



Comune di Castel Maggiore

Bologna

PIANO ESECUTIVO DI GESTIONE 2019

Piano dettagliato degli obiettivi e piano della performance 2019 - 2021

Il Piano Esecutivo di Gestione

Il **Piano Esecutivo di Gestione (PEG)**, ai sensi dell'art. 169 del Testo Unico Enti Locali approvato con D.Lgs. 267/2000, è il documento con il quale la Giunta Comunale determina gli obiettivi di gestione e li affida, unitamente alle dotazioni necessarie ai responsabili dei servizi.

Il principio sulla programmazione, non modifica la funzione assegnata al Piano Esecutivo di Gestione. Il PEG rimane l'anello terminale e fondamentale del processo di programmazione dell'ente. **Rappresenta lo strumento attraverso il quale si guida la relazione tra organo esecutivo e responsabili dei servizi. Tale relazione è finalizzata alla definizione degli obiettivi di gestione, alla assegnazione delle risorse necessarie al loro raggiungimento e alla successiva valutazione.**

Gli obiettivi di gestione costituiscono il risultato atteso verso il quale indirizzare le attività e coordinare le risorse nella gestione dei processi di erogazione dei servizi.

Il PEG assicura un collegamento con:

- la struttura organizzativa dell'ente, tramite l'individuazione dei responsabili della realizzazione degli obiettivi di gestione;
- gli obiettivi di gestione, attraverso la definizione degli stessi e degli indicatori per il monitoraggio del loro raggiungimento;
- le entrate e le uscite del bilancio attraverso l'articolazione delle stesse al quarto livello del piano finanziario (capitoli);
- le dotazioni delle risorse, mediante la loro assegnazione.

La struttura del PEG rappresenta l'effettiva struttura organizzativa dell'ente per centri di responsabilità (CdR). Per ciascun centro di responsabilità è individuata la figura apicale responsabile, il complesso di attività e dei servizi misurati mediante indicatori di performance, gli obiettivi esecutivi e di questi ultimi data rappresentazione in termini di processo e di risultati attesi e le risorse assegnate.

Rispetto alla precedente struttura del piano, l'attenzione si è spostata, in un'ottica manageriale, dalla descrizione delle attività svolte, alla definizione dei risultati da conseguire nel perseguimento degli obiettivi assegnati, **favorendo la centralità degli indicatori**. Gli indicatori devono essere determinati in funzione degli obiettivi che si intendono conseguire e rispetto ai quali i dirigenti sono responsabilizzati. Non tutto è misurabile e non tutte le misurazioni sono utili.

E' stato chiesto ai centri di responsabilità, nella definizione degli obiettivi, di valorizzare gli aspetti ritenuti importanti da misurare e tenere sotto controllo.

Gli indicatori di attività gestionale sono stati arricchiti con elementi di misurazione dei tempi medi di erogazione dei servizi, che in base alla normativa sulla trasparenza, sono resi pubblici attraverso il sito web del Comune.

Sulla base delle innovazioni introdotte dal nuovo sistema contabile armonizzato Il piano esecutivo di gestione:

- è redatto per competenza e per cassa con riferimento al primo esercizio considerato nel bilancio di previsione;
- è redatto per competenza con riferimento a tutti gli esercizi considerati nel bilancio di previsione successivi al primo;
- ha natura previsionale e finanziaria;
- ha contenuto programmatico e contabile;
- può contenere dati di natura extracontabile;
- ha carattere autorizzatorio, poiché definisce le linee guida espresse dagli amministratori rispetto all'attività di gestione dei responsabili dei servizi e poiché le previsioni finanziarie in esso contenute costituiscono limite agli impegni di spesa assunti dai responsabili dei servizi;
- ha un'estensione temporale pari a quella del bilancio di previsione;
- ha rilevanza organizzativa, in quanto distingue le responsabilità di indirizzo, gestione e controllo ad esso connesse.

Il PEG permette un collegamento con tutti gli esercizi considerati nel bilancio di previsione (2019-2021). Sono definite per gli obiettivi pluriennali, oltre al dettaglio dei risultati attesi previsti per l'esercizio corrente, le principali azioni programmabili per gli esercizi successivi. Si tratta ovviamente di un primo approccio che richiede un progressivo affinamento in parallelo alla diffusione della cultura della programmazione.

Collegamento con il Sistema di Valutazione

La valutazione dei responsabili si collega al controllo di gestione al fine di delineare le concrete responsabilità gestionali che conseguono dal confronto fra gli obiettivi assegnati ed i risultati conseguiti.

Il PEG rappresenta quindi, lo strumento principale per la misurazione quantitativa della performance collegata al sistema premiante, **il Piano Esecutivo di Gestione costituisce un presupposto del controllo di gestione ed un elemento portante dei sistemi di valutazione.**

In merito alla **valutazione quantitativa del personale dirigente, sono individuati, tra gli obiettivi assegnati, quelli di particolare rilevanza e valore strategico** che saranno oggetto di valutazione. Gli obiettivi oggetto di valutazione, secondo la vigente disciplina, sono normalmente tre, possono essere anche due se entrambi di alta rilevanza.

Struttura del Piano Esecutivo di Gestione

Il PEG è così strutturato:

parte I – **Dati generali dell' Ente** - Struttura organizzativa delle Ente, Quadro di raccordo tra la struttura organizzativa e le missioni e i programmi;

parte II – **Centro di responsabilità** – In capo ad ogni singolo centro di responsabilità vengono individuati:

- **Piano delle Attività gestionali** – riassume le funzioni svolte dai servizi ed individua le principali attività quantificate attraverso gli indicatori. I target attesi vengono posti a confronto con i risultati prodotti nel triennio precedente, consentendo così il monitoraggio del portafoglio delle attività e servizi che l'amministrazione mette a disposizione degli utenti;
- **Piano degli Obiettivi** - espone per ciascun centro di responsabilità, gli obiettivi dirigenziali e relativi indicatori di risultato atteso. I dirigenti indicano i principali **obiettivi trasversali**, ed i servizi corresponsabili al raggiungimento degli stessi.

parte III – **Risorse Finanziarie** – riporta le risorse assegnate al servizio per il raggiungimento degli obiettivi e per il mantenimento dei livelli quali - quantitativi dell'attività istituzionale.

Per il conseguimento degli Obiettivi e delle attività gestionali, i servizi utilizzano le risorse umane definite nella dotazione organica e nel piano delle assunzioni a cui si rinvia. Ciascun dirigente, nell'ambito della propria autonomia organizzativa, impiega le risorse umane assegnate in modo da assicurare il pieno raggiungimento degli obiettivi prefissati.

Con il Piano triennale dei lavori pubblici e il relativo elenco annuale è assegnata la responsabilità a livello di singolo "progetto" del raggiungimento degli obiettivi di investimento.

parte I – Dati generali dell' Ente

Struttura Organizzativa dell' Ente

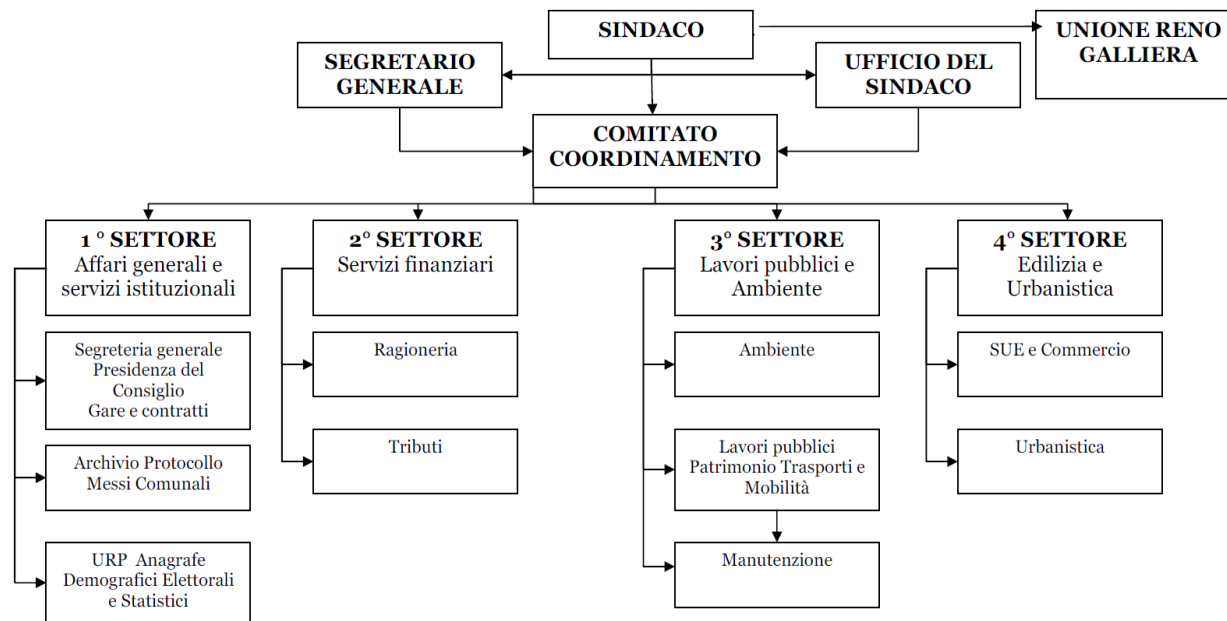

PIANO ESECUTIVO DI GESTIONE 2019
Piano degli obiettivi e Piano della Performance 2019-2021

Quadro di raccordo tra la struttura organizzativa e le missioni e i programmi;

CENTRO DI RESPONSABILITA'		SERVIZIO		CENTRO DI COSTO		Missione e Programma	
00	Segretario Comunale Tardella Monica	03	Segretario Comunale	0301	Segretario Comunale	1	2 Segreteria Generale
A0	Settore Affari generali e servizi istituzionali Resp.le Zanella Roberto	A1	Segreteria Gen.le, Presidenza Consiglio, Gare e contratti Resp.le Zanella Roberto	A101	Segreteria Gen.le, Presidenza Consiglio	1	2 Segreteria Generale
				A102	Protocollo e Messi		
				A103	Associazionismo e volontariato	12	8 Cooperazione e associazionismo
		A5	Urp, Anagrafe, Demografici, Elettorali e Statistici Resp.le Sassatelli Rita	A501	Ufficio relazioni con il pubblico	1	11 Altri servizi generali
A601	Anagrafe, stato civile, elettorale			1	7 Anagrafe, stato civile, elettorale		
B0	Settore Servizi Finanziari Res.le Scippa Isabella	B4	Ragioneria Resp.le Baia Valentina	B401	Ragioneria	1	3 Gestione economica finanziaria, programmazione, provveditorato
		B5	Tributi Crescimbeni Licia	B501	Tributi	1	4 Gestione delle entrate tributarie e servizi fiscali
C	Settore Lavori Pubblici e ambiente Resp.le Campana Lucia	C5	Lavori Pubblici, Patrimonio, Trasporti e Mobilità Resp.le Capone Carmine	C501	Lavori pubblici	1	6 Ufficio tecnico
				C502	Manutenzione		
				C504	Servizi connessi alla viabilità	10	5 Viabilità e infrastrutture stradali
				C505	Servizi connessi illuminazione pubblica		
		C8	Ambiente Campana Lucia	C801	Gestione del verde	9	2 Tutela, valorizzazione e recupero ambientale
				C802	Tutela e promozione ambientale		
C	Settore Edilizia e Urbanistica Resp.le Giovanni Panzieri	C1	Sue e Commercio Resp.le Giovanni Panzieri	C101	Sportello Unico per l' Edilizia	1	6 Ufficio tecnico
				C102	Commercio e att.tà produttive	14	2 Commercio, reti distributive, tutela consumatori
				C506	Valorizzazione beni immobili	1	5 Gestione dei beni demaniale e patrimoniali
		C2	Urbanistica Resp.le Giovanni Panzieri	C201	Urbanistica	8	1 Urbanistica e assetto del territorio
E0	Ufficio del Sindaco Resp.le Zanella Roberto	E1	Ufficio del Sindaco Resp.le Zanella Roberto	E101	Ufficio del Sindaco	1	1 Organi Istituzionali

parte II – Centri di responsabilità

- **Piano delle attività gestionali**
- **Piano degli obiettivi**



Comune di Castel Maggiore
Provincia di Bologna

Segretario Comunale

Centro di costo: 0301 Segretario Comunale

OBIETTIVI PERMANENTI/ATTIVITA' ORDINARIA:

- Assiste gli organi dell'Ente in ordine alla conformità dell'azione amministrativa alle leggi, allo Statuto e ai regolamenti;
- Partecipa con funzioni consultive, referenti e di assistenza alle riunioni del Consiglio e della Giunta e ne cura la verbalizzazione;
- Nel rispetto delle direttive impartitegli dal Sindaco, sovrintende allo svolgimento delle funzioni dei dirigenti e ne coordina l'attività, anche presiedendo il Comitato di coordinamento;
- Rogita tutti i contratti per atto pubblico, secondo quanto stabilito dal Regolamento comunale dei contratti, ed autentica le scritture private di cui l'Ente è parte;
- Svolge ogni altra funzione attribuitagli dallo Statuto, dai regolamenti o conferitagli dal Sindaco con propri atti, direttive, disposizioni scritte o verbali;
- Esprime pareri legali agli organi di governo dell'Ente e ai Responsabili;
- Esamina con interazione gli atti prodotti dagli organi dell'Ente;
- Supporta l'organo politico per la tutela e lo sviluppo di una positiva immagine del Comune presso la Comunità locale, l'utenza e gli enti e organismi esterni;
- Presiede la delegazione trattante di parte pubblica;
- Collabora con il Nucleo di Valutazione, fornendo tutti gli elementi utili alla valutazione dei titolari di posizione organizzativa e partecipando al processo di valutazione degli stessi;
- Risolve le conflittualità intersettoriali;
- E' il Responsabile della prevenzione della corruzione;
- E' Responsabile del procedimento sostitutivo in caso di inerzia del Responsabile;
- Svolge i controlli interni successivi di regolarità amministrativa;
- E' Responsabile della trasparenza;
- E' Referente della Rete per l'integrità e la trasparenza della Regione Emilia Romagna;
- E' Referente unico della programmazione di lavori, servizi e forniture nei confronti della Centrale Unica di Committenza dell'Unione Reno – Galliera.

PIANO ESECUTIVO DI GESTIONE 2019
Piano degli obiettivi e Piano della Performance 2019-2021

INDICATORI DI ATTIVITA'		2017	2018	2019
Sedute del Consiglio Comunale	Nr.	9		
Deliberazioni del Consiglio Comunale	Nr.	62		
Sedute della Giunta Comunale	Nr.	54		
Deliberazioni della Giunta Comunale	Nr.	161		
Rogiti	Nr.	8		
Sedute della Conferenza dei Responsabili di Settore	Nr.	19		
INDICATORI DI EFFICIENZA/ECONOMICITÀ		2017	2018	2019
Spesa del servizio/spese corrente	%			
n. sedute di Consiglio / n. assistenza Segretario	Nr.	9/9		
n. sedute di Giunta / n. assistenza Segretario	Nr.	54/51		

RISORSE UMANE ASSEGNATE AL SERVIZIO		2017	2018	2019
Responsabile (Posizione Organizzativa)	nr.	-	-	-
Categoria professionale D	nr.	-	-	-
Categoria professionale C	nr.	-	-	-
Categoria professionale B	nr.	-	-	-
Altre modalità di reclutamento personale	nr.	-	-	-
Totale personale (dipendenti e incarichi)	nr.	-	-	-

PIANO ESECUTIVO DI GESTIONE 2019
Piano degli obiettivi e Piano della Performance 2019-2021

Collegamento Struttura	Settore /Servizio:	Segretario Generale					
	Responsabile:	Segretario Generale					
Collegamento DUP	Missione:	01 Serv. Istit., Generali, Gestione	Programma	02 Segreteria generale			
	Obiettivo strategico:	Città bene comune		Amministratore referente:	Sindaco		
PEG	Obiettivo esecutivo:	Svolgere un'efficace azione di coordinamento direzionale.			Cod.		
	Tipologia:	Miglioramento			Peso	Prior.	Fine
	Responsabile Obiettivo:	Segretario Generale			50	Alta	plur.
	Risultati attesi:	Gestione degli aspetti di coordinamento trasversale al fine del rispetto delle scadenze programmate per la realizzazione delle principali opere pubbliche strategiche					

N°	ATTIVITA'/FASI	RESPONSABILE OBIETTIVO	ALTRI UFFICI COINVOLTI	PROGRAMMAZIONE												
				1	2	3	4	5	6	7	8	9	10	11	12	
1	Nuovo Polo scolastico come da obiettivo di Peg LPA	Segretario Generale	Responsabile III Settore													
2	Nuovo Polo sicurezza come da obiettivo di Peg LPA	Segretario Generale	Tutti i Responsabili													
3	Nuova biblioteca come da obiettivo di Peg LPA	Segretario Generale	Tutti i Responsabili													

PIANO ESECUTIVO DI GESTIONE 2019
Piano degli obiettivi e Piano della Performance 2019-2021

Collegamento Struttura	Settore /Servizio:	Segretario Generale					
	Responsabile:	Segretario Generale					
Collegamento DUP	Missione:	01 Serv. Istit., Generali, Gestione	Programma	02 Segreteria generale			
	Obiettivo strategico:	Città di diritti e di opportunità		Amministratore referente:	Sindaco		
PEG	Obiettivo esecutivo:	Piano triennale di prevenzione della corruzione e Programma della trasparenza			Cod.		
	Tipologia:	Miglioram. qualitativo			Peso	Prior.	Fine
	Responsabile Obiettivo:	Segretario Generale			50	Alta	Plur.
	Risultati attesi:	Dare attuazione al Piano Triennale di prevenzione della Corruzione attraverso il monitoraggio e l'aggiornamento delle misure di prevenzione e contrasto della corruzione e della trasparenza					

N°	ATTIVITA'/FASI	RESPONSABILE OBIETTIVO	ALTRI UFFICI COINVOLTI	PROGRAMMAZIONE												
				1	2	3	4	5	6	7	8	9	10	11	12	
1	Aggiornamento annuale PTPCT	Segretario Generale														
2	Verifica attività formativa 2018	Segretario Generale	Tutti i Responsabili													
3	Proposta attività formativa 2019	Segretario Generale	Unione Reno Galliera													
4	Rispetto delle prescrizioni del PTPCT	Segretario Generale	Tutti i Responsabili													
5	Attuazione del monitoraggio integrato con i controlli interni	Segretario Generale	Tutti i Responsabili													
6	Report sui controlli	Segretario Generale	Tutti i Responsabili													
7	Attività preliminare alla redazione del nuovo Piano 2019/2021	Segretario Generale	Tutti i Responsabili													



CENTRI DI RESPONSABILITÀ

A100 - Servizio Segreteria Generale e Presidenza del Consiglio

Centro di costo: A101 Segreteria Generale e residenza del consiglio
A102 Protocollo e messi
A103 Associazioni e volontariato

Y:\CM\Segreteria\2018\04-01 BILANCIO E PIANO ESECUTIVO DI GESTIONE\PEG\REVISIONE PEG 2018 1° SETTORE.doc

SETTORE: **AFFARI GENERALI E SERVIZI ISTITUZIONALI**
RESPONSABILE: **Zanella Roberto**
Centro di costo: **A101 SEGRETERIA GENERALE**

PIANO DELLE ATTIVITA' GESTIONALI

Gestione degli organi collegiali

- Predisposizione dell'O.d.G. e convocazione delle sedute
- Redazione del verbale delle sedute e battitura delle deliberazioni della Giunta e del Consiglio
- Pubblicazione ed archiviazione delle deliberazioni della Giunta e del Consiglio
- Gestione indennità di carica del Sindaco degli assessori e dei consiglieri
- Liquidazione gettoni di presenza consiglieri
- Gestione dell'accesso agli atti da parte dei consiglieri
- Gestione delle presenze dei consiglieri
- Supporto ai Gruppi consiliari
- Attestazioni e rimborso ai datori di lavoro
- Erogazione di contributi ai gruppi consiliari
- Pubblicazione sul sito internet dei dati relativi agli amministratori

Atti amministrativi

- Pubblicazione ed archiviazione delle determinazioni dirigenziali e delle ordinanze

Tutela legale

- Conferisce gli incarichi ai legali curando i conseguenti adempimenti in caso di contenzioso
- Cura le pratiche transattive, i giudizi arbitrali e ed i sistemi alternativi di risoluzione delle liti

Gare e contratti

- Perfezionamento e pubblicazione dei bandi di gara per l'affidamento di lavori, servizi e forniture
- Nomina commissione di gara
- Redazione del verbale di gara
- Pubblicazione dell'esito della gara ai sensi di legge
- Verifica del possesso dei requisiti di legge da parte del contraente
- Aggiudicazione definitiva

- Predisposizione, stipula e registrazione del contratto
- Predisposizione e stipula di contratti di incarico professionale e di convenzioni
- Predisposizione e trasmissione al Ministero delle Finanze delle schede dei contratti di cui all'art. 20 della legge 413/1991
- Comunicazione alla Corte dei Conti degli incarichi professionali conferiti. Registrazione sul sito istituzionale e sul sito dell'anagrafe delle prestazioni

Volontariato

- Cura i procedimenti per la concessione di patrocini
- Supporta l'assessore nei rapporti con le Associazioni di volontariato
- Gestisce le procedure per l'erogazione di eventuali contributi economici alle associazioni di volontariato

Pubblica sicurezza

- Gestione delle denunce di infortunio sul lavoro
- Organizzazione del giuramento delle guardie giurate e delle guardie ecologiche
- Registrazione e trasmissione alla Questura e ai Carabinieri delle comunicazioni di cessione fabbricato
- Concessione dell'occupazione di suolo pubblico per la propaganda elettorale
- Assegnazione degli spazi per la propaganda elettorale diretta e indiretta
- Gestione anagrafe canina

PIANO ESECUTIVO DI GESTIONE 2019
Piano degli obiettivi e Piano della Performance 2019-2021

INDICATORI DI ATTIVITA'		2017	2018	2019
Deliberazioni Giunta Comunale (Numero di delibere)	Nr.	138		
Deliberazioni Giunta Comunale (Numero di sedute)	Nr.	44		
Determinate dirigenziali (Numero di determine)	Nr.	559		
Ordinanze (Numero)	Nr.	92		
Decreti sindacali (Numero)	Nr.	6		
Procedimenti giudiziari (Numero procedimenti avviati)	Nr.	9		
Gestione denunce di infortunio (Numero)	Nr.	21		
Gestione cessioni di fabbricato (Numero)	Nr.	381		
Gestione dichiarazioni di ospitalità (Numero)	Nr.	64		
Gestione lotterie / pesche beneficenza (Numero)	Nr.	8		
Pratiche cambio nome (Numero)	Nr.	9		
Giuramenti (Numero)	Nr.	//		
Cinquanteschi di matrimonio (Numero)	Nr.	56		
Sessantesimi di matrimonio (Numero)	Nr.	22		
Numero di gare gestite	Nr.	16		
Numero di contratti stipulati	Nr.	11		
Numero di ditte controllate	Nr.	76		
Gestione Albo dei beneficiari (numero soggetti)	Nr.	45		
Deliberazioni Consiglio Comunale	Nr.	59		
Sedute consiliari	Nr.	8		
Sedute commissioni	Nr.	20		
Riparto contributo gruppi politici (Importo/Nr. Gruppi)	Euro	//		
Gestione accesso agli atti consiglieri (Numero di richieste)	Nr.	18		
Convocazione consulte comunali (Numero di convocazioni)	Nr.	21		
Patrocini con sostegno	Nr.	38		
Patrocini senza sostegno	N.r.	40		
Anagrafe canina Numero cani iscritti	N.r.	2402		
Anagrafe canina Numero di pratiche lavorate	N.r.	506		

PIANO ESECUTIVO DI GESTIONE 2019
Piano degli obiettivi e Piano della Performance 2019-2021

INDICATORI DI ATTIVITA'		2017	2018	2019
Canile: cani recuperati	N.r.	14		
Canile cani ospitati	N.r.	17		
Canile gatti ospitati	Nr.			
Oasi feline esistenti (numero totale)	N.r.	1		
Oasi feline nuova istituzione	N.r.	//		
Interventi sanitari sterilizzazione	Nr	2		

RISORSE UMANE ASSEGNATE AL SERVIZIO	U. M.	2017	2018	2019
Responsabile (Posizione Organizzativa)	Nr.	1	1	1
Categoria professionale D	Nr.	-	-	-
Categoria professionale C	Nr.	2	2	2
Categoria professionale B	Nr.	1	1	1
Altre modalità di reclutamento personale	Nr.	-	-	-
Totale personale (dipendenti e incarichi)	Nr.	4	4	4

SETTORE: **AREA SERVIZI GENERALI**
RESPONSABILE: **Zanella Roberto**
Centro di costo: **A301 PROTOCOLLO GENERALE ARCHIVIO E MESSI**

PIANO DELLE ATTIVITA' GESTIONALI

Protocollo e archivio

- Protocollazione dei documenti in entrata, classificazione e attribuzione informatica all'ufficio competente
- Scansione di tutti gli atti protocollati sia dal protocollo generale che dagli sportelli URP
- Gestione delle richieste, da parte degli uffici, di annullamento, assegnazione e modifica delle pratiche protocollate
- Gestione dell'archivio comunale

Messi Comunali

- Notifiche di atti nel territorio comunale
- Richieste di notifiche ad altri comuni
- Gestione amministrativa rimborsi pagamenti per notifiche
- Consegna al cittadino degli atti giudiziari notificati dal Tribunale

PIANO ESECUTIVO DI GESTIONE 2019
 Piano degli obiettivi e Piano della Performance 2019-2021

INDICATORI DI ATTIVITA'	U. M.	2017	2018	2019
Protocolli totali	Nr.	31588		
Protocolli in entrata	Nr.	19471		
Protocolli in uscita	Nr.	11427		
Protocolli interni	Nr.	690		
Documenti protocollati dall'Unità Operativa	Nr.	13747		
Pubblicazioni albo on line	Nr.	1236		
Gestione depositi Equitalia (numero atti depositati)	Nr.	1659		
Depositi Corte d'appello	Nr.	211		
Notifiche effettuate / Notifiche richieste	Nr.	738/709		
Notifiche scaricate	Nr.	738		
Notifiche (Importo rimborsi)	Euro	2876,96		
Supporto gestione consigli comunali (N. Consigli)	Nr.	8		
Commissioni per conto altri servizi (Bologna)	Nr.	18		
Commissioni per conto altri servizi (nel comune)	Nr.	188		
Esposizioni bandiere	Nr.	5		
Ricerche di archivio	Nr.	1802		

RISORSE UMANE ASSEGNATE AL SERVIZIO	U. M.	2017	2018	2019
Responsabile (Posizione Organizzativa)	Nr.	-	-	-
Categoria professionale D	Nr.	-	-	-
Categoria professionale C	Nr.	-	-	-
Categoria professionale B	Nr.	5	5	5
Altre modalità di reclutamento personale	Nr.	-	-	-
Totale personale (dipendenti e incarichi)	Nr.	5	5	5



CENTRI DI RESPONSABILITÀ

A500 - Servizio URP, Demografici, Elettorali e statistici

Centro di costo: A501 Ufficio Relazioni con il Pubblico
A601 Anagrafe e Stato Civile
A602 Elettorale

SETTORE: **AREA SERVIZI GENERALI**
RESPONSABILE: **Zanella Roberto**
Centro di Costo: **A501 UFFICIO RELAZIONI CON IL PUBBLICO**

PIANO DELLE ATTIVITA' GESTIONALI

- Informazione di primo livello sui servizi e i procedimenti dell'ente
- Consegna della modulistica inerente i procedimenti dell'ente
- Ricevimento delle domande per l'accesso a prestazioni e servizi del Comune
- Autenticazione di copie di atti documenti dichiarazioni e firme
- Legalizzazione di foto
- Rilascio carta d'identità a cittadini residenti
- Rilascio certificati anagrafici e di stato civile (ad eccezione dei certificati anagrafici storici e degli estratti di stato civile)
- Rilascio documento di riconoscimento di minori
- Rilascio licenza di pesca, caccia e raccolta funghi
- Prenotazione dell'uso delle sale comunali
- Vendita delle pubblicazioni del comune
- Gestione delle risposte alle segnalazioni
- Iscrizioni Federa

INDICATORI DI ATTIVITA'	U. M.	2017	2018	2019
Segnalazioni – Numero di segnalazioni ricevute	Nr.	982		
Segnalazioni – Numero di segnalazioni archiviate	Nr.	665		
Segnalazioni – Tempo medio di risposta	Nr.	19		
Affluenza utenti – Totale	Nr.	13.574		
Affluenza utenti – Media giornaliera	Nr.	45		
Certificati emessi – Numero	Nr.	2.687		
Rilascio carte d'identità – Numero	Nr.	2.331		
Pratiche residenza (cambi interni)	Nr.	229		
Pratiche residenza (irreperibilità)	Nr.	49		
Rinnovo dichiarazione dimora abituale (stranieri)	Nr.	60		
Autentiche per alienazioni veicoli – Numero	Nr.	40		
Dichiarazioni anticipate di trattamento (D.A.T.)	Nr.	2		
Prenotazione sale - Utenti esterni (in ore)	Nr.	48		
Prenotazione sale - Utenti interni (in ore)	Nr.	575		
Numero password accesso servizi on line	Nr.	78		

RISORSE UMANE ASSEGNATE AL SERVIZIO	U. M.	2017	2018	2019
Responsabile (Posizione Organizzativa)	Nr.	-	-	-
Categoria professionale D	Nr.	1	1	1
Categoria professionale C	Nr.	5	5	5
Categoria professionale B	Nr.	-	-	-
Altre modalità di reclutamento personale	Nr.	-	-	-
Totale personale (dipendenti e incarichi)	Nr.	6	6	6

Al 31/12

SETTORE: **AREA SERVIZI GENERALI**
RESPONSABILE: **Zanella Roberto**
Centro di Costo: **A601 ANAGRAFE E STATO CIVILE**

PIANO DELLE ATTIVITA' GESTIONALI

Anagrafe

- Rilascio di informazioni di carattere anagrafico a cittadini comunitari ed extracomunitari
- Ricevimento e registrazione della dichiarazione di rinnovo della dimora abituale di extracomunitari residenti con permesso di soggiorno scaduto da più di 6 mesi
- Ricevimento domande di riconoscimento invalidità civile INPS
- Cancellazione dall'anagrafe per irreperibilità
- Ricevimento domande di iscrizione in anagrafe (popolazione residente e cittadini all'estero) e di trasferimenti interni al Comune di cittadini comunitari ed extracomunitari
- Iscrizioni in anagrafe (popolazione residente e cittadini all'estero) di cittadini comunitari ed extracomunitari
- Iscrizioni nell'Anagrafe degli Italiani Residenti all'Estero (A.I.R.E.)
- Rilascio carte d'identità per non residenti
- Rilascio certificazioni anagrafiche storiche
- Registrazione delle variazioni anagrafiche
- Registrazione e cancellazione delle convivenze anagrafiche
- Gestione del procedimento di trasferimento della residenza in altro Comune
- Adempimenti relativi ai permessi di soggiorno
- Adempimenti mensili per carte d'identità
- Archiviazione delle dichiarazioni relative alle famiglie anagrafiche
- Gestione dell'anagrafe dei pensionati
- Gestione dell'archivio anagrafico
- Parifica dei codici fiscali dell'anagrafe con quelli dell'Agenzia delle entrate
- Trasmissione mensile variazioni anagrafiche ad altri enti od uffici
- Elaborazione statistiche mensili ed annuali e gestione di indagini multiscopo per Istat

Stato Civile

- Gestione delle denunce di nascita presentate da privati e da ospedale
- Gestione delle pratiche di riconoscimento
- Gestione delle pratiche di cambio di generalità

- Gestione delle pratiche di adozione
- Gestione delle pratiche di cittadinanza
- Gestione delle pubblicazioni di matrimonio
- Gestione dei matrimoni civili e religiosi
- Organizzazione e assistenza alla celebrazione dei matrimoni civili
- Gestione delle denunce di decesso e delle pratiche di polizia mortuaria
- Certificazioni di stato civile
- Gestione dell'archivio di stato civile
- Gestione delle annotazioni di stato civile: nascite, matrimoni, divorzi e altri eventi
- Erogazione di contributi per polizia mortuaria (sepoltura cittadini indigenti)

PIANO ESECUTIVO DI GESTIONE 2019
Piano degli obiettivi e Piano della Performance 2019-2021

INDICATORI DI ATTIVITA'	U. M.	2017	2018	2019
Residenti totali	Nr.	18.355		
Pratiche emigrazione	Nr.	513		
Pratiche immigrazione	Nr.	577		
Variazioni anagrafiche	Nr.	99		
Rilascio certificati anagrafici	Nr.	2.297		
Rilascio certificati anagrafici on line a cittadini	Nr.	151		
Rilascio certificati anagrafici on line ad avvocati	Nr.	181		
Rilascio certificati anagrafici on line a notai	Nr.	12		
Rilascio certificati anagrafici on line a commercialisti	Nr.	0		
Accesso dati anagrafici tramite piattaforma ANA-	Nr.	2.039		
Rilascio carte d'identità	Nr.	52		
Rilascio attestati di soggiorno per cittadini comunitari	Nr.	35		
Gestione posta – Richieste ricevute	Nr.	694		
Gestione posta – Richieste evase	Nr.	694		
Numero iscritti alla lista di leva	Nr.	89		
Trascrizioni e iscrizione atti di nascita (Numero)	Nr.	171		
Trascrizioni e iscrizioni atti di morte (Numero)	Nr.	200		
Pubblicazioni di matrimonio (Numero)	Nr.	58		
Trascrizioni e iscrizioni atti di matrimonio (Numero totale)	Nr.	131		
Trascrizioni e iscrizioni atti di matrimonio (Numero civili)	Nr.	44		
Iscrizioni cittadinanza	Nr.	63		
Richiesta certificazioni	Nr.			
Divorzi davanti Ufficiale Stato Civile	Nr.			
Separazioni davanti Ufficiale Stato Civile	Nr.			
Negoziazioni assistite	Nr.			

PIANO ESECUTIVO DI GESTIONE 2019
Piano degli obiettivi e Piano della Performance 2019-2021

INDICATORI DI ATTIVITA'	U. M.	2017	2018	2019
Divorzi esteri da privati/pubbliche amministrazioni	Nr			
Modifica convenzioni di separazione davanti ufficiale stato civile				
Pratiche cambiamento nome	Nr.			
Adozioni	Nr			
Autorizzazioni polizia mortuaria	Nr.	142		

RISORSE UMANE ASSEGNATE AL SERVIZIO	U. M.	2017	2018	2019
Responsabile (Posizione Organizzativa)	Nr.	-	-	-
Categoria professionale D	Nr.	-	-	-
Categoria professionale C	Nr.	3	3	3
Categoria professionale B	Nr.	2	2	2
Altre modalità di reclutamento personale	Nr.	-	-	-
<i>Totale personale (dipendenti e incarichi)</i>	Nr.	5	5	5

SETTORE: **AREA SERVIZI GENERALI**
RESPONSABILE: **Zanella Roberto**
Centro di Costo: **A602 ELETTORALE**

PIANO DELLE ATTIVITA' GESTIONALI

- Tenuta ed aggiornamento delle liste elettorali
- Rilascio certificati di iscrizione alle liste elettorali
- Segreteria della Sottocommissione circondariale
- Organizzazione delle tornate elettorali

INDICATORI DI ATTIVITA'	U. M.	2017	2018	2019
Numero totale di elettori	Nr.	14.447		
Numero elettori uomini	Nr.	6.952		
Numero di elettori donne	Nr.	7.495		
Numero di sezioni elettorali	Nr.	16		
Numero di elettori iscritti	Nr.	559		
Numero di elettori cancellati	Nr.	489		
Numero di elettori che hanno cambiato sezione	Nr.	197		
Numero di elettori che hanno avuto variazioni	Nr.	178		
Numero di tornate elettorali	Nr.	/		
Numero di riunioni SCECIR	Nr.	2		

RISORSE UMANE ASSEGNATE AL SERVIZIO	U. M.	2017	2018	2019
Responsabile (Posizione Organizzativa)	Nr.	-	-	-
Categoria professionale D	Nr.	-	-	-
Categoria professionale C	Nr.	1/2	1/2	1/2
Categoria professionale B	Nr.	-	-	-
Totale personale (dipendenti e incarichi)	Nr.	1/2	1/2	1/2

PROGETTI PREVISTI

N	PROGETTO	PESO	PRIORITA'	ANNO
1	Gemellaggio della legalità	10	Bassa	2019
2	Gestione delle elezioni Comunali ed Europee	20	Media	2019
3	Gestione delle elezioni Regionali	20	Media	2019
4	Rivedere l'assetto organizzativo del Comune	30	Alta	2019
5	Concessione in comodato 4 immobili	10	Bassa	2019
6	Organizzazione di un intervento formativo diretto ai componenti delle consulte ed al personale interessato sul tema della partecipazione all'attività pubblica	10	Bassa	2019
	TOTALE	100		

PIANO ESECUTIVO DI GESTIONE 2019
Piano degli obiettivi e Piano della Performance 2019-2021

Collegamento Struttura	Settore /Servizio:	Settore 1° Affari generali e servizi istituzionali				
	Responsabile:	Roberto Zanella				
Collegamento DUP	Missione:	01 Servizi istituzionali, generali e di gestione	Programma	01 Organi istituzionali		
	Obiettivo strategico:	40,50.10 Farsi promotori della cultura della legalità come garanzia per cittadini e imprese			Amministratore referente:	Gabriele Sarti
PEG	Obiettivo esecutivo:	Gemellaggio della legalità				Cod.
	Tipologia:	Sviluppo	SI			Peso
	Responsabile Obiettivo:	Roberto Zanella			10	Prior. Fine
	Risultati attesi:	Attuazione del gemellaggio				

N.	ATTIVITA' FASI	DIPENDENTI COINVOLTI	ALTRI UFFICI COINVOLTI	PROGRAMMAZIONE												
				1	2	3	4	5	6	7	8	9	10	11	12	
1	Proiezione del film Pastanera	Segreteria generale	Ufficio del Sindaco	X												
2	Distribuzione opuscoli scuole	Segreteria generale	Ufficio del Sindaco	X												
3	Conferenza sulla situazione delinquenziale	Segreteria generale	Ufficio del Sindaco		X	X										

PIANO ESECUTIVO DI GESTIONE 2019
Piano degli obiettivi e Piano della Performance 2019-2021

Collegamento Struttura	Settore /Servizio:	Settore 1° Affari generali e servizi istituzionali				
	Responsabile:	Roberto Zanella				
Collegamento DUP	Missione:	01 Servizi istituzionali e generali di gestione e di controllo	Programma	7 - Elezioni e consultazioni popolari - Anagrafe e stato civile		
	Obiettivo strategico:			Amministratore referente:	Sindaco	
PEG	Obiettivo esecutivo:	Gestione delle elezioni Comunali ed Europee				Cod.
	Tipologia:	Sviluppo			Peso	Prior. Fine
	Responsabile Obiettivo:	Roberto Zanella			20	edia 2019
	Risultati attesi:	Corretto svolgimento della tornata elettorale				

N.	ATTIVITA' FASI	DIPENDENTI COINVOLTI	ALTRI UFFICI COINVOLTI	PROGRAMMAZIONE												
				1	2	3	4	5	6	7	8	9	10	11	12	
1	Revisione straordinaria di cancellazione delle liste	Ufficio elettorale				X	X	X								
2	Ricevimento liste elezioni comunali	Ufficio elettorale	Segretario comunale				X									
3	Aggiornamento AIRE per il voto degli stranieri	Ufficio elettorale					X									
4	Nomina scrutatori e presidenti	Ufficio elettorale					X	X								
5	Allestimento e riparto spazi di propaganda elettorale	Segreteria generale					X	X								
6	Supporto alla Scecir	Ufficio elettorale					X	X								
7	Allestimento seggi	Lavori pubblici						X								
8	Organizzazione e gestione seggi	Ufficio elettorale	Polizia Municipale					X								
9	Disallestimento seggi	Lavori pubblici						X								

PIANO ESECUTIVO DI GESTIONE 2019
Piano degli obiettivi e Piano della Performance 2019-2021

10	Rendiconto spese	Ufficio elettorale								X	X	X	X			
----	------------------	--------------------	--	--	--	--	--	--	--	---	---	---	---	--	--	--

PIANO ESECUTIVO DI GESTIONE 2019
Piano degli obiettivi e Piano della Performance 2019-2021

Collegamento Struttura	Settore /Servizio:	Settore 1° Affari generali e servizi istituzionali					
	Responsabile:	Roberto Zanella					
Collegamento DUP	Missione:	01 Servizi istituzionali e generali di gestione e di controllo	Programma	7 - Elezioni e consultazioni popolari - Anagrafe e stato civile			
	Obiettivo strategico:			Amministratore referente:	Sindaco		
PEG	Obiettivo esecutivo:	Gestione delle elezioni Regionali			Cod.		
	Tipologia:	Sviluppo			Peso	Prior.	Fine
	Responsabile Obiettivo:	Roberto Zanella			20	Media	2019
	Risultati attesi:	Corretto svolgimento della tornata elettorale					

N.	ATTIVITA' FASI	DIPENDENTI COINVOLTI	ALTRI UFFICI COINVOLTI	PROGRAMMAZIONE												
				1	2	3	4	5	6	7	8	9	10	11	12	
1	Revisione straordinaria di cancellazione delle liste	Ufficio elettorale											X	X	X	
2	Aggiornamento AIRE per il voto degli stranieri	Ufficio elettorale												X		
3	Nomina scrutatori e presidenti	Ufficio elettorale												X		
4	Allestimento e riparto spazi di propaganda elettorale	Segreteria generale												X	X	
6	Supporto alla Scecir	Ufficio elettorale												X	X	
7	Allestimento seggi	Lavori pubblici													X	
8	Organizzazione e gestione seggi	Ufficio elettorale	Polizia Municipale												X	
9	Disallestimento seggi	Lavori pubblici													X	
10	Rendiconto spese	Ufficio elettorale														X

PIANO ESECUTIVO DI GESTIONE 2019
Piano degli obiettivi e Piano della Performance 2019-2021

Collegamento Struttura	Settore /Servizio:	Settore 1° Affari generali e servizi istituzionali					
	Responsabile:	Roberto Zanella					
Collegamento DUP	Missione:	01 - Servizi istituzionali e generali, di gestione e di controllo	Programma	01 - Organi istituzionali			
	Obiettivo strategico:			Amministratore referente:	Gottardi Belinda		
PEG	Obiettivo esecutivo:	Rivedere l'assetto organizzativo del Comune				Cod.	
	Tipologia:	Sviluppo			Peso	Prior.	Fine
	Responsabile Obiettivo:	Roberto Zanella			30	Alta	2019
	Risultati attesi:	Miglioramento dell'organizzazione interna, snellimento delle procedure, revisione dei carichi di lavoro miglioramento del benessere lavorativo					

N.	ATTIVITA' FASI	DIPENDENTI COINVOLTI	ALTRI UFFICI COINVOLTI	PROGRAMMAZIONE												
				1	2	3	4	5	6	7	8	9	10	11	12	
1	Definizione del progetto di revisione			X												
2	Attività di revisione				X	X	X	X								

PIANO ESECUTIVO DI GESTIONE 2019
Piano degli obiettivi e Piano della Performance 2019-2021

Collegamento Struttura	Settore /Servizio:	Settore 1° Affari generali e servizi istituzionali					
	Responsabile:	Roberto Zanella					
Collegamento DUP	Missione:	01 - Servizi istituzionali e generali, di gestione e di controllo	Programma	01 - Organi istituzionali			
	Obiettivo strategico:	Gestione patrimonio comunale		Amministratore referente:	Baldacci Francesco		
PEG	Obiettivo esecutivo:	Concessione in comodato 4 immobili				Cod.	
	Tipologia:	Mantenimento			Peso	Prior.	Fine
	Responsabile Obiettivo:	Roberto Zanella			10	Bassa	2019
	Risultati attesi:	Individuare, mediante procedura aperta associazioni di volontariato o promozione sociale cui assegnare i seguenti immobili: Via Bondanell 16/B, 1 Maggio, Via Lame 99, Via 1 Maggio 14. Procedere con rinnovo convenzione immobile via Lirone 10/c					

N.	ATTIVITA' FASI	DIPENDENTI COINVOLTI	ALTRI UFFICI COINVOLTI	PROGRAMMAZIONE													
				1	2	3	4	5	6	7	8	9	10	11	12		
1	Approvazione e pubblicazione bando																X
2	Individuazione degli assegnatari																X
3	Stipulazione contratti																

PIANO ESECUTIVO DI GESTIONE 2019
Piano degli obiettivi e Piano della Performance 2019-2021

Collegamento Struttura	Settore /Servizio:	Settore 1° Affari generali e servizi istituzionali				
	Responsabile:	Roberto Zanella				
Collegamento DUP	Missione:	01 - Servizi istituzionali e generali, di gestione e di controllo	Programma	01 - Organi istituzionali		
	Obiettivo strategico:	2070.10 Ampliare, implementare, rafforzare la partecipazione dei cittadini		Amministratore referente:	De Paoli Luca	
PEG	Obiettivo esecutivo:	Organizzazione di un intervento formativo diretto ai componenti delle consulte ed al personale interessato sul tema della partecipazione all'attività pubblica			Cod.	
	Tipologia:	Sviluppo			Peso	Prior. Fine
	Responsabile Obiettivo:	Roberto Zanella			10	Bassa 2019
	Risultati attesi:	Migliorare la funzionalità delle consulte comunali				

N.	ATTIVITA' FASI	DIPENDENTI COINVOLTI	ALTRI UFFICI COINVOLTI	PROGRAMMAZIONE													
				1	2	3	4	5	6	7	8	9	10	11	12		
1	Individuazione di un soggetto specializzato possa gestire l'attività di formazione	Segreteria generale												X	X		
2	Gestione dell'attività formativa	Segreteria generale		2019											X	X	X
3	Verifica risultati del corso	Segreteria generale			2019												



CENTRI DI RESPONSABILITÀ
B400 - Servizio Ragioneria

Centro di costo: **B401 Ragioneria**

SETTORE: **SERVIZI FINANZIARI**

RESPONSABILE: **Scippa Isabella**

Centro di Costo: **B401 RAGIONERIA**

OBIETTIVI PERMANENTI/ATTIVITA' ORDINARIA RAGIONERIA:

Pianificazione, programmazione e controllo

- Gestione della pianificazione, programmazione e controllo della gestione, inclusa la predisposizione del Piano dettagliato degli obiettivi previsto dall'art. 197 del D.Lgs. 267/2000

Controllo di gestione

- Verifica periodica dello stato di attuazione degli obiettivi programmati, della quantità e qualità dei servizi offerti, delle risorse acquisite e dei costi sostenuti
- Valutazione dell'esito delle verifiche periodiche in rapporto al piano degli obiettivi, al fine di verificare il loro grado di attuazione e di misurare l'efficacia, l'efficienza e l'economicità dell'azione amministrativa
- Fornitura di report con le conclusioni del controllo agli amministratori, ai fini della verifica dello stato di attuazione degli obiettivi programmati, ed ai responsabili dei servizi, ai fini della valutazione dell'andamento della gestione dei servizi di cui sono responsabili

Gestione amministrativa società partecipate esistenti

- Modifiche Statutarie, alienazioni, certificazioni

Servizi finanziari e fiscali

- Formazione dei documenti di programmazione finanziaria: DUP, Bilancio di previsione pluriennale e annuale, Piano esecutivo di gestione (Peg)
- Coordinamento per la gestione del bilancio: variazioni di bilancio e di Peg, ricognizione sullo stato di attuazione dei programmi e del permanere degli equilibri generali di bilancio, assestamento generale del bilancio

- Coordinamento per la rilevazione e dimostrazione dei risultati della gestione: Rendiconto della gestione e suoi allegati, conto degli agenti contabili interni;
- Verifiche contabili finalizzate al rilascio del parere di regolarità contabile sulle deliberazioni degli organi collegiali e del visto di regolarità contabile attestante la copertura finanziaria dei provvedimenti che comportano impegni di spesa
- Monitoraggio e certificazione del rispetto degli obiettivi del pareggio di bilancio

Servizi finanziari e fiscali

- Segreteria del Collegio dei revisori dei conti
- Registrazione delle fatture e tenuta dei registri dell'IVA
- Emissione fatture per l'Ente
- Liquidazione e pagamento mensile dell'IVA a debito
- Dichiarazione annuale dell'IVA
- Predisposizione dati mod. 770
- Riscossione coattiva entrate patrimoniali
- Contabilizzazione degli stipendi del personale comunale
- Consulenza e supporto ad altri settori/servizi in materia finanziaria e fiscale
- Adempimenti derivanti dalle leggi finanziarie

Rapporti con la Tesoreria

- Definizione della convenzione per il servizio di tesoreria
- Comunicazioni al tesoriere degli atti inerenti la gestione del bilancio, la situazione di cassa, l'andamento delle riscossioni e dei pagamenti
- Trasmissione al tesoriere dei mandati di pagamento e degli ordinativi di incasso

Gestione delle utenze

- Allacciamento, voltura e cessazione delle utenze
- Mappatura e ripartizione delle utenze per centro di costo
- Registrazione e pagamento delle fatture per utenze
- Rendicontazione dei consumi per gli immobili in uso a terzi

Approvvigionamento di beni e servizi di carattere generale

- Abbonamenti, cancelleria, massa vestiaria, servizio pulizia, vigilanza immobili, apparecchi di telefonia fissa e mobile
- Attivazione del riscaldamento e del servizio di pulizia delle sale concesse in uso a terzi
- Tasse di circolazione degli automezzi comunali

Servizio di economato e cassa economale

Gestione delle procedure relative ai "beni ritrovati"

Gestione amministrativa dell'inventario comunale

- Aggiornamento della banca dati inventariale ed elaborazione delle risultanze patrimoniali
- Assegnazione ai consegnatari dei beni
- Etichettatura dei beni inventariati
- Classificazione e declassificazione stradale su indicazione del Servizio LLPP/Urbanistica
- Elaborazione del conto del patrimonio

Gestione delle assicurazioni

- Stipulazione dei contratti di assicurazione
- Gestione delle pratiche di sinistro

Attività a seguito trasferimento funzioni in unione

Servizio Personale

- Acquisizione e consegna buoni pasto;
- Coordinamento della gestione amministrativa e contabile del personale con il Servizio personale associato dell'Unione Reno Galliera;
- Raccolta ed invio documenti inerenti la gestione economica del personale, per la generazione gli stipendi (straordinari, indennità, permessi rimborsi spese, ecc...);
- Compilazione quadri del modello 770;

Servizio Informatico

- Partecipazione al tavolo tecnico del SIA Reno Galliera;
- Gestione amministrativa di attività legate al servizio informatico non acquisiti dal Servizio informatico associato (SIA) dell'Unione Reno Galliera quali: portale istituzionale, stampanti multifunzione, wi-fi, fibra, voip;
- Garantire l'aggiornamento del personale sugli applicativi esistenti;

Servizi alla persona

- Riscossione coattiva e contabilizzazione entrate relative ai servizi mensa, scolastici, sociali, trasporto, ERP, Cultura;

INDICATORI DI ATTIVITA'		2017	2018	2019
Determine istruite	Nr.	559		
Mandati	Nr.	4550		
Reversali	Nr.	2781		
Liquidazioni	Nr.	413		
Fatture registrate	Nr.	1463		
Sinistri attivi	Nr.	13		
Sinistri passivi	Nr.	27		
Buoni economali	Nr.	47		
Impegni di spesa	Nr.	1152		
Accertamenti di entrata	Nr.	398		

RISORSE UMANE ASSEGNATE AL SERVIZIO		2017	2018	2019
Responsabile (Posizione Organizzativa)	nr.	0,5	0,5	0,5
Categoria professionale D	nr.	1	1	1
Categoria professionale C	nr.	2	2	2
Categoria professionale B		1	-	-
Altre modalità di reclutamento personale	nr.	-	-	-
Totale personale (dipendenti e incarichi)	nr.	4,5	3,5	3,5



CENTRI DI RESPONSABILITÀ
B500 - Servizio Tributi

Centro di costo: B501 Tributi

SETTORE: **SERVIZI FINANZIARI**
RESPONSABILE: **Scippa Isabella**
Centro di Costo: **B501 TRIBUTI**

PIANO DELLE ATTIVITA' GESTIONALI

Gestione dei tributi comunali comprese le procedure di riscossione coattiva

- IMU, TASI, Tributi legati al servizio rifiuti, addizionale comunale, imposta di pubblicità;
- Proiezioni e simulazioni per la definizione di aliquote dei tributi locali e l'ipotetico gettito prodotto a supporto della stesura del bilancio di previsione;
- Gestione dei tributi locali dalla predisposizione degli atti, all'invio e alla pubblicazione degli stessi sui siti Ministeriali nonché la predisposizione dei regolamenti, della modulistica da distribuire e pubblicare e la loro rendicontazione;
- Certificazioni di legge;
- Predisposizione di materiale informativo e di modulistica relativi all'applicazione dei tributi locali; trasmissione ai CAF e agli studi dei commercialisti;
- Aggiornamento del sito istituzionale;
- Attività di accertamento e lotta all'evasione ed elusione tributaria;
- Gestione del contenzioso: predisposizione delle contra deduzioni, deposito documenti alle diverse commissioni tributarie, difesa diretta da parte del funzionario del tributo senza avvalersi di legale per IMU, TARES, TARI, TASI;
- Verifica ed invio a domicilio del tributo TARI;
- Assistenza e consulenza ai contribuenti per il calcolo dell'imposta e delle aliquote da applicare; verifica della documentazione, compilazione della modulistica;
- Verifica della posizione contributiva su istanza del contribuente e comunicazione dell'esito della verifica; eventuale emissione di avviso di accertamento o invio del modulo per richiesta di rimborso;

PIANO ESECUTIVO DI GESTIONE 2019
Piano degli obiettivi e Piano della Performance 2019-2021

- Predisposizione e invio di motivati avvisi di rimborso IMU; comunicazione al contribuente dell'accoglimento o diniego dell'istanza di rimborso;
- Invio di attestazioni del pagamento dell' IMU, su richiesta del contribuente;
- Discarico dei ruoli di pagamento dei tributi;
- Richiesta di riversamento IMU da altri comuni, a seguito di errori di imputazione del pagamento;
- Confermare riduzioni tariffarie a sostegno mondo produttivo (obiettivo strategico 3020.10.01 "Sostenere il mondo produttivo")

Gestione del portale on-line: creazione utenti, gestione comunicazione,modulistica, bonifica dati, integrazione banche dati;

INDICATORI DI ATTIVITA'		2017	2018	2019
ICI/IMU:				
avvisi emessi	Nr.	311		
importo avvisi emessi	Euro	341.664,00		
posizioni controllate	Nr.	1.104		
TASI:				
avvisi emessi	Nr.	78		
importo avvisi emessi	Euro	59.367		
posizioni verificate	Nr.	1.104		
documenti inviati per il pagamento del tributo	Nr.	/		
TARI:				
avvisi emessi	Nr.	480		
importo avvisi emessi	Euro	285.173,94		
posizioni verificate	Nr.	1.765		
documenti inviati per il pagamento del tributo	Nr.	10.397		
importo rimborsi vari tributi	Euro	47.278,41		

PIANO ESECUTIVO DI GESTIONE 2019
Piano degli obiettivi e Piano della Performance 2019-2021

INDICATORI DI EFFICIENZA/ECONOMICITÀ		2017	2018	2019
Avvisi annullati su avvisi emessi	Rapporto	14/869		
Ricorsi presentati su avvisi emessi validi	Rapporto	0/869		

RISORSE UMANE ASSEGNATE AL SERVIZIO		2017	2018	2019
Responsabile (Posizione Organizzativa)	nr.	0,5	0,5	0,5
Categoria professionale D	nr.	0	1	1
Categoria professionale C	nr.	4	4	4
Categoria professionale B		-	-	-
Altre modalità di reclutamento personale	nr.	-	-	-
<i>Totale personale (dipendenti e incarichi)</i>	nr.	4,5	5,5	5,5

PIANO ESECUTIVO DI GESTIONE 2019
Piano degli obiettivi e Piano della Performance 2019-2021

	MISSIONE	PROGRAMMA	OBIETTIVO STRATEGICO	OBIETTIVO ESECUTIVO	PESO
1	01: Servizi istituzionali e generali, di gestione e di controllo	04: gestione entrate tributarie e serv. Fiscali	4060.10.01 – Incentivare l'attività di recupero e lotta all'evasione e potenziare l'attività di riscossione coattiva	Attività di controllo e accertamento dei tributi	20
2	01: Servizi istituzionali e generali, di gestione e di controllo	04: gestione entrate tributarie e serv. Fiscali	4060.10.02 – Incentivare l'attività di recupero e lotta all'evasione e potenziare l'attività di riscossione coattiva	Potenziare l' attività di riscossione coattiva	20
3	01: Servizi istituzionali e generali, di gestione e di controllo	04: gestione entrate tributarie e serv. Fiscali	4060.10.03 – Incentivare l'attività di recupero e lotta all'evasione e potenziare l'attività di riscossione coattiva	Gestione amministrativa diretta della TARI: bollettazione e sollecito	20
4	01: Servizi istituzionali e generali, di gestione e di controllo	04: gestione entrate tributarie e serv. Fiscali	4060.10.04 - Incentivare l'attività di recupero e lotta all'evasione e potenziare l'attività di riscossione coattiva	Valorizzazione aree edificabili ai fini IMu	15
5	01: Servizi istituzionali e generali, di gestione e di controllo	04: gestione entrate tributarie e serv. Fiscali	4060.10.05 - Incentivare l'attività di recupero e lotta all'evasione e potenziare l'attività di riscossione coattiva	Segnalazioni qualificate	15
6	01: Servizi istituzionali e generali, di gestione e di controllo	04: gestione entrate tributarie e serv. Fiscali	4060.20.01 – Semplificazione adempimenti tributari per cittadini e imprese	Mantenimento a regime dei servizi online	10
				TOTALE	100

PIANO ESECUTIVO DI GESTIONE 2019
Piano degli obiettivi e Piano della Performance 2019-2021

Collegamento Struttura	Settore /Servizio:	2° Settore "Servizi Finanziari" - Servizio "Tributi"													
	Responsabile:	Scippa Isabella													
Collegamento DUP	Missione:	01 Serv. Istit., Generali, di Gestione	Programma	04 Gestione entrate tributarie e serv. fiscali											
	Obiettivo strategico:	Incentivare l' attività di recupero e lotta all' evasione e potenziare l' attività di riscossione coattiva						Amministratore referente:			Baldacci Francesco				
PEG	Obiettivo esecutivo:	Attività di controllo e di accertamento dei tributi										Cod.	4060.10.01		
	Tipologia:	Progetto di mantenimento								Peso	Prior.	Fine			
	Responsabile Obiettivo:	Scippa Isabella							20	ALTA	2019				
	Risultati attesi:	Garantire i controlli sulle poste più significative: oltre 5.000 euro 85% - tra 1.000 euro e 5.000 euro 50%													
N.	ATTIVITA' FASI	DIPENDENTI COINVOLTI	ALTRI UFFICI COINVOLTI	PROGRAMMAZIONE											
				1	2	3	4	5	6	7	8	9	10	11	12
1	Creazione degli elenchi dei soggetti non paganti IMU anno 2014	Crescimbeni													
2	Bonifica dati IMU	Bettini, Catozzi, Crescimbeni, Pancaldi, Zimelli													
3	Emissione avvisi di accertamento	Bettini, Catozzi, Crescimbeni, Pancaldi, Zimelli													
4	Creazione degli elenchi dei soggetti non paganti TASI anno 2014	Crescimbeni													
5	Bonifica dati TASI	Bettini, Catozzi, Crescimbeni, Pancaldi, Zimelli													
6	Emissione avvisi di accertamento	Bettini, Catozzi, Crescimbeni, Pancaldi, Zimelli													
7	Creazione degli elenchi dei soggetti non paganti TARI anno 2014	Crescimbeni													
8	Bonifica dati TARI	Bettini, Catozzi, Crescimbeni, Pancaldi, Zimelli													
9	Emissione avvisi di accertamento	Bettini, Catozzi, Crescimbeni, Pancaldi, Zimelli													
INDICATORI DI PERFORMANCE															
Output															
Cod	Descrizione	RISULTATI				VERIFICHE			Var. %						
		2017	2018	Prev	2019	30-apr	31-ago	31-dic							
	% controlli effettuati oltre i 5.000 €	0	0	85%											
	% controlli effettuati oltre tra i 1.000 € e i 5.000 €	0	0	50%											

PIANO ESECUTIVO DI GESTIONE 2019
Piano degli obiettivi e Piano della Performance 2019-2021

Collegamento Struttura	Settore /Servizio:	2° Settore "Servizi Finanziari" - Servizio "Tributi"													
	Responsabile:	Scippa Isabella													
Collegamento DUP	Missione:	01 Serv. Istit., Generali, di Gestione	Programma	04 Gestione entrate tributari e serv. fiscali											
	Obiettivo strategico:	Incentivare l' attività di recupero e lotta all' evasione e potenziare l' attività di riscossione coattiva			Amministratore referente:				Baldacci Francesco						
PEG	Obiettivo esecutivo:	Potenziare l' attività di riscossione coattiva										Cod.	4060.10 02		
	Tipologia:	Miglioramento quantitativo							Peso	Prior.	Fine				
	Responsabile Obiettivo:	Scippa Isabella						20	ALTA	2019					
	Risultati attesi:	Iscrizione a coattivo posizioni notificate nell'anno precedente e non riscosse													
N.	ATTIVITA' FASI	DIPENDENTI COINVOLTI	ALTRI UFFICI COINVOLTI	PROGRAMMAZIONE											
				1	2	3	4	5	6	7	8	9	10	11	12
1	Adesione a nuova convenzione quadro o affidamento diretto per procedere a gara attraverso CUC	Crescimbeni/Scippa													
2	Verifica posizioni non riscosse	Crescimbeni													
3	Creazione tracciati da trasmettere al concessionario della riscossione	Crescimbeni													
4	Trasmissione tracciati	Crescimbeni													
5	Riscossione e rendicontazione incassi	Crescimbeni													
6															
7															
8															
INDICATORI DI PERFORMANCE															
Output															
Descrizione									u.m.	valore	Grado conseg.				
Iscrizione a coattivo posizioni notificate anno precedente e non riscosse										SI/NO					

PIANO ESECUTIVO DI GESTIONE 2019
Piano degli obiettivi e Piano della Performance 2019-2021

Collegamento Struttura	Settore /Servizio:	2° Settore "Servizi Finanziari" - Servizio "Tributi"													
	Responsabile:	Scippa Isabella													
Collegamento DUP	Missione:	01 Serv. Istit., Generali, di Gestione	Programma	04 Gestione entrate tributari e serv. fiscali											
	Obiettivo strategico:	Incentivare l' attività di recupero e lotta all' evasione e potenziare l' attività di riscossione coattiva						Amministratore referente:			Baldacci Francesco				
PEG	Obiettivo esecutivo:	Gestione amministrativa diretta della TARI: bollettazione e sollecito										Cod.	4060.10.03		
	Tipologia:	Miglioramento quantitativo								Peso		Prior.	Fine		
	Responsabile Obiettivo:	Scippa Isabella								20		ALTA	2020		
	Risultati attesi:	Rispetto delle tempistiche per il rispetto delle scadenze da parte del contribuente: invio F24 a tutti i soggetti passivi													
N.	ATTIVITA' FASI	DIPENDENTI COINVOLTI	ALTRI UFFICI COINVOLTI	PROGRAMMAZIONE											
				1	2	3	4	5	6	7	8	9	10	11	12
1	Caricamento nuove iscrizioni e variazioni denunce 2019	Pancaldi													
2	Caricamento riduzioni per presentazioni MUD	Pancaldi													
3	Simulazioni tariffe	Scippa, Crescimbeni													
4	Bollettazione	Pancaldi, Catozzi													
5	Trasmissione tracciati per stampa e consegna posta	Pancaldi, Catozzi	Smart post												
6	Informazioni e ricalcoli a seguito invio bollette	Pancaldi													
7	Incassi e gestione rendicontazione	Bettini													
8	Invio solleciti mancato pagamento	Pancaldi, Catozzi		2020											
INDICATORI DI PERFORMANCE															
Output															
Descrizione									u.m.	valore	Grado conseg.				
Consegna F24 per il pagamento del tributo a tutti i soggetti passivi									data	10/07/2019					

PIANO ESECUTIVO DI GESTIONE 2019
Piano degli obiettivi e Piano della Performance 2019-2021

Collegamento Struttura	Settore /Servizio:	2° Settore "Servizi Finanziari" - Servizio "Tributi"														
	Responsabile:	Scippa Isabella														
Collegamento DUP	Missione:	01 Serv. Istit., Generali, di Gestione	Programma	04 Gestione entrate tributarie e serv. fiscali												
	Obiettivo strategico:	Incentivare l' attività di recupero e lotta all' evasione e potenziare l' attività di riscossione coattiva			Amministratore referente:						Baldacci Francesco					
PEG	Obiettivo esecutivo:	Valorizzazione aree edificabili ai fini IMU										Cod.	4060.10.04			
	Tipologia:	Sviluppo										Peso	Prior.	Fine		
	Responsabile Obiettivo:	Scippa Isabella										15	ALTA	2019		
	Risultati attesi:	Verifica delle istanze di rimborso ante 2018														
N.	ATTIVITA' FASI	DIPENDENTI COINVOLTI	ALTRI UFFICI COINVOLTI	PROGRAMMAZIONE												
				1	2	3	4	5	6	7	8	9	10	11	12	
1	Gestione dell' incarico esterno per verifica delle aree	Crescimbeni, Catozzi														
2	Verifica delle istanze di rimborso con presenza di aree edificabili	Crescimbeni, Catozzi														
3	Adozione DC relativa al metodo di stima aree edificabili, determinazione valori minimi di riferimento ai fini IMU		Panzieri													
4	Popolamento banca dati nuovo applicativo web-Sit aree	Ufficio tributi														
5	Valorizzazione aree edificabili	Ufficio tributi	Incarico esterno													
6	Eventuali avvisi di accertamento, attraverso accertamento con adesione	Scippa	Incarico esterno													
7																
8																
INDICATORI DI PERFORMANCE																
Output																
Cod	Descrizione	RISULTATI				VERIFICHE			Var. %							
		2017	2018	Prev	2019	30-apr	31-ago	31-dic								
	Verifica delle richieste di rimborso ante 2018	0	0		75%											

PIANO ESECUTIVO DI GESTIONE 2019
Piano degli obiettivi e Piano della Performance 2019-2021

Collegamento Struttura	Settore /Servizio:	2° Settore "Servizi Finanziari" - Servizio "Tributi"														
	Responsabile:	Crescimbeni Licia														
Collegamento DUP	Missione:	01 Serv. Istit., Generali, di Gestione	Programma	04 Gestione entrate tributarie e serv. fiscali												
	Obiettivo strategico:	Collaborare con Ag. Entrate e Guardia Finanza lotta evasione tributi erariali			Amministratore referente:					Palma Federico						
PEG	Obiettivo esecutivo:	Segnalazioni qualificate								Cod.	4060.10.05					
	Tipologia:	Miglioramento qualitativo						Peso	Prior.	Fine						
	Responsabile Obiettivo:	Scippa Isabella						15	ALTA	2019						
	Risultati attesi:	Aumentare il numero di verifiche a seguito di segnalazioni di uffici diversi														
N.	ATTIVITA' FASI	DIPENDENTI COINVOLTI	ALTRI UFFICI COINVOLTI	PROGRAMMAZIONE												
				1	2	3	4	5	6	7	8	9	10	11	12	
1	Condivisione protocollo d'intesa sovracomunale e modalità operative interne	Ufficio tributi	Tutti gli uffici del Comune													
2	Creazione banca dati integrata	Ufficio tributi	Tutti i comuni dell'Unione													
3	Segnalazione a ufficio tributi per istruttoria	Ufficio tributi	Unione: PM, servizi alla persona, SUAP CM: Sue													
4	Segnalazione su portale Agenzia Entrate o Guardia Finanza	Ufficio tributi														
5	Incontri del tavolo tecnico	Crescimbeni														
INDICATORI DI PERFORMANCE																
Output																
Cod	Descrizione	RISULTATI				VERIFICHE			Var. %							
		2017	2018	Prev	2019	30-apr	31-ago	31-dic								
	Num. Segnalazioni da uffici diversi	0	0	Lavorazione del 100% delle segnalazioni ricevute												
	Num. Verifiche	0	5	Verifica del 100% delle segnalazioni ricevute												
	Num. Segnalazioni sul portale	0	2	Segnalazione del 100% delle segnalazioni che da verifica risultano segnalabili												

PIANO ESECUTIVO DI GESTIONE 2019
Piano degli obiettivi e Piano della Performance 2019-2021

Collegamento Struttura	Settore /Servizio:	2° Settore "Servizi Finanziari" - Servizio "Tributi"													
	Responsabile:	Scippa Isabella													
Collegamento DUP	Missione:	01 Serv. Istit., Generali, di Gestione	Programma	04 Gestione entrate tributarie e serv. fiscali											
	Obiettivo strategico:	Semplificazione adempimenti tributari per cittadini e imprese			Amministratore referente:				Baldacci Francesco						
PEG	Obiettivo esecutivo:	Mantenimento a regime dei servizi on line											Cod.	4060.20.01	
	Tipologia:	Miglioramento quantitativo								Peso		Prior.	Fine		
	Responsabile Obiettivo:	Scippa Isabella								10		ALTA	2019		
	Risultati attesi:	Mantenimento costante dell'aggiornamento pagina del sito comunale e banche dati													
N.	ATTIVITA' FASI	DIPENDENTI COINVOLTI	ALTRI UFFICI COINVOLTI	PROGRAMMAZIONE											
				1	2	3	4	5	6	7	8	9	10	11	12
1	Aggiornamento pagina sito comunale	Catozzi													
2	Aggiornamento costante banche dati	Ufficio tributi													
INDICATORI DI PERFORMANCE															
Output															
Cod	Descrizione	RISULTATI				VERIFICHE				Var. %					
		2017	2018	Prev	2019	30-apr	31-ago	31-dic							
	Indicatore 2019: fatto SI/NO nei tempi	SI	SI	SI											



CENTRI DI RESPONSABILITÀ

C500 – Servizio Lavori Pubblici e Manutenzione

Centro di costo: C501 Lavori pubblici
C502 Manutenzione
C504 Servizi connessi alla viabilità
C505 Servizi Connessi all' illuminazione pubblica

SETTORE: **LAVORI PUBBLICI E AMBIENTE**
RESPONSABILE: **Campana Lucia**
Centro di Costo: **C501 LAVORI PUBBLICI**

PIANO DELLE ATTIVITA' GESTIONALI

- PIANIFICAZIONE E REALIZZAZIONE OO.PP. :
 - Predisposizione, adozione, approvazione e pubblicazione del programma triennale delle opere pubbliche
 - Funzioni di RUP per le opere eseguite direttamente dal Comune ovvero per quelle eseguite da soggetto esterno riguardante il patrimonio pubblico esistente;
 - Progettazione e direzione lavori per la realizzazione di nuove opere o interventi di manutenzione del patrimonio comunale:
 - Redazione di progetti di intervento o supervisione sulle attività di progettazione affidate a tecnici esterni;
 - Validazione del progetto;
 - Direzione lavori e contabilizzazione delle lavorazioni eseguite ovvero supervisione sull'attività svolta da tecnico esterno incaricato della DL;
 - Collaudo/certificato di regolare esecuzione dei lavori svolti ovvero supervisione sull'attività svolta da tecnico esterno incaricato;
 - Approvazione documenti contabili e liquidazione corrispettivi;
 - Indizione gara di appalto (determinazione a contrarre con approvazione dei documenti di gara);
 - Richieste e gestione contributi a Enti o Associazioni;
 - Mantenimento ed aggiornamento banche dati quali:
 - Comunicazioni periodiche all'Osservatorio dei lavori pubblici
 - Comunicazioni trimestrali all'Ispettorato del lavoro sui subappalti autorizzati
- UTILIZZO DEL SUOLO PUBBLICO :
 - Concessione temporanea e permanente di suolo pubblico
 - Autorizzazione per l'esecuzione di lavori su suolo pubblico
 - Autorizzazione manifestazioni sportive su strada
- TRASPORTO PUBBLICO:

- Relazioni con gli enti competenti in materia di mobilità
- Approvazione convenzioni e gestione rapporti con soggetti gestori del trasporto pubblico locale
- Modifica dei percorsi e delle fermate dei trasporti pubblici per favorire il livello di qualità e di offerta del servizio
- Gestione servizio taxi locale
- Rilascio pareri per trasporti eccezionali
- Rilascio autorizzazione per eseguire pubblicità fonica con altoparlanti da veicoli di circolazione
- Adempimenti ARS - Archivio regionale delle strade

INDICATORI DI ATTIVITA'		2017	2018	2019
Progettazioni/direzioni lavori eseguite con personale dell'ente	Nr.	17		
Progettazioni/direzioni lavori eseguite da tecnico esterno incaricato	Nr.	19		
Comunicazioni Osservatorio LLPP	Nr.	48		
Comunicazioni Ispettorato del lavoro su appalti autorizzati	Nr.	2		
Certificati di regolare esecuzione opere	Nr.	8		
Richieste e gestione finanziamenti per opere pubbliche	Nr.	5		
Concessione occupazione suolo pubblico	Nr.	75		
Autorizzazione manomissione suolo pubblico	Nr.	22		
Autorizzazioni/nulla osta Manifestazioni sportive	Nr.	5		
Convenzioni per potenziamento e attivazione nuovi servizi	Nr.	1		

PIANO ESECUTIVO DI GESTIONE 2019
Piano degli obiettivi e Piano della Performance 2019-2021

INDICATORI DI EFFICIENZA/ECONOMICITÀ		2017	2018	2019
N° COSAP rilasciate nei tempi/ rilasciate	Nr.	75/75		

RISORSE UMANE ASSEGNATE AL SERVIZIO		2017	2018	2019
Responsabile (Posizione Organizzativa)	nr.	0,3	0,3	0,3
Categoria professionale D	nr.	0,3	0,3	0,3
Categoria professionale C	nr.	3,7 ^(*)	3,7 ^(*)	3,7 ^(*)
Categoria professionale B	nr.	-	-	-
Altre modalità di reclutamento personale	nr.	-	-	-
Totale personale (dipendenti e incarichi)	nr.	4,3	4,3	4,3

^(*) di cui 1,7 interinali

PIANO DELLE ATTIVITA' GESTIONALI

- Prevenzione e protezione luoghi di lavoro (D.Lgs 81/2008);
- Funzione di datore di lavoro congiuntamente agli Responsabili di Settore;
- Nomina Responsabile del Servizio Prevenzione e Protezione (RSPP) e del medico competente;
- Attuazione degli interventi correttivi individuati nella riunione periodica tra i datori di lavoro, RSPP e medico competente volti alla sicurezza del personale nell'ambiente di lavoro;
- Acquisto dei DPI su richiesta dei vari datori di lavoro e materiale di pronto soccorso.

INDICATORI DI ATTIVITA'		2017	2018	2019
Edifici/impianti da adeguare con interventi correttivi indicati sul DVR (Documento di Valutazione dei Rischi)	Nr.	36		
Edifici da monitorare direttamente per controllare le condizioni di sicurezza tramite il DVR	Nr.	3		
Numero dei partecipanti ai corsi di informazione e formazione in materia di salute e sicurezza dei luoghi di lavoro	Nr.	1		
Numero corsi di formazione in materia di salute e sicurezza dei luoghi di lavoro	Nr.	1		

RISORSE UMANE ASSEGNATE AL SERVIZIO		2017	2018	2019
Responsabile (Posizione Organizzativa)	nr.	0.1	0.1	0.1
Categoria professionale D	nr.	-	-	-
Categoria professionale C	nr.	-	-	-
Categoria professionale B	nr.	-	-	-
Altre modalità di reclutamento personale	nr.	-	-	-
Totale personale (dipendenti e incarichi)	nr.	0.1	0.1	0.1

OBIETTIVI PERMANENTI/ATTIVITA' ORDINARIA:

- Gestione dei procedimenti espropriativi previsti dal DPR 327/2002 per l'esecuzione di opere pubbliche;
- Rilevazione delle strade comunali
- aggiornamento del piano triennale di razionalizzazione delle spese di funzionamento (legge 244/2007, art. 2, commi 594 e segg.)
- costituzione di usi pubblici o servitù a favore del Comune

INDICATORI DI ATTIVITA'		2017	2018	2019
Pratiche di esproprio gestite	Nr.	0	0	

RISORSE UMANE ASSEGNATE AL SERVIZIO		2017	2018	2019
Responsabile (Posizione Organizzativa)	nr.	0,1	0,1	0,1
Categoria professionale D	nr.	-	-	-
Categoria professionale C	nr.	-	-	-
Categoria professionale B		-	-	-
Altre modalità di reclutamento personale	nr.	-	-	-
Totale personale (dipendenti e incarichi)	nr.	0,1	0,1	0,1

SETTORE: **LAVORI PUBBLICI E AMBIENTE**
RESPONSABILE: **Campana Lucia**
Centro di Costo: **C502 MANUTENZIONE DEL PATRIMONIO**

PIANO DELLE ATTIVITA' GESTIONALI

- Interventi di manutenzione ordinaria sul patrimonio comunale atti a garantire la piena funzionalità della struttura e degli impianti, eseguiti direttamente o per mezzo di ditte specializzate;
- Gestione del contratto "servizio energia";
- Supervisione all'attività tecnica eseguita dal soggetto gestore del patrimonio di edilizia residenziale pubblica;
- Interventi di manutenzione ordinaria degli elementi di arredo urbano;
- Interventi di manutenzione ordinaria e straordinaria pensiline trasporto pubblico
- attività di gestione rapporti con cittadinanza per risposte a segnalazioni, previa verifica della necessità ed analisi di soluzione tecnica più idonea;
- Collaborazione all'organizzazione di feste e manifestazioni
- Affidamento incarico per interventi di manutenzione sui servizi igienici pubblici
- Autorizzazione di interventi da parte di privati su immobili pubblici
- Rilascio dei certificati di agibilità degli edifici pubblici
- Redazione delle schede di valutazione dell'interesse artistico dei beni comunali

PIANO ESECUTIVO DI GESTIONE 2019
Piano degli obiettivi e Piano della Performance 2019-2021

INDICATORI DI ATTIVITA'		2017		2018		2019	
Interventi di manutenzione - Asilo nido	Nr.	45	168 ore				
Interventi di manutenzione - Materna	Nr.	42	130 ore				
Interventi di manutenzione - Elementare	Nr.	85	428 ore				
Interventi di manutenzione - Media	Nr.	30	138 ore				
Interventi di manutenzione – Impianti sportivi	Nr.	6	11 ore				
Interventi di manutenzione - Manifestazioni	Nr.	168	791 ore				
Interventi di manutenzione – Case ERP	Nr.	1	3 ore				
Interventi di manutenzione – Edifici comunali	Nr.	176	572 ore				
Interventi di manutenzione – Parchi pubblici	Nr.	74	389 ore				

RISORSE UMANE ASSEGNATE AL SERVIZIO		2017	2018	2019
Responsabile (Posizione Organizzativa)	nr.	0.1	0.1	0.1
Categoria professionale D	nr.	0,1	0,1	0,1
Categoria professionale C	nr.	1,2(*)	1,2(*)	1,2(*)
Categoria professionale B		3	3	2
Altre modalità di reclutamento personale	nr.	-	-	-
Totale personale (dipendenti e incarichi)	nr.	4,4	4,4	3,4

(*) di cui 0,2 interinale

SETTORE: **LAVORI PUBBLICI E AMBIENTE**
RESPONSABILE: **Campana Lucia**
Centro di Costo: **C504 Servizi connessi alla viabilità**

PIANO DELLE ATTIVITA' GESTIONALI

- interventi di manutenzione ordinaria del patrimonio stradale, piste ciclabili ed infrastrutture di proprietà comunale, eseguiti direttamente o tramite ditte specializzate;
- attività di gestione rapporti con cittadinanza per risposte a segnalazioni, previa verifica della necessità ed analisi di soluzione tecnica più idonea;
- gestione segnaletica orizzontale e verticale, direttamente o tramite ditta incaricata;
- servizio di pulizia neve dalle strade e servizio antighiaccio, eseguito direttamente o tramite ditte esterne incaricate;
- rilevazione delle strade comunali;
- relazioni tecniche per sinistri e richieste risarcimento danni;
- ordinanze per la regolamentazione della circolazione stradale;

INDICATORI DI ATTIVITA'		2017	2018	2019
N° Interventi di manutenzione strade eseguiti direttamente	Nr.	350		
N° ore per interventi su strade comunali eseguiti direttamente	Nr.	1172		
Relazioni tecniche per sinistri e risarcimento danni	Nr.	44		
Ordinanze modifica viabilità	Nr	92		

RISORSE UMANE ASSEGNATE AL SERVIZIO		2017	2018	2019
Responsabile (Posizione Organizzativa)	nr.	0.1	0.1	0.1
Categoria professionale D	nr.	-	-	-
Categoria professionale C	nr.	0.2 (*)	0.2 (*)	0.2 (*)
Categoria professionale B		2	2	2
Altre modalità di reclutamento personale	nr.	-	-	-
<i>Totale personale (dipendenti e incarichi)</i>	nr.	2,3	2,3	2,3

(*) di cui 0,2 interinale

SETTORE: **LAVORI PUBBLICI E AMBIENTE**
 RESPONSABILE: **Campana Lucia**
 Centro di Costo: **C505 Servizi Connessi all'illuminazione pubblica**

PIANO DELLE ATTIVITA' GESTIONALI

- Gestione rete di pubblica illuminazione
- sostituzione dei corpi illuminanti e di parte dell'impiantistica (cavi, morsettiere e quadri) negli impianti di illuminazione pubblica più vetusti
- Progressiva sostituzione delle lampade ad incandescenza con lampade a basso consumo energetico, in occasione degli interventi di ordinaria sostituzione
- attività di gestione rapporti con cittadinanza per risposte a segnalazioni, previa verifica della necessità ed analisi di soluzione tecnica più idonea;

INDICATORI DI ATTIVITA'		2017	2018	2019
Interventi di manutenzione - Illuminazione Pubblica	Nr.	145		
Interventi di manutenzione - Illuminazione Pubblica	Ore	505		

RISORSE UMANE ASSEGNATE AL SERVIZIO		2017	2018	2019
Responsabile (Posizione Organizzativa)	nr.	0,1	0,1	0,1
Categoria professionale D	nr.	-	-	-
Categoria professionale C	nr.	1	1	1
Categoria professionale B		1	1	1
Altre modalità di reclutamento personale	nr.	-	-	-
Totale personale (dipendenti e incarichi)	nr.	2,1	2,1	2,1



CENTRI DI RESPONSABILITÀ C800 – Servizio Ambiente

Centro di costo: C801 Gestione del verde
C802 Tutela e promozione ambientale

SETTORE: **LAVORI PUBBLICI E AMBIENTE**
RESPONSABILE: **Campana Lucia**
Centro di Costo: **C801 GESTIONE DEL VERDE**

PIANO DELLE ATTIVITA' GESTIONALI

- Gestione del verde pubblico comprensivo di parchi e giardini ed aree verdi di arredo, eseguita direttamente o tramite ditte incaricate:
 - o manutenzione manti erbosi;
 - o potature alberi, siepi, arbusti e cespugli;
 - o manutenzione rotonde a aiuole fiorite;
 - o gestione innaffiature e punti d'acque e manutenzione impianti di irrigazione;
 - o manutenzione attrezzature ludiche
 - o manutenzione alberature (spollonatura, abbattimento, potatura e verifica dello stato di stabilità VTA), nuove piantumazioni;
 - o monitoraggio delle aree verdi e censimento del verde;
- Attività di gestione rapporti con cittadinanza per risposte a segnalazioni, interpellanze e fattibilità su interventi richiesti inerenti la gestione del verde
- Rilascio autorizzazione all'abbattimento di alberi privati
- Gestione degli orti comunali
- Censimento degli alberi monumentali;
- Gestione funzioni connesse alla pianificazione e gestione delle aree naturali protette e delle reti ecologiche
- Rilascio pareri per aree verdi nuovi comparti di urbanizzazione

INDICATORI DI ATTIVITA'		2017	2018	2019
Verde urbano da gestire	Mq.	891.502		
Alberi da gestire	n.	9.070		

PIANO ESECUTIVO DI GESTIONE 2019
Piano degli obiettivi e Piano della Performance 2019-2021

Interventi di potatura alberi	n.	95		
VTA (strumentale e visivo)	n.	1530		
Alberi piantumati	n.	330		
Autorizzazioni abbattimento alberi	Nr.	69		
Pareri relativi aree verdi nuovi comparti di urbanizzazione	Nr.	0		
Interventi manutenzione giochi	Nr.	104		

INDICATORI DI EFFICIENZA/ECONOMICITÀ		2017	2018	2019
n. di autorizzazioni abbattimento alberi rilasciate entro i termini di legge /n. di richieste pervenute	Nr.	69/69		

RISORSE UMANE ASSEGNATE AL SERVIZIO		2017	2018	2019
Responsabile (Posizione Organizzativa)	nr.	0.1	0.1	0.1
Categoria professionale D	nr.	-	-	-
Categoria professionale C	nr.	0.9 (*)	0.9 (*)	0.9 (*)
Categoria professionale B	nr.	2	2	2
Altre modalità di reclutamento personale	nr.	-	-	-
Totale personale (dipendenti e incarichi)	nr.	3,0	3,0	3,0

(*) di cui 0,2 interinale

LAVORI PUBBLICI E AMBIENTE

RESPONSABILE: **Campana Lucia**

Centro di Costo: **C802 TUTELA e PROMOZIONE AMBIENTALE**

PIANO DELLE ATTIVITA' GESTIONALI

- **SERVIZI DI IGIENE URBANA:**
 - Programmazione e verifica dell'attività affidata al soggetto gestore del servizio di raccolta, trasporto e smaltimento di rifiuti urbani (analisi strumenti di programmazione e verifica relazione consuntiva in collaborazione con ATERSIR, gestione segnalazioni supervisione del servizio), con l'obiettivo di sviluppare iniziative, a livello organizzativo-gestionale, tendenti alla riduzione dei rifiuti prodotti e all'aumento della raccolta differenziata nell'esercizio dell'attività diretta e sul territorio comunale;
 - Programmazione e verifica dell'attività affidata al soggetto gestore del servizio di spazzamento, lavaggio e pulizia strade e aree pubbliche;
 - Programmazione e verifica dell'attività affidata al soggetto gestore ed eseguita direttamente del servizio di disinfestazione, disinfezione, derattizzazione in aree pubbliche;
 - Promozione dei servizi di igiene urbana (sito internet, stampa, incontri informativi e di educazione ambientale)
 - Gestione segnalazioni in materia di igiene urbana in collaborazione con i soggetti gestori dei servizi;
- Gestione convenzioni con associazioni per la raccolta indumenti usati
- Smaltimento arredi e materiali dismessi su richiesta di altri settori

- **TUTELA AMBIENTALE – CONTROLLO DELL'INQUINAMENTO:**
 - Gestione funzioni e collaborazione con gli altri Enti preposti in materia di
 - Inquinamento acustico
 - Inquinamento elettromagnetico
 - Inquinamento atmosferico
 - Rifiuti abbandonati
 - Bonifica dei siti contaminati e delle discariche
 - Presenza amianto
 - Inquinamento delle acque sotterranee e superficiali

- Emissione ordinanze e provvedimenti per il controllo dell'inquinamento ambientale per attività diretta o a carico di soggetto privato;
 - Emissione autorizzazioni per il controllo dell'inquinamento ambientale, quali:
 - o Autorizzazioni in deroga ai limiti di pressione sonora;
 - o Autorizzazione per scarichi non recapitanti in pubblica fognatura;
 - o Approvazione del piano di caratterizzazione, dell'analisi di rischio, dei progetti e del collaudo degli interventi di bonifica del sottosuolo
 - Predisposizione relazioni su illeciti ambientali
 - Promozione e coordinamento del volontariato in materia di tutela ambientale
 - Gestione della convenzione con Provincia di Bologna - Rete provinciale di rilevamento qualità dell'aria
 - Partecipazione al procedimento di VAS degli strumenti urbanistici e dei progetti;
 - Partecipazione ai procedimenti per i progetti in materia ambientale sottoposti a screening e VIA;
 - Partecipazione al procedimento di AUA
 - Formulazione di pareri, elaborazione progetti o convenzioni in materia ambientale
- **ATTIVITÀ ESTRATTIVA:**
- Predisposizione strumenti di programmazione – PAE Piano delle Attività Estrattive;
 - Istruttoria, autorizzazione e verifica dei piani di coltivazione;
- **POLITICHE ENERGETICHE:**
- Attività di promozione per lo sviluppo sostenibile, del risparmio energetico e delle fonti di energia rinnovabile;
 - Programmazione ed attuazione dei piani per la tutela ambientale e lo sviluppo sostenibile (Patto dei Sindaci, PAES)
- **EDUCAZIONE AMBIENTALE:**
- Gestione ed organizzazione di incontri di educazione ambientale rivolti alle scuole ed alla cittadinanza, eseguiti direttamente o con la collaborazione dei soggetti gestori dei servizi e/o associazioni di volontariato;
- **PROTEZIONE CIVILE:**
- Gestione funzioni di Protezione Civile in collaborazione con il servizio di Protezione Civile Intercomunale
 - Collaborazione per l'aggiornamento del piano di protezione civile intercomunale
 - Promozione e coordinamento del volontariato in materia di protezione civile
 - Attività di supporto per le parti di competenza al servizio intercomunale di protezione civile e del COC

PIANO ESECUTIVO DI GESTIONE 2019
Piano degli obiettivi e Piano della Performance 2019-2021

INDICATORI DI ATTIVITA'		2017	2018	2019
Monitoraggio e disinfestazione animali nocivi (edifici monitorati)	Nr.	12		
Monitoraggio e disinfestazione animali nocivi (interventi)	Nr.	12		
Lotta alle zanzare – trattamento caditoie (pubbliche)	Nr.	11.700		
Lotta alle zanzare – trattamento caditoie (private)	Nr.	3.457		
Procedimenti bonifica ambientale	Nr.	1		
Procedimenti analisi stato di conservazione/smaltimento amianto	Nr.	14		
Autorizzazione emissioni sonore in deroga ai limiti	Nr.	1		
Autorizzazioni allo scarico non in fognatura	Nr.	6		

RISORSE UMANE ASSEGNATE AL SERVIZIO		2017	2018	2019
Responsabile (Posizione Organizzativa)	nr.	0,1	0,1	0,1
Categoria professionale D	nr.	0,6	0,6	0,6
Categoria professionale C	nr.	0,5 (*)	0,5 (*)	0,5 (*)
Categoria professionale B		-	-	-
Altre modalità di reclutamento personale	nr.	-	-	-
Totale personale (dipendenti e incarichi)	nr.	1.2	1.2	1.2

(*) di cui 0,2 interinale

OBIETTIVI PEG IN CAPO AL 3° SETTORE LL.PP. E AMBIENTE

	<i>MISSIONE</i>	<i>PROGRAMMA</i>	<i>OBIETTIVO STRATEGICO</i>	<i>OBIETTIVO ESECUTIVO</i>	<i>PE SO</i>
1	01: Servizi istituzionali e generali, di gestione e di controllo	05: Gestione dei beni demaniali e patrimoniali	4060.30 - Acquisizione aree ad uso pubblico	Acquisizione aree ad uso pubblico	5
2	01: Servizi istituzionali e generali, di gestione e di controllo	06: ufficio tecnico	5010.30 - Realizzazione Opere pubbliche	Realizzazione nuovo polo scolastico comparto 4M	30
3	01: Servizi istituzionali e generali, di gestione e di controllo	06: ufficio tecnico	5010.30 - Realizzazione Opere pubbliche	Realizzazione nuova biblioteca	25
4	01: Servizi istituzionali e generali, di gestione e di controllo	06: ufficio tecnico	5030.30 - Manutenzione e riqualificazione degli edifici pubblici	Miglioramento sismico edifici scolastici	15
5	03: Ordine pubblico e sicurezza	02: Sistema integrato di sicurezza urbana	4090.20 Rendere efficace ed agevolare l'interazione tra i diversi "attori" in casi di emergenza o calamità	realizzazione di nuovo polo sicurezza – caserma CC, uffici PM e sede C.O.C. protezione civile	10
6	03: Ordine pubblico e sicurezza	02: Sistema integrato di sicurezza urbana	4090.20 Rendere efficace ed agevolare l'interazione tra i diversi "attori" in casi di emergenza o calamità	miglioramento del sistema di gestione delle emergenze	5
7	03: Ordine pubblico e sicurezza	02: Sistema integrato di sicurezza urbana	4090.30 Contrastare fenomeni di degrado e di insicurezza urbana	Potenziare il sistema di videosorveglianza	5
8	09: Sviluppo sostenibile e tutela del patrimonio e dell'ambiente	02: Tutela, valorizzazione e recupero ambientale	5010. Approvazione variante Piano Attività Estrattive (PAE)	Approvazione variante Piano Attività Estrattive (PAE)	5
				TOTALE	100

PIANO ESECUTIVO DI GESTIONE 2019
Piano degli obiettivi e Piano della Performance 2019-2021

Collegamento Struttura	Settore /Servizio:	LL.PP. e Ambiente						
	Responsabile:	Lucia Campana						
Collegamento DUP	Missione: 01	Servizi istituzionali e generali, di gestione e di controllo	Programma 05	Gestione dei beni demaniali e patrimoniali				
	Obiettivo strategico:	4060.03 - Acquisizione aree ad uso pubblico		Amministratore referente:	Paolo Gurgone			
PEG	Obiettivo esecutivo:	Acquisizioni aree ad uso pubblico					Cod.	3
	Tipologia:					Peso	Priorità	Fine
	Responsabile Obiettivo:	Lucia Campana				5	bassa	2019
	Risultati attesi:	Acquisizioni aree ad uso pubblico						

N.	ATTIVITA' FASI	DIPENDENTI COINVOLTI	ALTRI UFFICI COINVOLTI	PROGRAMMAZIONE												
				1	2	3	4	5	6	7	8	9	10	11	12	
1	Acquisizione aree pista ciclabile via Gramsci/Curiel	Servizio LLPP	Segreteria					2019								
2	Acquisizione sede stradale traversa via Lame – loc.Torreverde	Servizio LLPP	Segreteria					2019								
INDICATORI DI RISULTATO																
Descrizione									u.m.	valore	Grado conseg.					
Rispetto tempistica																

PIANO ESECUTIVO DI GESTIONE 2019
Piano degli obiettivi e Piano della Performance 2019-2021

Collegamento Struttura	Settore /Servizio:	LL.PP. e Ambiente						
	Responsabile:	Lucia Campana						
Collegamento DUP	Missione: 01	Servizi istituzionali e generali, di gestione e di controllo	Programma: 06	Ufficio tecnico				
	Obiettivo strategico:	5010.30 - Realizzazione Opere pubbliche		Amministratore referente:	Paolo Gurgone			
PEG	Obiettivo esecutivo:	realizzazione nuovo polo scolastico comparto 4M					Cod.	1
	Tipologia:	sviluppo				Peso	Prior.	Fine
	Responsabile Obiettivo:	Lucia Campana				30	alta	2020
	Risultati attesi:	rispetto tempistiche; edificio con elevate prestazioni energetiche						

N.	ATTIVITA' FASI	DIPENDENTI COINVOLTI	ALTRI UFFICI COINVOLTI	PROGRAMMAZIONE												
				1	2	3	4	5	6	7	8	9	10	11	12	
1	Collaudo scuola materna	Servizio LLPP										2019				
2	Collaudo scuola elementare	Servizio LLPP										2020				
INDICATORI DI RISULTATO																
Descrizione										u.m.	valore	Grado conseg.				
Rispetto tempistica																

PIANO ESECUTIVO DI GESTIONE 2019
Piano degli obiettivi e Piano della Performance 2019-2021

Collegamento Struttura	Settore /Servizio:	LL.PP. e Ambiente							
	Responsabile:	Lucia Campana							
Collegamento DUP	Missione: 05	Tutela e valorizzazione dei beni e attività culturali	Programma 02	Attività culturali e interventi diversi nel settore culturale					
	Obiettivo strategico:	Realizzazione nuova biblioteca			Amministratore referente:		Paolo Gurgone		
PEG	Obiettivo esecutivo:	Realizzazione nuova biblioteca						Cod.	7
	Tipologia:	sviluppo					Peso	Priorità	Fine
	Responsabile Obiettivo:	Lucia Campana					25	alta	2021
	Risultati attesi:	rispetto tempistiche							

N.	ATTIVITA' FASI	DIPENDENTI COINVOLTI	ALTRI UFFICI COINVOLTI	PROGRAMMAZIONE													
				1	2	3	4	5	6	7	8	9	10	11	12		
1	Approvazione progetto esecutivo nuova biblioteca	Servizio LLPP										2019					
2	Inizio lavori	Servizio LLPP			2020												
3	Collaudo	Servizio LLPP			2021												
INDICATORI DI RISULTATO																	
Descrizione										u.m.	valore	Grado conseg.					
Rispetto tempistica																	

Collegamento Struttura	Settore /Servizio:	LL.PP. e Ambiente						
	Responsabile:	Lucia Campana						
Collegamento DUP	Missione: 01	Servizi istituzionali e generali, di gestione e di controllo	Programma 06:	ufficio tecnico				
	Obiettivo strategico:	5030.10-20: Manutenzione e riqualificazione degli edifici pubblici		Amministratore referente:	Paolo Gurgone			
PEG	Obiettivo esecutivo:	miglioramento sismico edifici scolastici					Cod.	2
	Tipologia:		Miglioram. qualitativo			Peso	Prior. Fine	
	Responsabile Obiettivo:	Lucia Campana				15	alta	2020
	Risultati attesi:	Conservare in buono stato di efficienza, e soprattutto di sicurezza, gli immobili pubblici						

N.	ATTIVITA' FASI	DIPENDENTI COINVOLTI	ALTRI UFFICI COINVOLTI	PROGRAMMAZIONE															
				1	2	3	4	5	6	7	8	9	10	11	12				
1	Approvazione progetto esecutivo miglioramento sismico scuole Bertolini, Pelagalli, Mezzetti	Servizio LL.PP.															2019		
2	Fine lavori miglioramento sismico scuole Bertolini, Pelagalli, Mezzetti	Servizio LL.PP.															2020		

INDICATORI DI RISULTATO			
Descrizione	u.m.	valore	Grado conseg.
Rispetto tempistica			

PIANO ESECUTIVO DI GESTIONE 2019
Piano degli obiettivi e Piano della Performance 2019-2021

Collegamento Struttura	Settore /Servizio:	LL.PP. e Ambiente							
	Responsabile:	Lucia Campana							
Collegamento DUP	Missione: 03	Ordine pubblico e sicurezza	Programma 02:	Sistema integrato di sicurezza urbana					
	Obiettivo strategico:	4090.20 Rendere efficace ed agevolare l'interazione tra i diversi "attori" in casi di emergenza o calamità			Amministratore referente:		Paolo Gurgone		
PEG	Obiettivo esecutivo:	realizzazione di nuovo polo sicurezza – caserma CC, uffici PM e sede C.O.C. protezione civile					Cod.	4	
	Tipologia:	Sviluppo					Peso	Prior.	Fine
	Responsabile Obiettivo:	Lucia Campana					10	alta	2019
	Risultati attesi:	Riduzione dei tempi di intervento in caso di emergenza							

N.	ATTIVITA' FASI	DIPENDENTI COINVOLTI	ALTRI UFFICI COINVOLTI	PROGRAMMAZIONE													
				1	2	3	4	5	6	7	8	9	10	11	12		
1	Fine lavori	Servizio LL.PP.			2019												
2	Collaudo lavori	Servizio LL.PP.				2019											
INDICATORI DI RISULTATO																	
Descrizione									u.m.	valore	Grado conseg.						
Rispetto della tempistica																	

PIANO ESECUTIVO DI GESTIONE 2019
Piano degli obiettivi e Piano della Performance 2019-2021

Collegamento Struttura	Settore /Servizio:	LL.PP. e Ambiente							
	Responsabile:	Lucia Campana							
Collegamento DUP	Missione: 03	Ordine pubblico e sicurezza	Programma 02:	Sistema integrato di sicurezza urbana					
	Obiettivo strategico:	4090.20 Rendere efficace ed agevolare l'interazione tra i diversi "attori" in casi di emergenza o calamità			Amministratore referente:	Paolo Gurgone			
PEG	Obiettivo esecutivo:	miglioramento del sistema di gestione delle emergenze					Cod.	5	
	Tipologia:		Miglioram. qualitativo			Peso	Prior.	Fine	
	Responsabile Obiettivo:	Lucia Campana					5	media	2019
	Risultati attesi:	Riduzione dei tempi di intervento in caso di emergenza							

N.	ATTIVITA' FASI	DIPENDENTI COINVOLTI	ALTRI UFFICI COINVOLTI	PROGRAMMAZIONE													
				1	2	3	4	5	6	7	8	9	10	11	12		
1	Redazione del fascicolo operativo per la gestione delle emergenze a seguito aggiornamento Piano Protezione Civile sovracomunale	Servizio Ambiente	PM Unione Reno Galliera												2019		
2																	
3																	
4																	
INDICATORI DI RISULTATO																	
Descrizione										u.m.	valore	Grado conseg.					
Rispetto della tempistica																	

PIANO ESECUTIVO DI GESTIONE 2019
Piano degli obiettivi e Piano della Performance 2019-2021

Collegamento Struttura	Settore /Servizio:	LL.PP. e Ambiente					
	Responsabile:	Lucia Campana					
Collegamento DUP	Missione: 03	Ordine pubblico e sicurezza	Programma 02:	Sistema integrato di sicurezza urbana			
	Obiettivo strategico:	Progetto sicurezza			Amministratore referente:	Paolo Gurgone	
PEG	Obiettivo esecutivo:	Potenziare il sistema di videosorveglianza				Cod.	6
	Tipologia:				Peso	Priorità	Fine
	Responsabile Obiettivo:	Lucia Campana			5	media	2019
	Risultati attesi:	Attivazione impianti di videosorveglianza					

N.	ATTIVITA' FASI	DIPENDENTI COINVOLTI	ALTRI UFFICI COINVOLTI	PROGRAMMAZIONE												
				1	2	3	4	5	6	7	8	9	10	11	12	
1	Attivazione degli impianti di videosorveglianza – 1° stralcio	Servizio LLPP	PM Reno Galliera							2019						
INDICATORI DI RISULTATO																
Descrizione										u.m.	valore	Grado conseg.				
Rispetto tempistiche																

PIANO ESECUTIVO DI GESTIONE 2019
Piano degli obiettivi e Piano della Performance 2019-2021

Collegamento Struttura	Settore /Servizio:	LL.PP. e Ambiente					
	Responsabile:	Lucia Campana					
Collegamento DUP	Missione: 9	Sviluppo sostenibile e tutela del territorio e dell'ambiente	Programma 2	Tutela, valorizzazione e recupero ambientale			
	Obiettivo strategico:	Approvazione variante Piano Attività Estrattive (PAE)	Amministratore referente:		Paolo Gurgone		
PEG	Obiettivo esecutivo:	Approvazione variante Piano Attività Estrattive (PAE)				Cod.	8
	Tipologia:	sviluppo			Peso	Prior.	Fine
	Responsabile Obiettivo:	Lucia Campana			5	media	2019
	Risultati attesi:	Approvazione variante Piano Attività Estrattive (PAE)					

N.	ATTIVITA' FASI	DIPENDENTI COINVOLTI	ALTRI UFFICI COINVOLTI	PROGRAMMAZIONE												
				1	2	3	4	5	6	7	8	9	10	11	12	
1	Analisi osservazione e formulazione controdeduzioni	Servizio Ambiente				2019										
2	Approvazione PAE	Servizio Ambiente							2019							
INDICATORI DI RISULTATO																
Descrizione									u.m.	valore	Grado conseg.					
Rispetto tempistica																



CENTRI DI RESPONSABILITÀ

C100 - Servizio SUE, Commercio, Attività produttive

Centro di costo: C101 Sportello unico per l'Edilizia (SUE)
C401 Commercio e attività produttive

SETTORE: **EDILIZIA E URBANISTICA**

RESPONSABILE: **Panzieri Giovanni**
Centro di Costo: **C101 SPORTELLO UNICO PER L'EDILIZIA (SUE)**

PIANO DELLE ATTIVITA' GESTIONALI

- Segreteria della Commissione per la Qualità Architettonica e del Paesaggio (CQAP)
- Controllo e rilascio di attestazione della conformità edilizia/agibilità
- Vigilanza sull'attività edilizia privata (verifica abusi edilizi)
- Valutazione preventiva ed estetica dei progetti edilizi
- Verifica dei Documenti Catasto Fabbricati (DOCFA)
- Rilascio dei certificati di idoneità dell'alloggio
- Erogazione di contributi per abbattimento barriere architettoniche
- Dichiarazione di inabitabilità
- Proroga del termine di inizio/fine lavori
- Ricezione della comunicazione di opere minori
- Rilascio pareri al SUAP per l'esercizio di attività commerciali e produttive
- Invio alla CCIA delle dichiarazioni di conformità degli impianti tecnologici
- Verifica dei parcheggi privati ad uso pubblico
- Attribuzione del n. di matricola agli ascensori
- Provvedimenti conseguenti a verifiche degli enti certificatori degli ascensori
- Attribuzione di nuova denominazione a strade, rotonde, parchi
- Rilascio di attestazioni per cambiamento della toponomastica
- Autorizzazione di nuovi mezzi pubblicitari e modifica del messaggio
- Voltura delle autorizzazioni di mezzi pubblicitari
- Rinnovo delle autorizzazioni di mezzi pubblicitari
- Esercizio del diritto di prelazione da parte del comune
- Aggiornamento del prezzo iniziale di cessione dell'alloggio (PICA)
- Calcolo del prezzo di trasformazione del diritto di superficie in diritto di proprietà e stipulazione dell'atto di trasformazione
- Calcolo del prezzo di modifica delle convenzioni anteriori al 1992 in piena proprietà e stipulazione dell'atto di modifica della convenzione
- Acquisizione delle opere di urbanizzazione e degli standard edilizi

PIANO ESECUTIVO DI GESTIONE 2019
Piano degli obiettivi e Piano della Performance 2019-2021

- Erogazione del contributo per opere negli edifici di culto
- Redazione del piano delle alienazioni e valorizzazioni dei beni immobili di proprietà comunale non strumentali all'esercizio delle funzioni istituzionali
- Gestione degli interventi straordinari di valorizzazione e dismissione del patrimonio immobiliare del Comune
- Acquisizione delle opere di urbanizzazione e degli standard edilizi
- Concessione contributi alle imprese insediate nel territorio comunale
- Rapporti con lo Sportello Unico per le Attività Produttive
- Predisposizione di atti e regolamenti di competenza comunale in materia di attività produttive

INDICATORI DI ATTIVITA'		2017	2018	2019
Accesso agli atti	Nr	309		
Conformità Edilizia e Agibilità	Nr	89		
Attribuzione Matricola Ascensori	Nr	14		
Attribuzione Numerazione Civica	Nr	6		
Comunicazione edilizia libera	Nr	151		
Segnalazione Certificata di Inizio Attività	Nr	14		
Attestazione idoneità alloggio	Nr	44		
Mezzi Pubblicitari	Nr	48		
Permesso di Costruire	Nr	15		
Preparare Commissione Qualità Architettonica e Paesaggio	Nr	/		
Progetto Unitario Zona E	Nr	3		
Comunicazione fine lavori ai sensi dell'art. 7 LR 15/2013	Nr	92		
Telefonia	Nr	2		
Valutazione Preventiva	Nr	7		
Varie Edilizia	Nr	38		
Vigilanza	Nr	11		
Autorizzazione passi carrai	Nr	9		
Gestione aree PEEP	Nr	27		

PIANO ESECUTIVO DI GESTIONE 2019
Piano degli obiettivi e Piano della Performance 2019-2021

RISORSE UMANE ASSEGNATE AL SERVIZIO		2017	2018	2019
Responsabile (Posizione Organizzativa)	nr.	1	1	1
Categoria professionale D	nr.			
Categoria professionale C	nr.	4,7	4,7	4,7
Categoria professionale B	nr.			
Altre modalità di reclutamento personale	nr.			
<i>Totale personale (dipendenti e incarichi)</i>	nr.	5,2	5,2	5,2



CENTRI DI RESPONSABILITÀ C200 - Servizio Urbanistica, Mobilità

Centro di costo: C201 Urbanistica

SETTORE: **EDILIZIA E URBANISTICA**
RESPONSABILE: **Panzieri Giovanni**
Centro di Costo: **C201 URBANISTICA**

PIANO DELLE ATTIVITA' GESTIONALI

- Approvazione delle varianti urbanistiche
- Approvazione dei Progetti Unitari non agricoli
- Rilascio dei certificati di destinazione urbanistica
- Partecipazione alla Commissione per la Qualità Architettonica e del Paesaggio (CQAP)
- Svincolo delle fidejussioni prestate per l'attuazione dei comparti urbanistici
- Rilascio delle autorizzazioni paesaggistiche
- Verifica della compatibilità paesaggistica e provvedimenti conseguenti
- Verifica dei Piani Urbanistici Attuativi (PUA) e dei Piani particolareggiati in corso di attuazione, con particolare riferimento alle opere di urbanizzazione primaria (U1)
- Nomina collaudatori
- Realizzazione di studi volti alla stima della valorizzazione delle aree a seguito degli interventi urbanistici e del valore delle dotazioni territoriali
- Monitoraggio dell'attuazione degli strumenti di pianificazione urbanistica (PSC- RUE- POC)
- Approvazione P.U.A.
- Revisione del R.U.E.

PIANO ESECUTIVO DI GESTIONE 2019
Piano degli obiettivi e Piano della Performance 2019-2021

INDICATORI DI ATTIVITA'		2017	2018	2019
Certificati di destinazione urbanistica	nr.	50		
Sedute Commissione Qualità Architettonica e Paesaggio	nr.	8		
Autorizzazioni Paesaggistiche	nr.	4		
Compatibilità Paesaggistica	nr.	2		
Nomina Collaudatori in corso d'opera	nr.	1		
Rilascio permessi di costruire per opere di urbanizzazione	nr.	-		
Variante RUE	nr.	1		

RISORSE UMANE ASSEGNATE AL SERVIZIO		2017	2018	2019
Responsabile (Posizione Organizzativa)	nr.	0,5	0,5	0,5
Categoria professionale D	nr.			
Categoria professionale C	nr.	1,3	1,3	1,3
Categoria professionale B	nr.			
Altre modalità di reclutamento personale	nr.			
Totale personale (dipendenti e incarichi)	nr.	1,8	1,8	1,8

PIANO ESECUTIVO DI GESTIONE 2019
Piano degli obiettivi e Piano della Performance 2019-2021

	MISSIONE	PROGRAMMA	OBIETTIVO STRATEGICO	OBIETTIVO ESECUTIVO	PESO
1	01. Servizi istituzionali e generali di gestione e di controllo	05. Gestione dei beni demaniali e patrimoniali	4060.30 – Elaborazione di strategie per il reperimento e la gestione delle risorse finanziarie e patrimoniali dell'ente	Alienazione, messa a reddito o rifunzionalizzazione del patrimonio comunale	33
2	08. Assetto del territorio ed edilizia abitativa	01. Urbanistica e assetto del territorio	5010.10 – Contenimento del consumo di suolo	Conclusione e attuazione accordi operativi di attuazione del PSC (nuova legge urbanistica)	34
3	08. Assetto del territorio ed edilizia abitativa	01. Urbanistica e assetto del territorio	5010.10 – Contenimento del consumo di suolo	Concorso alla redazione del piano urbanistico generale (PUG)	33
				TOTALE	100

PIANO ESECUTIVO DI GESTIONE 2019
Piano degli obiettivi e Piano della Performance 2019-2021

Collegamento Struttura	Settore /Servizio:	4° Settore Edilizia e Urbanistica							
	Responsabile:	Giovanni Panzieri							
Collegamento DUP	Missione:	01 Servizi istituzionali e generali, di gestione e di controllo	Programma	05 - Gestione dei beni demaniali e patrimoniali					
	Obiettivo strategico:	4060-30 Elaborazione di strategie per il reperimento e la gestione delle risorse finanziarie e patrimoniali dell'ente			Amministratore referente:	Baldacci; Gottardi per ex municipio			
PEG	Obiettivo esecutivo:	Alienazione, messa a reddito o rifunzionalizzazione del patrimonio comunale						Cod.	
	Tipologia:	Sviluppo					Peso	Prior.	Fine
	Responsabile Obiettivo:	Giovanni Panzieri					33	Alta	2019
	Risultati attesi:	Conclusione dei contratti							

N.	ATTIVITA' FASI	DIPENDENTI COINVOLTI	ALTRI UFFICI COINVOLTI	PROGRAMMAZIONE												
				1	2	3	4	5	6	7	8	9	10	11	12	
1	Revisione del piano delle alienazioni e delle stime dei beni					x										
2	Trasmissione all'Agenzia del Demanio delle nuove perizie						x									
3	Pubblicazione bando	Carla Orsi						x								
4	Esperimento procedure d'asta	Carla Orsi											x			
5	Ex Municipio: pubblicazione avviso	Carla Orsi														
6	Ex Municipio: assegnazione	Carla Orsi														
7	Ex Municipio: insediamento nuove attività	Carla Orsi														

PIANO ESECUTIVO DI GESTIONE 2019
Piano degli obiettivi e Piano della Performance 2019-2021

Collegamento Struttura	Settore /Servizio:	4° Settore Edilizia e Urbanistica						
	Responsabile:	Giovanni Panzieri						
Collegamento DUP	Missione:	8 - Assetto del territorio ed edilizia abitativa	Programma	01 - Urbanistica e assetto del territorio				
	Obiettivo strategico:	5010-10 - Contenimento del consumo di suolo			Amministratore referente:	Gabriele Sarti		
PEG	Obiettivo esecutivo:	Conclusione e attuazione accordi operativi di attuazione del PSC (seconda tranche)					Cod.	
	Tipologia:	Sviluppo				Peso	Prior.	Fine
	Responsabile Obiettivo:	Giovanni Panzieri				34	Alta	2019
	Risultati attesi:	Definizione del rapporto						

N.	ATTIVITA' FASI	DIPENDENTI COINVOLTI	ALTRI UFFICI COINVOLTI	PROGRAMMAZIONE													
				1	2	3	4	5	6	7	8	9	10	11	12		
1	Negoziante accordi operativi	Claudia Lodi	LPA		x												
2	Stipula accordi operativi	Claudia Lodi				x											
3	Attuazione	Claudia Lodi	LPA				x										

PIANO ESECUTIVO DI GESTIONE 2019
Piano degli obiettivi e Piano della Performance 2019-2021

Collegamento Struttura	Settore /Servizio:	4° Settore Edilizia e Urbanistica						
	Responsabile:	Giovanni Panzieri						
Collegamento DUP	Missione:	8 - Assetto del territorio ed edilizia abitativa	Programma	01 - Urbanistica e assetto del territorio				
	Obiettivo strategico:	5010-20 Verifica degli impatti ed eventuali opere mitigative conseguenti alla realizzazione di infrastrutture			Amministratore referente:	Gabriele Sarti		
PEG	Obiettivo esecutivo:	Concorso alla redazione del piano urbanistico generale (PUG)					Cod.	
	Tipologia:	Sviluppo				Peso	Prior.	Fine
	Responsabile Obiettivo:	Giovanni Panzieri				33	Alta	2018
	Risultati attesi:	Definizione del rapporto						

N.	ATTIVITA' FASI	DIPENDENTI COINVOLTI	ALTRI UFFICI COINVOLTI	PROGRAMMAZIONE												
				1	2	3	4	5	6	7	8	9	10	11	12	
1	Formalizzazione prime indicazioni strategiche	Claudia Lodi	LPA			x										
2	Collaborazione all'istituzione dell'ufficio di piano	Claudia Lodi	-				x									
3	Analisi per il quadro conoscitivo	Claudia Lodi	LPA					x								



CENTRI DI RESPONSABILITÀ E100 - Ufficio del Sindaco

Centro di costo: E101 Ufficio del Sindaco

SETTORE: **UFFICIO DEL SINDACO**
RESPONSABILE: **Zanella Roberto**
Centro di Costo: **E101 UFFICIO DEL SINDACO**

PIANO DELLE ATTIVITA' GESTIONALI

Segreteria del Sindaco

- Gestione e organizzazione degli impegni interni ed esterni del Sindaco
- Gestione delle relazioni con i cittadini e con le associazioni in collaborazione con gli uffici comunali
- Gestione della corrispondenza del Sindaco
- Organizzazione di incontri tematici pubblici (Progetto CIVICS)

Gestione dei Gemellaggi

- Pianificazione e organizzazione di scambi e iniziative culturali
- Supporto al Comitato di Gemellaggio

Organizzazione di eventi e progetti

- Organizzazione di manifestazioni e cerimonie in occasione di ricorrenze e celebrazioni
- Supporto al progetto legalità e sicurezza
- Supporto alla Banca del tempo

Pari opportunità

- Gestione dei rapporti con le associazioni e gli enti

Comunicazione - Gestione dei servizi di avviso per emergenze

- Redazione delle pubblicazioni relative ai servizi comunali
- Pubblicizzazione delle iniziative del Comune
- Gestione dei rapporti con i mass media, stesura di comunicati stampa
- Gestione delle notizie sul sito istituzionale del Comune

- Gestione dei Social media
- Gestione dei siti Condimenti e Minismart
- Integrazione contenuti portale Orizzonti di Pianura
- Redazione e distribuzione del periodico "InComune"
- Supporto alle associazioni di volontariato per l'organizzazione di iniziative di interesse comunale

INDICATORI DI ATTIVITA'		2017	2018	2019
Giornale comunale – numero di pubblicazioni	uscite	6		
Newsletter – numero di uscite	uscite	20		
Comunicati stampa	lanci	16		
Servizio SMS	utenti	1990		
News sul sito del Comune	lanci	213		
Scambi/iniziative gemellaggio Castel Maggiore - Ingrè	Scambi/ iniziative	8		
Calendario civico - manifestazioni	eventi	9		
Incontri tematici (CIVICS)	incontri	6		
Social network – Facebook	utenti	3700		
Alert System – messaggi vocali	utenti	4010		
Benemerenze: Api d'Oro – Api d'Argento. Cittadinanza Onoraria	conferimenti	4		

PIANO ESECUTIVO DI GESTIONE 2019
Piano degli obiettivi e Piano della Performance 2019-2021

INDICATORI DI ATTIVITA'		2017	2018	2019
Social network - twitter	utenti	649		
Percorso formativo legalità	Incontri	0		
Conferenze sicurezza	Incontri	2		
Premiazioni per merito sportivo		13 squadre e 3 atleti		

PIANO ESECUTIVO DI GESTIONE 2019
Piano degli obiettivi e Piano della Performance 2019-2021

RISORSE UMANE ASSEGNATE AL SERVIZIO		2017	2018	2019
Responsabile (Posizione Organizzativa)	nr.			
Categoria professionale D	nr.	-	-	-
Categoria professionale C	nr.	2	2	2
Altre modalità di reclutamento personale	nr.			
<i>Totale personale (dipendenti e incarichi)</i>	nr.	2	2	2

PROGETTI PREVISTI

N	PROGETTO	PESO	PRIORITA'	ANNO
1	Calendario dei valori	50	Alta	2019
2	Promuovere l'educazione alle differenze e prevenire la violenza di genere	20	Media	2019
3	Consuntivo di fine mandato	30	Media	2019
	TOTALE	100		

PIANO ESECUTIVO DI GESTIONE 2019
Piano degli obiettivi e Piano della Performance 2019-2021

Collegamento Struttura	Settore /Servizio:	Ufficio del Sindaco					
	Responsabile:	Roberto Zanella					
Collegamento DUP	Missione:	01 - Servizi istituzionali e generali, di gestione e di controllo	Programma				
	Obiettivo strategico:				Amministratore referente:	Gottardi Belinda	
PEG	Obiettivo esecutivo:	Calendario dei valori			Cod.		
	Tipologia:	Mantenimento			Peso	Prior.	Fine
	Responsabile Obiettivo:	Roberto Zanella			50	Alta	2019
	Risultati attesi:	Organizzazione di manifestazioni commemorative in occasione delle varie ricorrenze					

N.	ATTIVITA' FASI	DIPENDENTI COINVOLTI	ALTRI UFFICI COINVOLTI	PROGRAMMAZIONE													
				1	2	3	4	5	6	7	8	9	10	11	12		
1	25/01 Giorno della Memoria			X													
2	10/2 Caduti delle Foibe				X												
3	8/3 Festa della donna					X											
4	21/3 Giornata contro le mafie					X											
5	20/04 Commemorazione ecidio carabinieri Erriu e Stasi						X										
6	25/04 Festa della liberazione						X										
7	09/5 Festa dell'Europa							X									
8	17/05 Giornata contro l'omofobia							X									

PIANO ESECUTIVO DI GESTIONE 2019
Piano degli obiettivi e Piano della Performance 2019-2021

9	2/6 Festa della repubblica									X							
10	20/11 Giornata internazionale dei diritti dell'infanzia																X
11	25/11 Giornata internazionale contro la violenza alle donne																X

PIANO ESECUTIVO DI GESTIONE 2019
Piano degli obiettivi e Piano della Performance 2019-2021

Collegamento Struttura	Settore /Servizio:	Ufficio del Sindaco						
	Responsabile:	Roberto Zanella						
Collegamento DUP	Missione:	01 - Servizi istituzionali e generali, di gestione e di controllo	Programma					
	Obiettivo strategico:				Amministratore referente:	Gottardi Belinda		
PEG	Obiettivo esecutivo:	Promuovere l'educazione alle differenze e prevenire la violenza di genere				Cod.		
	Tipologia:	Mantenimento				Peso	Prior.	Fine
	Responsabile Obiettivo:	Roberto Zanella				20	Media	2019
	Risultati attesi:	Proseguire l'attività di: Costituzione un archivio di documentazione, Organizzazione di attività seminariali e laboratoriali rivolte principalmente ai ragazzi e ai loro genitori - Predisposizione della stanza rosa da realizzare nella nuova caserma						

N.	ATTIVITA' FASI	DIPENDENTI COINVOLTI	ALTRI UFFICI COINVOLTI	PROGRAMMAZIONE												
				1	2	3	4	5	6	7	8	9	10	11	12	
1	Formazione a chi si trova a contatto con le donne migranti				X	X	X	X	X	X	X	X	X	X	X	X
2	Sviluppo dell'archivio digitale delle buone prassi			X	X	X	X	X	X	X	X	X	X	X	X	X
3	Sportello per le donne in situazione di svantaggio socio-economico o in situazione di violenza, anche provenienti da Paesi diversi,			X	X	X	X	X	X	X	X	X	X	X	X	X

PIANO ESECUTIVO DI GESTIONE 2019
Piano degli obiettivi e Piano della Performance 2019-2021

Collegamento Struttura	Settore /Servizio:	Ufficio del Sindaco				
	Responsabile:	Roberto Zanella				
Collegamento DUP	Missione:	01 - Servizi istituzionali e generali, di gestione e di controllo	Programma			
	Obiettivo strategico:				Amministratore referente:	Gottardi Belinda
PEG	Obiettivo esecutivo:	Consuntivo di fine mandato			Cod.	
	Tipologia:	Mantenimento			Peso	Prior. Fine
	Responsabile Obiettivo:	Roberto Zanella			30	Media 2018
	Risultati attesi:	Rendicontazione on line e attraverso un opuscolo dei 5 anni di mandato				

N.	ATTIVITA' FASI	DIPENDENTI COINVOLTI	ALTRI UFFICI COINVOLTI	PROGRAMMAZIONE													
				1	2	3	4	5	6	7	8	9	10	11	12		
1	Interviste con gli assessori e raccolta dati dai settori			X													
2	Assemblaggio del materiale				X												
3	Pubblicazione e distribuzione dell'opuscolo					X											

parte III – **Risorse Finanziarie**

Entrate - Evoluzione flussi finanziari nel triennio

TITOLO			2019	2020	2021
1	<i>Entrate correnti di natura tributaria, contributiva e perequativa</i>	<i>competenza</i>	11.929.398	11.879.802	11.879.802
		<i>cassa</i>	18.961.655	-	-
2	<i>Trasferimenti correnti</i>	<i>competenza</i>	450.716	243.077	233.077
		<i>cassa</i>	792.406	-	-
3	<i>Entrate extra tributarie</i>	<i>competenza</i>	1.399.853	1.396.501	1.396.501
		<i>cassa</i>	2.801.201	-	-
4	<i>Entrate in c/capitale</i>	<i>competenza</i>	6.173.522	4.852.000	835.000
		<i>cassa</i>	4.163.372	-	-
5	<i>Entrate da riduzione di attività finanziarie</i>	<i>competenza</i>	-	-	-
		<i>cassa</i>	-	-	-
6	<i>Accensione prestiti</i>	<i>competenza</i>	-	-	-
		<i>cassa</i>	-	-	-
7	<i>Anticipazioni da istituto tesoriere/cassiere</i>	<i>competenza</i>	2.600.000	2.600.000	2.600.000
		<i>cassa</i>	2.600.000	-	-
9	<i>Entrate per conto terzi e partite di giro</i>	<i>competenza</i>	2.312.000	2.312.000	2.312.000
		<i>cassa</i>	2.840.980	-	-
TOTALE		<i>competenza</i>	24.865.489	23.366.288	19.339.228
		<i>cassa</i>	46.975.982	-	-

Spese - Evoluzione flussi finanziari nel triennio

TITOLO		2019	2020	2021	
1	<i>Spese correnti</i>	<i>competenza</i>	13779.968	13.602.228	13.592.228
		<i>cassa</i>	15.560.778	-	-
2	<i>Spese in c/capitale</i>	<i>competenza</i>	6.173.521	4.852.000	835.000
		<i>cassa</i>	12.451.151	-	-
3	<i>Spese per incremento attività finanziarie</i>	<i>competenza</i>	-	-	-
		<i>cassa</i>	-	-	-
4	<i>Rimborso prestiti</i>	<i>competenza</i>	-	-	-
		<i>cassa</i>	-	-	-
5	<i>Chiusura anticipazioni di tesoreria</i>	<i>competenza</i>	2.600.000,00	2.600.000,00	2.600.000,00
		<i>cassa</i>	2.600.000,00	-	-
7	<i>Entrate per conto terzi e partite di giro</i>	<i>competenza</i>	2.312.000,00	2.312.000,00	2.312.000,00
		<i>cassa</i>	3.338.565	-	-
TOTALE		<i>competenza</i>	24.865.489	23.366228	19.339.228
		<i>cassa</i>	33.950.4939	-	-

CITTA' DI CASTEL MAGGIORE

PROVINCIA DI BOLOGNA

BILANCIO DI PREVISIONE

PEG - PARTE ENTRATA per Centro di Responsabilità (Procedimento) - Solo con importi - Anno 2019 (risultante)

TITOLO, TIPOLOGIA, CATEGORIA	DENOMINAZIONE	RESIDUI PRESUNTI AL TERMINE DEL 2018		PREVISIONI DEFINITIVE DEL 2018	PREVISIONI ANNO		
					2019	2020	2021
A100	SEGRETERIA GENERALE, PRESIDENZA CONSIGL						
A100	SEGRETERIA GENERALE, PRESIDENZA CONSIGL						
Titolo: 3	ENTRATE EXTRATRIBUTARIE						
Tipologia: 100	Vendita di beni e servizi e proventi derivanti dalla gestione dei beni						
	Cap. 31012.110 Cod. 3.0102.00 Pdc E.3.01.02.01.032 PROVENTI DEI SERVIZI PUBBLICI: SEGRETERIA	645,10	previsione di competenza	10.000,00	15.000,00	15.000,00	15.000,00
			previsione di cassa	10.000,00	15.645,10		
	Cap. 31012.113 Cod. 3.0102.00 Pdc E.3.01.02.01.999 PROVENTI DEI SERVIZI PUBBLICI: SEGRETERIA	307,56	previsione di competenza	3.000,00	3.000,00	3.000,00	3.000,00
			previsione di cassa	3.307,56	3.307,56		
Totale Tipologia: 100	Vendita di beni e servizi e proventi derivanti dalla gestione dei beni	952,66	previsione di competenza	13.000,00	18.000,00	18.000,00	18.000,00
			previsione di cassa	13.307,56	18.952,66		
Tipologia: 500	Rimborsi e altre entrate correnti						
	Cap. 35012.570 Cod. 3.0502.00 Pdc E.3.05.02.03.005 PROVENTI DIVERSI: SEGRETERIA GENERALE -	89.948,59	previsione di competenza	226.820,87	5.000,00	5.000,00	5.000,00
			previsione di cassa	230.569,19	94.948,59		
Totale Tipologia: 500	Rimborsi e altre entrate correnti	89.948,59	previsione di competenza	226.820,87	5.000,00	5.000,00	5.000,00
			previsione di cassa	230.569,19	94.948,59		
Totale Titolo: 3	ENTRATE EXTRATRIBUTARIE	90.901,25	previsione di competenza	239.820,87	23.000,00	23.000,00	23.000,00
			previsione di cassa	243.876,75	113.901,25		
Titolo: 9	ENTRATE PER CONTO TERZI E PARTITE DI GIRO						
Tipologia: 200	Entrate per conto terzi						
	Cap. 60040.951 Cod. 9.0204.00 Pdc E.9.02.04.01.001 COSTITUZIONE DEPOSITI CAUZIONALI SEGRETERIA	0,00	previsione di competenza	0,00	50,00	50,00	50,00
			previsione di cassa	0,00	50,00		
	Cap. 60070.0 Cod. 9.0204.00 Pdc E.9.02.04.01.001 COSTITUZIONE DEPOSITI CONTRATTUALI E FIDEJUSSIONI - CONTO TERZI	194,24	previsione di competenza	0,00	0,00	0,00	0,00
			previsione di cassa	194,24	194,24		

CITTA' DI CASTEL MAGGIORE

PROVINCIA DI BOLOGNA

BILANCIO DI PREVISIONE

PEG - PARTE ENTRATA per Centro di Responsabilità (Procedimento) - Solo con importi - Anno 2019 (risultante)

TITOLO, TIPOLOGIA, CATEGORIA	DENOMINAZIONE	RESIDUI PRESUNTI AL TERMINE DEL 2018		PREVISIONI DEFINITIVE DEL 2018			
					PREVISIONI ANNO 2019	PREVISIONI ANNO 2020	PREVISIONI ANNO 2021
	Cap. 60055.951 Cod. 9.0205.00 Pdc E.9.02.05.01.000 SPESE PER CONTO DI TERZI SERVIZIO	445,00	previsione di competenza	2.245,00	2.000,00	2.000,00	2.000,00
			previsione di cassa	2.445,00	2.445,00		
Totale Tipologia: 200	Entrate per conto terzi	639,24	previsione di competenza	2.245,00	2.050,00	2.050,00	2.050,00
			previsione di cassa	2.639,24	2.689,24		
Totale Titolo: 9	ENTRATE PER CONTO TERZI E PARTITE DI GIRO	639,24	previsione di competenza	2.245,00	2.050,00	2.050,00	2.050,00
			previsione di cassa	2.639,24	2.689,24		
Totale Responsabile A100	SEGRETERIA GENERALE, PRESIDENZA CONSIGL	91.540,49	previsione di competenza	242.065,87	25.050,00	25.050,00	25.050,00
			previsione di cassa	246.515,99	116.590,49		

CITTA' DI CASTEL MAGGIORE

PROVINCIA DI BOLOGNA

BILANCIO DI PREVISIONE

PEG - PARTE ENTRATA per Centro di Responsabilità (Procedimento) - Solo con importi - Anno 2019 (risultante)

TITOLO, TIPOLOGIA, CATEGORIA	DENOMINAZIONE	RESIDUI PRESUNTI AL TERMINE DEL 2018		PREVISIONI DEFINITIVE DEL 2018			
					PREVISIONI ANNO 2019	PREVISIONI ANNO 2020	PREVISIONI ANNO 2021
Totale A100	SEGRETERIA GENERALE, PRESIDENZA CONSIGL	91.540,49	previsione di competenza	242.065,87	25.050,00	25.050,00	25.050,00
			previsione di cassa	246.515,99	116.590,49		

CITTA' DI CASTEL MAGGIORE

PROVINCIA DI BOLOGNA

BILANCIO DI PREVISIONE

PEG - PARTE ENTRATA per Centro di Responsabilità (Procedimento) - Solo con importi - Anno 2019 (risultante)

TITOLO, TIPOLOGIA, CATEGORIA	DENOMINAZIONE	RESIDUI PRESUNTI AL TERMINE DEL 2018		PREVISIONI DEFINITIVE DEL 2018	PREVISIONI ANNO		
					2019	2020	2021
A500	SERVIZIO URP, DEMO, ELETT, STATISTICI						
A500	SERVIZIO URP, DEMO, ELETT, STATISTICI						
Titolo: 2	TRASFERIMENTI CORRENTI						
Tipologia: 101	Trasferimenti correnti da Amministrazioni pubbliche						
	Cap. 21017.110 Cod. 2.0101.01 Pdc E.2.01.01.01.001 TRASFERIMENTI DELLO STATO: RIMBORSO COSTI	5.320,17	previsione di competenza	75.000,00	0,00	0,00	0,00
			previsione di cassa	75.000,00	5.320,17		
	Cap. 21017.216 Cod. 2.0101.01 Pdc E.2.01.01.01.013 RIMBORSO SPESE CENSIMENTO PERMANENTE	0,00	previsione di competenza	432,00	0,00	0,00	0,00
			previsione di cassa	432,00	0,00		
	Cap. 22017.210 Cod. 2.0101.02 Pdc E.2.01.01.02.001 TRASFERIMENTI REGIONALI: RIMBORSO SPESE	0,00	previsione di competenza	0,00	50.000,00	0,00	0,00
			previsione di cassa	0,00	50.000,00		
	Cap. 25017.420 Cod. 2.0101.02 Pdc E.2.01.01.02.003 TRASFERIMENTO DA ALTRI COMUNI:	26.939,66	previsione di competenza	30.934,33	16.000,00	16.000,00	16.000,00
			previsione di cassa	45.868,66	42.939,66		
Totale Tipologia: 101	Trasferimenti correnti da Amministrazioni pubbliche	32.259,83	previsione di competenza	106.366,33	66.000,00	16.000,00	16.000,00
			previsione di cassa	121.300,66	98.259,83		
Tipologia: 105	Trasferimenti correnti dall'Unione Europea e dal Resto del Mondo						
	Cap. 24017.210 Cod. 2.0105.01 Pdc E.2.01.05.01.999 RIMBORSO SPESE ELEZIONI EUROPEE (U. 1794/646)	0,00	previsione di competenza	0,00	50.000,00	0,00	0,00
			previsione di cassa	0,00	50.000,00		
Totale Tipologia: 105	Trasferimenti correnti dall'Unione Europea e dal Resto del Mondo	0,00	previsione di competenza	0,00	50.000,00	0,00	0,00
			previsione di cassa	0,00	50.000,00		
Totale Titolo: 2	TRASFERIMENTI CORRENTI	32.259,83	previsione di competenza	106.366,33	116.000,00	16.000,00	16.000,00
			previsione di cassa	121.300,66	148.259,83		
Titolo: 3	ENTRATE EXTRATRIBUTARIE						
Tipologia: 100	Vendita di beni e servizi e proventi derivanti dalla gestione dei beni						
	Cap. 31017.110 Cod. 3.0102.00 Pdc E.3.01.02.01.032 PROVENTI DEI SERVIZI PUBBLICI: DEMOGRAFICI -	106,98	previsione di competenza	1.800,00	1.800,00	1.800,00	1.800,00
			previsione di cassa	1.869,12	1.906,98		

CITTA' DI CASTEL MAGGIORE

PROVINCIA DI BOLOGNA

BILANCIO DI PREVISIONE

PEG - PARTE ENTRATA per Centro di Responsabilità (Procedimento) - Solo con importi - Anno 2019 (risultante)

TITOLO, TIPOLOGIA, CATEGORIA	DENOMINAZIONE	RESIDUI PRESUNTI AL TERMINE DEL 2018		PREVISIONI DEFINITIVE DEL 2018	PREVISIONI ANNO	PREVISIONI ANNO	PREVISIONI ANNO
					2019	2020	2021
	Cap. 31017.112 Cod. 3.0102.00 Pdc E.3.01.02.01.033 PROVENTI DEI SERVIZI PUBBLICI: DEMOGRAFICI -	2.433,49	previsione di competenza	14.000,00	14.000,00	14.000,00	14.000,00
			previsione di cassa	15.465,76	16.433,49		
	Cap. 31017.113 Cod. 3.0102.00 Pdc E.3.01.02.01.033 PROVENTI DEI SERVIZI PUBBLICI: DEMOGRAFICI -	16.840,37	previsione di competenza	48.300,00	48.300,00	48.300,00	48.300,00
			previsione di cassa	56.543,89	65.140,37		
	Cap. 32015.260 Cod. 3.0103.00 Pdc E.3.01.03.02.002 PROVENTI DEI BENI DELL' ENTE: IMMOBILI	75,00	previsione di competenza	2.500,00	2.000,00	2.000,00	2.000,00
			previsione di cassa	3.225,00	2.075,00		
Totale Tipologia: 100	Vendita di beni e servizi e proventi derivanti dalla gestione dei beni	19.455,84	previsione di competenza	66.600,00	66.100,00	66.100,00	66.100,00
			previsione di cassa	77.103,77	85.555,84		
Tipologia: 500	Rimborsi e altre entrate correnti						
	Cap. 35017.510 Cod. 3.0502.00 Pdc E.3.05.02.03.001 PROVENTI DIVERSI: DEMOGRAFICI - RIMBORSO	0,00	previsione di competenza	2.000,00	2.000,00	2.000,00	2.000,00
			previsione di cassa	2.000,00	2.000,00		
	Cap. 35017.530 Cod. 3.0502.00 Pdc E.3.05.02.03.004 PROVENTI DIVERSI: DEMOGRAFICI - RIMBORSO	1,15	previsione di competenza	100,00	0,00	0,00	0,00
			previsione di cassa	185,06	1,15		
Totale Tipologia: 500	Rimborsi e altre entrate correnti	1,15	previsione di competenza	2.100,00	2.000,00	2.000,00	2.000,00
			previsione di cassa	2.185,06	2.001,15		
Totale Titolo: 3	ENTRATE EXTRATRIBUTARIE	19.456,99	previsione di competenza	68.700,00	68.100,00	68.100,00	68.100,00
			previsione di cassa	79.288,83	87.556,99		
Titolo: 9	ENTRATE PER CONTO TERZI E PARTITE DI GIRO						
Tipologia: 200	Entrate per conto terzi						
	Cap. 60050.953 Cod. 9.0205.00 Pdc E.9.02.05.01.001 IMPOSTA DI BOLLO VIRTUALE	8.000,52	previsione di competenza	24.755,00	25.000,00	25.000,00	25.000,00
			previsione di cassa	25.507,00	33.000,52		
Totale Tipologia: 200	Entrate per conto terzi	8.000,52	previsione di competenza	24.755,00	25.000,00	25.000,00	25.000,00
			previsione di cassa	25.507,00	33.000,52		
Totale Titolo: 9	ENTRATE PER CONTO TERZI E PARTITE DI GIRO	8.000,52	previsione di competenza	24.755,00	25.000,00	25.000,00	25.000,00
			previsione di cassa	25.507,00	33.000,52		
Totale Responsabile A500	SERVIZIO URP, DEMO, ELETT, STATISTICI	59.717,34	previsione di competenza	199.821,33	209.100,00	109.100,00	109.100,00
			previsione di cassa	226.096,49	268.817,34		

CITTA' DI CASTEL MAGGIORE

PROVINCIA DI BOLOGNA

BILANCIO DI PREVISIONE

PEG - PARTE ENTRATA per Centro di Responsabilità (Procedimento) - Solo con importi - Anno 2019 (risultante)

TITOLO, TIPOLOGIA, CATEGORIA	DENOMINAZIONE	RESIDUI PRESUNTI AL TERMINE DEL 2018		PREVISIONI DEFINITIVE DEL 2018			
					PREVISIONI ANNO 2019	PREVISIONI ANNO 2020	PREVISIONI ANNO 2021
Totale A500	SERVIZIO URP, DEMO, ELETT, STATISTICI	59.717,34	previsione di competenza	199.821,33	209.100,00	109.100,00	109.100,00
			previsione di cassa	226.096,49	268.817,34		

CITTA' DI CASTEL MAGGIORE

PROVINCIA DI BOLOGNA

BILANCIO DI PREVISIONE

PEG - PARTE ENTRATA per Centro di Responsabilità (Procedimento) - Solo con importi - Anno 2019 (risultante)

TITOLO, TIPOLOGIA, CATEGORIA	DENOMINAZIONE	RESIDUI PRESUNTI AL TERMINE DEL 2018		PREVISIONI DEFINITIVE DEL 2018	PREVISIONI ANNO		
					2019	2020	2021
B200	SERVIZIO RISORSE UMANE						
B200	SERVIZIO RISORSE UMANE						
Titolo: 3	ENTRATE EXTRATRIBUTARIE						
Tipologia: 500	Rimborsi e altre entrate correnti						
	Cap. 35012.520 Cod. 3.0502.00 Pdc E.3.05.02.01.001 PROVENTI DIVERSI: SERVIZIO PERSONALE -	0,00	previsione di competenza	0,00	0,00	0,00	0,00
			previsione di cassa	5,96	0,00		
	Cap. 35091.522 Cod. 3.0502.00 Pdc E.3.05.02.01.001 RIMBORSI COMANDO O DISTACCO DIPENDENTI	4.430,00	previsione di competenza	4.430,00	680,00	0,00	0,00
			previsione di cassa	11.790,39	5.110,00		
Totale Tipologia: 500	Rimborsi e altre entrate correnti	4.430,00	previsione di competenza	4.430,00	680,00	0,00	0,00
			previsione di cassa	11.796,35	5.110,00		
Totale Titolo: 3	ENTRATE EXTRATRIBUTARIE	4.430,00	previsione di competenza	4.430,00	680,00	0,00	0,00
			previsione di cassa	11.796,35	5.110,00		
Titolo: 9	ENTRATE PER CONTO TERZI E PARTITE DI GIRO						
Tipologia: 100	Entrate per partite di giro						
	Cap. 60010.901 Cod. 9.0102.00 Pdc E.9.01.02.02.001 RITENUTE CPDEL - CONTO TERZI	69.741,89	previsione di competenza	180.000,00	180.000,00	180.000,00	180.000,00
			previsione di cassa	180.000,00	249.741,89		
	Cap. 60010.906 Cod. 9.0102.00 Pdc E.9.01.02.02.001 RISCATTO E RICONGIUNZIONE CPDEL E EX INADEL	1.886,52	previsione di competenza	5.000,00	5.000,00	5.000,00	5.000,00
			previsione di cassa	5.000,00	6.886,52		
	Cap. 60010.909 Cod. 9.0102.00 Pdc E.9.01.02.02.001 RITENUTE INADEL - CONTO TERZI	13.546,89	previsione di competenza	25.000,00	25.000,00	25.000,00	25.000,00
			previsione di cassa	25.000,00	38.546,89		
	Cap. 60010.910 Cod. 9.0102.00 Pdc E.9.01.02.02.001 RITENUTE INPS 10% - 13% LAVORATORI AUTONOMI	0,00	previsione di competenza	5.000,00	5.000,00	5.000,00	5.000,00
			previsione di cassa	5.000,00	5.000,00		
	Cap. 60010.911 Cod. 9.0102.00 Pdc E.9.01.02.02.001 RITENUTE INAIL LAVORATORI AUTONOMI - CONTO	0,00	previsione di competenza	2.500,00	2.500,00	2.500,00	2.500,00
			previsione di cassa	2.500,00	2.500,00		
	Cap. 60020.926 Cod. 9.0102.00 Pdc E.9.01.02.01.001 RITENUTE ERARIALI LAVORATORI DIPENDENTI	113.199,20	previsione di competenza	380.000,00	380.000,00	380.000,00	380.000,00
			previsione di cassa	380.000,00	493.199,20		

CITTA' DI CASTEL MAGGIORE

PROVINCIA DI BOLOGNA

BILANCIO DI PREVISIONE

PEG - PARTE ENTRATA per Centro di Responsabilità (Procedimento) - Solo con importi - Anno 2019 (risultante)

TITOLO, TIPOLOGIA, CATEGORIA	DENOMINAZIONE	RESIDUI PRESUNTI AL TERMINE DEL 2018		PREVISIONI DEFINITIVE DEL 2018			
					PREVISIONI ANNO 2019	PREVISIONI ANNO 2020	PREVISIONI ANNO 2021
	Cap. 60020.927 Cod. 9.0102.00 Pdc E.9.01.02.02.001 RITENUTE ERARIALI 4% SU CONTRIBUTI (QUADRO)	0,00	previsione di competenza	1.000,00	1.000,00	1.000,00	1.000,00
			previsione di cassa	1.000,00	1.000,00		
	Cap. 60030.940 Cod. 9.0102.00 Pdc E.9.01.02.99.999 RITENUTE SINDACALI DIPENDENTI - CONTO TERZI	7.874,85	previsione di competenza	10.000,00	10.000,00	10.000,00	10.000,00
			previsione di cassa	10.000,00	17.874,85		
	Cap. 60030.941 Cod. 9.0102.00 Pdc E.9.01.02.99.999 QUOTE CESSIONE QUINTO - CONTO TERZI	13.150,00	previsione di competenza	25.000,00	25.000,00	25.000,00	25.000,00
			previsione di cassa	25.000,00	38.150,00		
	Cap. 60030.943 Cod. 9.0102.00 Pdc E.9.01.02.99.999 QUOTE PICCOLO PRESTITO - CONTO TERZI	0,00	previsione di competenza	5.000,00	5.000,00	5.000,00	5.000,00
			previsione di cassa	5.000,00	5.000,00		
	Cap. 60030.944 Cod. 9.0102.00 Pdc E.9.01.02.99.999 QUOTA PIGNORAMENTO SU RETRIBUZIONI - CONTO	1.130,49	previsione di competenza	10.000,00	10.000,00	10.000,00	10.000,00
			previsione di cassa	10.061,00	11.130,49		
	Cap. 60030.945 Cod. 9.0102.00 Pdc E.9.01.02.99.999 ALTRE TRATTENUTE SU RETRIBUZIONI - CONTO	5.826,73	previsione di competenza	10.000,00	10.000,00	10.000,00	10.000,00
			previsione di cassa	10.000,00	15.826,73		
	Cap. 60020.925 Cod. 9.0103.00 Pdc E.9.01.03.01.001 RITENUTE ERARIALI LAVORATORI AUTONOMI -	0,00	previsione di competenza	50.000,00	50.000,00	50.000,00	50.000,00
			previsione di cassa	51.106,75	50.000,00		
Totale Tipologia: 100	Entrate per partite di giro	226.356,57	previsione di competenza	708.500,00	708.500,00	708.500,00	708.500,00
			previsione di cassa	709.667,75	934.856,57		
Totale Titolo: 9	ENTRATE PER CONTO TERZI E PARTITE DI GIRO	226.356,57	previsione di competenza	708.500,00	708.500,00	708.500,00	708.500,00
			previsione di cassa	709.667,75	934.856,57		
Totale Responsabile B200	SERVIZIO RISORSE UMANE	230.786,57	previsione di competenza	712.930,00	709.180,00	708.500,00	708.500,00
			previsione di cassa	721.464,10	939.966,57		

CITTA' DI CASTEL MAGGIORE

PROVINCIA DI BOLOGNA

BILANCIO DI PREVISIONE

PEG - PARTE ENTRATA per Centro di Responsabilità (Procedimento) - Solo con importi - Anno 2019 (risultante)

TITOLO, TIPOLOGIA, CATEGORIA	DENOMINAZIONE	RESIDUI PRESUNTI AL TERMINE DEL 2018		PREVISIONI DEFINITIVE DEL 2018			
					PREVISIONI ANNO 2019	PREVISIONI ANNO 2020	PREVISIONI ANNO 2021
Totale B200	SERVIZIO RISORSE UMANE	230.786,57	previsione di competenza	712.930,00	709.180,00	708.500,00	708.500,00
			previsione di cassa	721.464,10	939.966,57		

CITTA' DI CASTEL MAGGIORE

PROVINCIA DI BOLOGNA

BILANCIO DI PREVISIONE

PEG - PARTE ENTRATA per Centro di Responsabilità (Procedimento) - Solo con importi - Anno 2019 (risultante)

TITOLO, TIPOLOGIA, CATEGORIA	DENOMINAZIONE	RESIDUI PRESUNTI AL TERMINE DEL 2018	PREVISIONI DEFINITIVE DEL 2018	PREVISIONI ANNO	PREVISIONI ANNO	PREVISIONI ANNO
				2019	2020	2021
B400	SERVIZIO RAGIONERIA					
B400	SERVIZIO RAGIONERIA					
Titolo: 0	Avanzo di amministrazione / Fondo Pluriennale Vincolato					
Tipologia: 0						
	Cap. 0.0 Cod. 0.0000.00 Pdc E.0.00.00.00.000 FONDO DI CASSA INIZIALE	0,00	previsione di competenza previsione di cassa	0,00 12.361.892,82	0,00 14.816.366,77	0,00 0,00
	Cap. 1.2 Cod. 0.0000.00 Pdc E.0.00.00.00.000 AVANZO DI AMMINISTRAZIONE: FINANZIAMENTO DEI SOLI INVESTIMENTI	0,00	previsione di competenza previsione di cassa	3.250.040,42 0,00	0,00 0,00	0,00 0,00
	Cap. 1.3 Cod. 0.0000.00 Pdc E.0.00.00.00.000 AVANZO DI AMMINISTRAZIONE: VINCOLATO (NON PER LEGGE)	0,00	previsione di competenza previsione di cassa	130.788,57 0,00	0,00 0,00	0,00 0,00
	Cap. 1.5000 Cod. 0.0000.00 Pdc E.0.00.00.00.000 FONDO PLURIENNALE VINCOLATO PER SPESE CORRENTI (FPV - F.P.V.)	0,00	previsione di competenza previsione di cassa	229.861,59 0,00	91.240,00 0,00	82.847,00 82.847,00
	Cap. 2.5000 Cod. 0.0000.00 Pdc E.0.00.00.00.000 FONDO PLURIENNALE VINCOLATO PER SPESE CONTO CAPITALE (FPV - F.P.V.)	0,00	previsione di competenza previsione di cassa	8.170.185,77 4.637.534,23	2.240.000,00 0,00	0,00 0,00
Totale Tipologia: 0		0,00	previsione di competenza previsione di cassa	11.780.876,35 16.999.427,05	2.331.240,00 14.816.366,77	82.847,00 82.847,00
Totale Titolo: 0	Avanzo di amministrazione / Fondo Pluriennale Vincolato	0,00	previsione di competenza previsione di cassa	11.780.876,35 16.999.427,05	2.331.240,00 14.816.366,77	82.847,00 82.847,00
Titolo: 1	ENTRATE CORRENTI DI NATURA TRIBUTARIA, CONTRIBUTIVA E PEREQUATIVA					
Tipologia: 101	Imposte tasse e proventi assimilati					
	Cap. 11014.121 Cod. 1.0101.99 Pdc E.1.01.01.99.000 5 PER 1000 SU IRPEF	0,00	previsione di competenza previsione di cassa	8.124,96 8.124,96	8.000,00 8.000,00	8.000,00 8.000,00
Totale Tipologia: 101	Imposte tasse e proventi assimilati	0,00	previsione di competenza previsione di cassa	8.124,96 8.124,96	8.000,00 8.000,00	8.000,00 8.000,00
Totale Titolo: 1	ENTRATE CORRENTI DI NATURA TRIBUTARIA, CONTRIBUTIVA E PEREQUATIVA	0,00	previsione di competenza previsione di cassa	8.124,96 8.124,96	8.000,00 8.000,00	8.000,00 8.000,00

CITTA' DI CASTEL MAGGIORE

PROVINCIA DI BOLOGNA

BILANCIO DI PREVISIONE

PEG - PARTE ENTRATA per Centro di Responsabilità (Procedimento) - Solo con importi - Anno 2019 (risultante)

TITOLO, TIPOLOGIA, CATEGORIA	DENOMINAZIONE	RESIDUI PRESUNTI AL TERMINE DEL 2018		PREVISIONI DEFINITIVE DEL 2018	PREVISIONI ANNO	PREVISIONI ANNO	PREVISIONI ANNO
					2019	2020	2021
Titolo: 2	TRASFERIMENTI CORRENTI						
Tipologia: 101	Trasferimenti correnti da Amministrazioni pubbliche						
	Cap. 21013.159 Cod. 2.0101.01 Pdc E.2.01.01.01.001 TRASFERIMENTO DELLO STATO ALTRI CONTRIBUTI	98.639,08	previsione di competenza	23.899,75	15.000,00	16.000,00	16.000,00
			previsione di cassa	189.384,47	113.639,08		
	Cap. 21014.150 Cod. 2.0101.01 Pdc E.2.01.01.01.006 TRASFERIMENTI DELLO STATO: PREVISTI DA LEGGI	114.768,12	previsione di competenza	162.234,00	208.216,46	109.577,38	109.577,38
			previsione di cassa	217.543,38	322.984,58		
	Cap. 25013.451 Cod. 2.0101.02 Pdc E.2.01.01.02.005 TRASFERIMENTI CORRENTI DA UNIONE: RIMBORSI	4.941,00	previsione di competenza	25.884,51	0,00	0,00	0,00
			previsione di cassa	76.545,03	4.941,00		
	Cap. 25017.451 Cod. 2.0101.02 Pdc E.2.01.01.02.005 TRASFERIMENTI DA COMUNI/UNIONI: SERVIZIO	0,00	previsione di competenza	2.505,15	0,00	0,00	0,00
			previsione di cassa	2.505,15	0,00		
	Cap. 25115.451 Cod. 2.0101.02 Pdc E.2.01.01.02.005 TRASFERIMENTI DA COMUNI/UNIONI: SERVIZIO	0,00	previsione di competenza	29.500,69	25.000,00	25.000,00	25.000,00
			previsione di cassa	29.500,69	25.000,00		
Totale Tipologia: 101	Trasferimenti correnti da Amministrazioni pubbliche	218.348,20	previsione di competenza	244.024,10	248.216,46	150.577,38	150.577,38
			previsione di cassa	515.478,72	466.564,66		
Totale Titolo: 2	TRASFERIMENTI CORRENTI	218.348,20	previsione di competenza	244.024,10	248.216,46	150.577,38	150.577,38
			previsione di cassa	515.478,72	466.564,66		
Titolo: 3	ENTRATE EXTRATRIBUTARIE						
Tipologia: 100	Vendita di beni e servizi e proventi derivanti dalla gestione dei beni						
	Cap. 31013.114 Cod. 3.0102.00 Pdc E.3.01.02.01.999 PROVENTI DEI SERVIZI PUBBLICI: SERVIZIO	0,00	previsione di competenza	7.000,00	7.000,00	7.000,00	7.000,00
			previsione di cassa	7.000,00	7.000,00		
	Cap. 31045.109 Cod. 3.0102.00 Pdc E.3.01.02.01.004 FUNZIONI DI ISTRUZIONE PUBBLICA: RISCOSSIONE	9.314,30	previsione di competenza	1.203,69	1.000,00	0,00	0,00
			previsione di cassa	11.415,54	10.314,30		
	Cap. 31045.200 Cod. 3.0102.00 Pdc E.3.01.02.01.999 SERVIZI PARASCOLASTICI: RECUPERO CREDITI	31.778,79	previsione di competenza	36.809,30	0,00	0,00	0,00
			previsione di cassa	0,00	31.778,79		
	Cap. 31115.720 Cod. 3.0102.00 Pdc E.3.01.02.01.999 PROVENTI SERVIZI PRODUTTIVI: FARMACIE	0,00	previsione di competenza	245.000,00	240.000,00	240.000,00	240.000,00
			previsione di cassa	245.000,00	240.000,00		
	Cap. 32015.210 Cod. 3.0103.00 Pdc E.3.01.03.02.002 PROVENTI DEI BENI DELL' ENTE: CANONI DI	6.090,78	previsione di competenza	40.000,00	33.000,00	33.000,00	33.000,00
			previsione di cassa	46.090,78	39.090,78		

CITTA' DI CASTEL MAGGIORE

PROVINCIA DI BOLOGNA

BILANCIO DI PREVISIONE

PEG - PARTE ENTRATA per Centro di Responsabilità (Procedimento) - Solo con importi - Anno 2019 (risultante)

TITOLO, TIPOLOGIA, CATEGORIA	DENOMINAZIONE	RESIDUI PRESUNTI AL TERMINE DEL 2018		PREVISIONI DEFINITIVE DEL 2018	PREVISIONI ANNO	PREVISIONI ANNO	PREVISIONI ANNO
					2019	2020	2021
	Cap. 32015.212 Cod. 3.0103.00 Pdc E.3.01.03.02.002 RIMBORSI SINISTRI ATTIVI: DANNI AL PATRIMONIO	1.580,60	previsione di competenza	5.000,00	5.000,00	4.536,67	4.536,67
			previsione di cassa	8.354,01	6.580,60		
	Cap. 32015.230 Cod. 3.0103.00 Pdc E.3.01.03.02.002 PROVENTI DAI BENI DELL' ENTE: CANONI DI	1.197,82	previsione di competenza	1.873,82	1.880,00	1.880,00	1.880,00
			previsione di cassa	1.873,82	3.077,82		
	Cap. 32015.240 Cod. 3.0103.00 Pdc E.3.01.03.02.002 PROVENTI DAI BENI DELL' ENTE: CANONI DI	3.040,88	previsione di competenza	41.000,00	41.760,00	41.760,00	41.760,00
			previsione di cassa	42.916,76	44.800,88		
	Cap. 32041.254 Cod. 3.0103.00 Pdc E.3.01.03.02.002 RIMBORSI SINISTRI ATTIVI: DANNI AL PATRIMONIO	0,00	previsione di competenza	1.675,00	0,00	0,00	0,00
			previsione di cassa	1.675,00	0,00		
	Cap. 32061.252 Cod. 3.0103.00 Pdc E.3.01.03.02.002 PROVENTI DEI BENI DELL' ENTE: IMPIANTI SPORTIVI	49.919,69	previsione di competenza	225.000,00	156.752,00	156.752,00	156.752,00
			previsione di cassa	252.776,55	206.671,69		
	Cap. 32101.250 Cod. 3.0103.00 Pdc E.3.01.03.01.003 PROVENTI DEI BENI DELL' ENTE: CANONI DI	40.449,30	previsione di competenza	40.449,30	40.449,30	40.449,30	40.449,30
			previsione di cassa	80.898,60	80.898,60		
	Cap. 32104.252 Cod. 3.0103.00 Pdc E.3.01.03.02.002 PROVENTI DEI BENI DELL' ENTE: RIMBORSI UTENZE	0,00	previsione di competenza	31.000,00	31.000,00	31.000,00	31.000,00
			previsione di cassa	60.607,96	31.000,00		
	Cap. 32104.256 Cod. 3.0103.00 Pdc E.3.01.03.02.002 PROVENTI BENI DEL'ENTE - RIMBORSI UTENZE	93,92	previsione di competenza	7.114,25	5.000,00	5.000,00	5.000,00
			previsione di cassa	9.720,59	5.093,92		
Totale Tipologia: 100	Vendita di beni e servizi e proventi derivanti dalla gestione dei beni	143.466,08	previsione di competenza	683.125,36	562.841,30	561.377,97	561.377,97
			previsione di cassa	768.329,61	706.307,38		
Tipologia: 200	Proventi derivanti dall'attività di controllo e repressione delle irregolarità e degli illeciti						
	Cap. 31031.121 Cod. 3.0202.00 Pdc E.3.02.02.01.003 PROVENTI DEI SERVIZI PUBBLICI: FUNZIONI DI	168,25	previsione di competenza	15.000,00	15.000,00	15.000,00	15.000,00
			previsione di cassa	15.000,00	15.168,25		
	Cap. 31101.120 Cod. 3.0202.00 Pdc E.3.02.02.01.003 PROVENTI DEI SERVIZI PUBBLICI: ASILI NIDO -	0,00	previsione di competenza	0,00	0,00	0,00	0,00
			previsione di cassa	1.500,00	0,00		
Totale Tipologia: 200	Proventi derivanti dall'attività di controllo e repressione delle irregolarità e degli illeciti	168,25	previsione di competenza	15.000,00	15.000,00	15.000,00	15.000,00
			previsione di cassa	16.500,00	15.168,25		
Tipologia: 300	Interessi attivi						
	Cap. 33013.310 Cod. 3.0303.00 Pdc E.3.03.03.03.001 INTERESSI SU ANTICIPAZIONE E CREDITI:	0,00	previsione di competenza	0,00	0,00	0,00	0,00
			previsione di cassa	20,17	0,00		

CITTA' DI CASTEL MAGGIORE

PROVINCIA DI BOLOGNA

BILANCIO DI PREVISIONE

PEG - PARTE ENTRATA per Centro di Responsabilità (Procedimento) - Solo con importi - Anno 2019 (risultante)

TITOLO, TIPOLOGIA, CATEGORIA	DENOMINAZIONE	RESIDUI PRESUNTI AL TERMINE DEL 2018		PREVISIONI DEFINITIVE DEL 2018	PREVISIONI ANNO		
					2019	2020	2021
	Cap. 33013.320 Cod. 3.0303.00 Pdc E.3.03.03.02.999 SERVIZIO RAGIONERIA: INTERESSI ATTIVI PER	0,00	previsione di competenza	0,00	0,00	0,00	0,00
			previsione di cassa	6,60	0,00		
	Cap. 33045.321 Cod. 3.0303.00 Pdc E.3.03.03.02.999 SERVIZI SCOLASTICI: INTERESSI ATTIVI PER	372,49	previsione di competenza	5.000,00	0,00	0,00	0,00
			previsione di cassa	5.372,49	372,49		
	Cap. 33101.320 Cod. 3.0303.00 Pdc E.3.03.03.02.999 SERVIZIO NIDO: INTERESSI ATTIVI PER RITARDATO	576,28	previsione di competenza	0,00	0,00	0,00	0,00
			previsione di cassa	576,28	576,28		
	Cap. 33104.340 Cod. 3.0303.00 Pdc E.3.03.03.02.999 SERVIZIO CASA E SOCIALI: INTERESSI ATTIVI PER	14,09	previsione di competenza	50,00	28,00	0,00	0,00
			previsione di cassa	123,84	42,09		
Totale Tipologia: 300	Interessi attivi	962,86	previsione di competenza	5.050,00	28,00	0,00	0,00
			previsione di cassa	6.099,38	990,86		
Tipologia: 400	Altre entrate da redditi da capitale						
	Cap. 34096.420 Cod. 3.0403.00 Pdc E.3.04.03.01.001 DIVIDENDI DA SOCIETA' PARTECIPATE A CAPITALE	0,00	previsione di competenza	248.266,73	240.000,00	240.000,00	240.000,00
			previsione di cassa	248.266,73	240.000,00		
Totale Tipologia: 400	Altre entrate da redditi da capitale	0,00	previsione di competenza	248.266,73	240.000,00	240.000,00	240.000,00
			previsione di cassa	248.266,73	240.000,00		
Tipologia: 500	Rimborsi e altre entrate correnti						
	Cap. 35015.212 Cod. 3.0501.00 Pdc E.3.05.01.01.001 RIMBORSI SINISTRI ATTIVI: DANNI AL PATRIMONIO	0,00	previsione di competenza	0,00	0,00	0,00	0,00
			previsione di cassa	407,00	0,00		
	Cap. 35015.554 Cod. 3.0501.00 Pdc E.3.05.01.01.001 RIMBORSO SINISTRI ATTIVI: DANNI AL PATRIMONIO	6.681,20	previsione di competenza	420,00	0,00	0,00	0,00
			previsione di cassa	7.101,20	6.681,20		
	Cap. 35013.599 Cod. 3.0502.00 Pdc E.3.05.02.03.005 PROVENTI DIVERSI: SERVIZIO RAGIONERIA -	1.299,76	previsione di competenza	4.000,00	3.000,00	3.000,00	3.000,00
			previsione di cassa	5.299,76	4.299,76		
	Cap. 35045.562 Cod. 3.0502.00 Pdc E.3.05.02.04.002 RIMBORSO SPESE DI NOTIFICA PER ENTRATE	775,61	previsione di competenza	5.000,00	0,00	0,00	0,00
			previsione di cassa	5.785,49	775,61		
	Cap. 35101.561 Cod. 3.0502.00 Pdc E.3.05.02.04.000 RIMBORSO SPESE DI NOTIFICA SERVIZIO ASILI	526,94	previsione di competenza	0,00	0,00	0,00	0,00
			previsione di cassa	535,19	526,94		
Totale Tipologia: 500	Rimborsi e altre entrate correnti	9.283,51	previsione di competenza	9.420,00	3.000,00	3.000,00	3.000,00
			previsione di cassa	19.128,64	12.283,51		

CITTA' DI CASTEL MAGGIORE

PROVINCIA DI BOLOGNA

BILANCIO DI PREVISIONE

PEG - PARTE ENTRATA per Centro di Responsabilità (Procedimento) - Solo con importi - Anno 2019 (risultante)

TITOLO, TIPOLOGIA, CATEGORIA	DENOMINAZIONE	RESIDUI PRESUNTI AL TERMINE DEL 2018		PREVISIONI DEFINITIVE DEL 2018	PREVISIONI ANNO		
					2019	2020	2021
Totale Titolo: 3	ENTRATE EXTRATRIBUTARIE	153.880,70	previsione di competenza	960.862,09	820.869,30	819.377,97	819.377,97
			previsione di cassa	1.058.324,36	974.750,00		
Titolo: 4	ENTRATE IN CONTO CAPITALE						
Tipologia: 200	Contributi agli investimenti						
	Cap. 44018.410 Cod. 4.0201.00 Pdc E.4.02.01.02.005 TRASFERIMENTI/RIMBORSI DA UNIONI DESTINATE	10.835,00	previsione di competenza	10.835,00	0,00	0,00	0,00
			previsione di cassa	49.835,00	10.835,00		
Totale Tipologia: 200	Contributi agli investimenti	10.835,00	previsione di competenza	10.835,00	0,00	0,00	0,00
			previsione di cassa	49.835,00	10.835,00		
Totale Titolo: 4	ENTRATE IN CONTO CAPITALE	10.835,00	previsione di competenza	10.835,00	0,00	0,00	0,00
			previsione di cassa	49.835,00	10.835,00		
Titolo: 7	ANTICIPAZIONI DA ISTITUTO TESORIERE/CASSIERE						
Tipologia: 100	Anticipazioni da istituto tesoriere/cassiere						
	Cap. 51013.100 Cod. 7.0101.00 Pdc E.7.01.01.01.001 ANTICIPAZIONE DI TESORERIA	0,00	previsione di competenza	2.600.000,00	2.600.000,00	2.600.000,00	2.600.000,00
			previsione di cassa	2.600.000,00	2.600.000,00		
Totale Tipologia: 100	Anticipazioni da istituto tesoriere/cassiere	0,00	previsione di competenza	2.600.000,00	2.600.000,00	2.600.000,00	2.600.000,00
			previsione di cassa	2.600.000,00	2.600.000,00		
Totale Titolo: 7	ANTICIPAZIONI DA ISTITUTO TESORIERE/CASSIERE	0,00	previsione di competenza	2.600.000,00	2.600.000,00	2.600.000,00	2.600.000,00
			previsione di cassa	2.600.000,00	2.600.000,00		
Titolo: 9	ENTRATE PER CONTO TERZI E PARTITE DI GIRO						
Tipologia: 100	Entrate per partite di giro						
	Cap. 60000.900 Cod. 9.0101.00 Pdc E.9.01.01.02.001 SPLIT PAYMENT - IVA ISTITUZIONALE	274.463,38	previsione di competenza	1.200.000,00	1.200.000,00	1.200.000,00	1.200.000,00
			previsione di cassa	1.200.000,00	1.474.463,38		
	Cap. 60000.901 Cod. 9.0101.00 Pdc E.9.01.01.02.001 SPLIT PAYMENT - IVA COMMERCIALE	0,00	previsione di competenza	0,00	0,00	0,00	0,00
			previsione di cassa	4.136,05	0,00		
	Cap. 60020.928 Cod. 9.0102.00 Pdc E.9.01.02.01.001 RITENUTE ERARIALI DIVERSE (PREMI, ESPROPRI,	0,00	previsione di competenza	5.000,00	5.000,00	5.000,00	5.000,00
			previsione di cassa	5.000,00	5.000,00		

CITTA' DI CASTEL MAGGIORE

PROVINCIA DI BOLOGNA

BILANCIO DI PREVISIONE

PEG - PARTE ENTRATA per Centro di Responsabilità (Procedimento) - Solo con importi - Anno 2019 (risultante)

TITOLO, TIPOLOGIA, CATEGORIA	DENOMINAZIONE	RESIDUI PRESUNTI AL TERMINE DEL 2018		PREVISIONI DEFINITIVE DEL 2018	PREVISIONI ANNO		
					2019	2020	2021
	Cap. 60060.959 Cod. 9.0199.00 Pdc E.9.01.99.03.001 ANTICIPAZIONE DI FONDI PER IL SERVIZIO	10.000,00	previsione di competenza	10.000,00	10.000,00	10.000,00	10.000,00
			previsione di cassa	16.164,15	20.000,00		
Totale Tipologia: 100	Entrate per partite di giro	284.463,38	previsione di competenza	1.215.000,00	1.215.000,00	1.215.000,00	1.215.000,00
			previsione di cassa	1.225.300,20	1.499.463,38		
Tipologia: 200	Entrate per conto terzi						
	Cap. 6040.0 Cod. 9.0204.00 Pdc E.9.02.04.01.001 COSTITUZIONE DEPOSITI CAUZIONALI - CONTO TERZI	3.100,00	previsione di competenza	0,00	0,00	0,00	0,00
			previsione di cassa	3.100,00	3.100,00		
	Cap. 60040.0 Cod. 9.0204.00 Pdc E.9.02.04.01.001 COSTITUZIONE DEPOSITI CAUZIONALI SERVIZI FINANZIARI - CONTO TERZI	3.129,18	previsione di competenza	20.000,00	450,00	450,00	450,00
			previsione di cassa	23.891,65	3.579,18		
	Cap. 60051.950 Cod. 9.0205.00 Pdc E.9.02.05.01.001 SPLIT PAYMENT - IVA ISTITUZIONALE	0,07	previsione di competenza	0,00	0,00	0,00	0,00
			previsione di cassa	0,07	0,07		
	Cap. 6050.0 Cod. 9.0299.00 Pdc E.9.02.99.99.000 SPESE CONTO TERZI	222,37	previsione di competenza	0,00	0,00	0,00	0,00
			previsione di cassa	222,37	222,37		
	Cap. 60050.950 Cod. 9.0299.00 Pdc E.9.02.99.99.999 SOMME RISCOSSE PER CONTO TERZI	1.687,09	previsione di competenza	100.000,00	49.500,00	49.500,00	49.500,00
			previsione di cassa	101.761,09	51.187,09		
Totale Tipologia: 200	Entrate per conto terzi	8.138,71	previsione di competenza	120.000,00	49.950,00	49.950,00	49.950,00
			previsione di cassa	128.975,18	58.088,71		
Totale Titolo: 9	ENTRATE PER CONTO TERZI E PARTITE DI GIRO	292.602,09	previsione di competenza	1.335.000,00	1.264.950,00	1.264.950,00	1.264.950,00
			previsione di cassa	1.354.275,38	1.557.552,09		
Totale Responsabile B400	SERVIZIO RAGIONERIA	675.665,99	previsione di competenza	16.939.722,50	7.273.275,76	4.925.752,35	4.925.752,35
			previsione di cassa	22.585.465,47	20.434.068,52		

CITTA' DI CASTEL MAGGIORE

PROVINCIA DI BOLOGNA

BILANCIO DI PREVISIONE

PEG - PARTE ENTRATA per Centro di Responsabilità (Procedimento) - Solo con importi - Anno 2019 (risultante)

TITOLO, TIPOLOGIA, CATEGORIA	DENOMINAZIONE	RESIDUI PRESUNTI AL TERMINE DEL 2018		PREVISIONI DEFINITIVE DEL 2018			
					PREVISIONI ANNO 2019	PREVISIONI ANNO 2020	PREVISIONI ANNO 2021
Totale B400	SERVIZIO RAGIONERIA	675.665,99	previsione di competenza	16.939.722,50	7.273.275,76	4.925.752,35	4.925.752,35
			previsione di cassa	22.585.465,47	20.434.068,52		

CITTA' DI CASTEL MAGGIORE

PROVINCIA DI BOLOGNA

BILANCIO DI PREVISIONE

PEG - PARTE ENTRATA per Centro di Responsabilità (Procedimento) - Solo con importi - Anno 2019 (risultante)

TITOLO, TIPOLOGIA, CATEGORIA	DENOMINAZIONE	RESIDUI PRESUNTI AL TERMINE DEL 2018		PREVISIONI DEFINITIVE DEL 2018	PREVISIONI ANNO	PREVISIONI ANNO	PREVISIONI ANNO
					2019	2020	2021
B500	SERVIZIO TRIBUTI						
B500	SERVIZIO TRIBUTI						
Titolo: 1	ENTRATE CORRENTI DI NATURA TRIBUTARIA, CONTRIBUTIVA E PEREQUATIVA						
Tipologia: 101	Imposte tasse e proventi assimilati						
	Cap. 11014.101 Cod. 1.0101.06 Pdc E.1.01.01.06.001 I.M.U. (IMPOSTA MUNICIPALE - IMU)	1.593.378,32	previsione di competenza	3.450.000,00	3.550.000,00	3.550.000,00	3.550.000,00
			previsione di cassa	5.198.527,56	5.143.378,32		
	Cap. 11014.102 Cod. 1.0101.06 Pdc E.1.01.01.06.002 ATTIVITA' DI RECUPERO EVASIONE - I.M.U.	1.257.955,70	previsione di competenza	400.000,00	400.000,00	400.000,00	400.000,00
			previsione di cassa	1.376.278,30	1.657.955,70		
	Cap. 11014.113 Cod. 1.0101.06 Pdc E.1.01.01.06.002 RISCOSSIONE COATTIVA I.M.U.	0,00	previsione di competenza	50.000,00	0,00	0,00	0,00
			previsione di cassa	50.000,00	0,00		
	Cap. 11014.111 Cod. 1.0101.08 Pdc E.1.01.01.08.002 ATTIVITA' DI RECUPERO EVASIONE - I.C.I. (IMPOSTA	17.256,00	previsione di competenza	0,00	0,00	0,00	0,00
			previsione di cassa	17.256,00	17.256,00		
	Cap. 11014.112 Cod. 1.0101.08 Pdc E.1.01.01.08.002 RISCOSSIONE COATTIVA I.C.I. (IMPOSTA COMUNALE	177.751,55	previsione di competenza	2.240,46	0,00	0,00	0,00
			previsione di cassa	185.494,70	177.751,55		
	Cap. 11014.180 Cod. 1.0101.16 Pdc E.1.01.01.16.000 I.R.P.E.F ADDIZIONALE COMUNALE (IRPEF)	1.255.177,33	previsione di competenza	1.500.000,00	1.500.000,00	1.500.000,00	1.500.000,00
			previsione di cassa	2.536.527,56	2.755.177,33		
	Cap. 12014.220 Cod. 1.0101.51 Pdc E.1.01.01.51.001 dal 2018 non usare - con il riaccertamento spostare i	446.975,13	previsione di competenza	1.000,00	0,00	0,00	0,00
			previsione di cassa	473.075,78	446.975,13		
	Cap. 12014.221 Cod. 1.0101.51 Pdc E.1.01.01.51.002 dal 2018 non usare - con il riaccertamento spostare i	871,57	previsione di competenza	0,00	0,00	0,00	0,00
			previsione di cassa	7.399,08	871,57		
	Cap. 12014.222 Cod. 1.0101.51 Pdc E.1.01.01.51.002 dal 2018 non usare - con il riaccertamento spostare i	2.423,85	previsione di competenza	0,00	0,00	0,00	0,00
			previsione di cassa	7.484,14	2.423,85		
	Cap. 12014.230 Cod. 1.0101.51 Pdc E.1.01.01.51.001 T.A.R.I. (TARI)	14.735,80	previsione di competenza	3.025.260,00	3.075.000,00	3.075.000,00	3.075.000,00
			previsione di cassa	3.025.260,00	3.089.735,80		
	Cap. 12014.231 Cod. 1.0101.51 Pdc E.1.01.01.51.002 T.A.R.I. (TARI) - ATTIVITA' DI RECUPERO	21.538,67	previsione di competenza	30.000,00	30.000,00	30.000,00	30.000,00
			previsione di cassa	30.000,00	51.538,67		
	Cap. 12014.232 Cod. 1.0101.51 Pdc E.1.01.01.51.002 T.A.R.I. (TARI) - RISCOSSIONE COATTIVA	0,00	previsione di competenza	50.000,00	0,00	0,00	0,00
			previsione di cassa	50.000,00	0,00		

CITTA' DI CASTEL MAGGIORE

PROVINCIA DI BOLOGNA

BILANCIO DI PREVISIONE

PEG - PARTE ENTRATA per Centro di Responsabilità (Procedimento) - Solo con importi - Anno 2019 (risultante)

TITOLO, TIPOLOGIA, CATEGORIA	DENOMINAZIONE	RESIDUI PRESUNTI AL TERMINE DEL 2018		PREVISIONI DEFINITIVE DEL 2018	PREVISIONI ANNO	PREVISIONI ANNO	PREVISIONI ANNO
					2019	2020	2021
	Cap. 11014.140 Cod. 1.0101.53 Pdc E.1.01.01.53.001 IMPOSTA COMUNALE SULLA PUBBLICITA'	11.920,08	previsione di competenza	180.000,00	180.000,00	180.000,00	180.000,00
			previsione di cassa	181.729,00	191.920,08		
	Cap. 13014.350 Cod. 1.0101.53 Pdc E.1.01.01.53.001 DIRITTI SULLE PUBBLICHE AFFISSIONI	8.474,53	previsione di competenza	30.000,00	30.000,00	30.000,00	30.000,00
			previsione di cassa	31.454,40	38.474,53		
	Cap. 12014.210 Cod. 1.0101.61 Pdc E.1.01.01.61.000 dal 2018 non usare - con il riaccertamento spostare i	760.262,01	previsione di competenza	0,00	0,00	0,00	0,00
			previsione di cassa	1.012.704,42	760.262,01		
	Cap. 12014.240 Cod. 1.0101.61 Pdc E.1.01.01.61.001 T.A.R.E.S. (TARES) / TARSU	2.446,99	previsione di competenza	0,00	0,00	0,00	0,00
			previsione di cassa	3.634,27	2.446,99		
	Cap. 12014.241 Cod. 1.0101.61 Pdc E.1.01.01.61.002 T.A.R.E.S. (TARES) / TARSU - ATTIVITA' DI	14.553,40	previsione di competenza	50.000,00	157,86	0,00	0,00
			previsione di cassa	50.000,00	14.711,26		
	Cap. 12014.242 Cod. 1.0101.61 Pdc E.1.01.01.61.002 T.A.R.E.S. (TARES) / TARSU - RISCOSSIONE	0,00	previsione di competenza	0,00	0,00	0,00	0,00
			previsione di cassa	160,51	0,00		
	Cap. 11014.130 Cod. 1.0101.76 Pdc E.1.01.01.76.000 T.A.S.I. (Tassa Servizi Indivisibili - TASI)	658.440,79	previsione di competenza	1.100.000,00	1.125.000,00	1.125.000,00	1.125.000,00
			previsione di cassa	1.516.313,78	1.783.440,79		
	Cap. 11014.131 Cod. 1.0101.76 Pdc E.1.01.01.76.002 ATTIVITA' DI RECUPERO EVASIONE - TASI (Tassa	215.098,59	previsione di competenza	75.000,00	50.000,00	50.000,00	50.000,00
			previsione di cassa	243.081,58	265.098,59		
Totale Tipologia: 101	Imposte tasse e proventi assimilati	6.459.260,31	previsione di competenza	9.943.500,46	9.940.157,86	9.940.000,00	9.940.000,00
			previsione di cassa	15.996.381,08	16.399.418,17		
Tipologia: 301	Fondi perequativi da Amministrazioni Centrali						
	Cap. 13014.310 Cod. 1.0301.01 Pdc E.1.03.01.01.001 FONDO DI SOLIDARIETA' COMUNALE	664.236,48	previsione di competenza	1.953.135,22	1.890.000,00	1.931.802,00	1.931.802,00
			previsione di cassa	3.513.400,35	2.554.236,48		
Totale Tipologia: 301	Fondi perequativi da Amministrazioni Centrali	664.236,48	previsione di competenza	1.953.135,22	1.890.000,00	1.931.802,00	1.931.802,00
			previsione di cassa	3.513.400,35	2.554.236,48		
Totale Titolo: 1	ENTRATE CORRENTI DI NATURA TRIBUTARIA, CONTRIBUTIVA E PEREQUATIVA	7.123.496,79	previsione di competenza	11.896.635,68	11.830.157,86	11.871.802,00	11.871.802,00
			previsione di cassa	19.509.781,43	18.953.654,65		
Titolo: 3	ENTRATE EXTRATRIBUTARIE						
Tipologia: 200	Proventi derivanti dall'attività di controllo e repressione delle irregolarità e degli illeciti						

CITTA' DI CASTEL MAGGIORE

PROVINCIA DI BOLOGNA

BILANCIO DI PREVISIONE

PEG - PARTE ENTRATA per Centro di Responsabilità (Procedimento) - Solo con importi - Anno 2019 (risultante)

TITOLO, TIPOLOGIA, CATEGORIA	DENOMINAZIONE	RESIDUI PRESUNTI AL TERMINE DEL 2018		PREVISIONI DEFINITIVE DEL 2018	PREVISIONI ANNO		
					2019	2020	2021
	Cap. 31014.110 Cod. 3.0202.00 Pdc E.3.02.02.01.003 PROVENTI DEI SERVIZI PUBBLICI: SERVIZIO TRIBUTI	264.549,86	previsione di competenza	40.000,00	70.000,00	70.000,00	70.000,00
			previsione di cassa	182.816,88	334.549,86		
	Cap. 31014.113 Cod. 3.0203.00 Pdc E.3.02.03.01.001 PROVENTI DEI SERVIZI PUBBLICI: SERVIZIO TRIBUTI	325.057,87	previsione di competenza	30.000,00	50.000,00	50.000,00	50.000,00
			previsione di cassa	285.093,00	375.057,87		
Totale Tipologia: 200	Proventi derivanti dall'attività di controllo e repressione delle irregolarità e degli illeciti	589.607,73	previsione di competenza	70.000,00	120.000,00	120.000,00	120.000,00
			previsione di cassa	467.909,88	709.607,73		
Tipologia: 300	Interessi attivi						
	Cap. 33014.320 Cod. 3.0303.00 Pdc E.3.03.03.02.999 SERVIZIO TRIBUTI: INTERESSI ATTIVI PER	26.417,94	previsione di competenza	2.000,00	5.000,00	5.000,00	5.000,00
			previsione di cassa	25.861,94	31.417,94		
Totale Tipologia: 300	Interessi attivi	26.417,94	previsione di competenza	2.000,00	5.000,00	5.000,00	5.000,00
			previsione di cassa	25.861,94	31.417,94		
Tipologia: 500	Rimborsi e altre entrate correnti						
	Cap. 35014.560 Cod. 3.0502.00 Pdc E.3.05.02.04.001 RIMBORSO SPESE DI NOTIFICA PER ENTRATE	152.702,25	previsione di competenza	5.000,00	12.000,00	12.000,00	12.000,00
			previsione di cassa	150.251,04	164.702,25		
Totale Tipologia: 500	Rimborsi e altre entrate correnti	152.702,25	previsione di competenza	5.000,00	12.000,00	12.000,00	12.000,00
			previsione di cassa	150.251,04	164.702,25		
Totale Titolo: 3	ENTRATE EXTRATRIBUTARIE	768.727,92	previsione di competenza	77.000,00	137.000,00	137.000,00	137.000,00
			previsione di cassa	644.022,86	905.727,92		
Titolo: 9	ENTRATE PER CONTO TERZI E PARTITE DI GIRO						
Tipologia: 200	Entrate per conto terzi						
	Cap. 60050.955 Cod. 9.0205.00 Pdc E.9.02.05.01.001 INCASSO 5% PER PROVINCIA PER RISCOSSIONE	849,54	previsione di competenza	300.000,00	300.000,00	300.000,00	300.000,00
			previsione di cassa	300.019,24	300.849,54		
Totale Tipologia: 200	Entrate per conto terzi	849,54	previsione di competenza	300.000,00	300.000,00	300.000,00	300.000,00
			previsione di cassa	300.019,24	300.849,54		
Totale Titolo: 9	ENTRATE PER CONTO TERZI E PARTITE DI GIRO	849,54	previsione di competenza	300.000,00	300.000,00	300.000,00	300.000,00
			previsione di cassa	300.019,24	300.849,54		
Totale Responsabile B500	SERVIZIO TRIBUTI	7.893.074,25	previsione di competenza	12.273.635,68	12.267.157,86	12.308.802,00	12.308.802,00
			previsione di cassa	20.453.823,53	20.160.232,11		

CITTA' DI CASTEL MAGGIORE

PROVINCIA DI BOLOGNA

BILANCIO DI PREVISIONE

PEG - PARTE ENTRATA per Centro di Responsabilità (Procedimento) - Solo con importi - Anno 2019 (risultante)

TITOLO, TIPOLOGIA, CATEGORIA	DENOMINAZIONE	RESIDUI PRESUNTI AL TERMINE DEL 2018		PREVISIONI DEFINITIVE DEL 2018			
					PREVISIONI ANNO 2019	PREVISIONI ANNO 2020	PREVISIONI ANNO 2021
Totale B500	SERVIZIO TRIBUTI	7.893.074,25	previsione di competenza	12.273.635,68	12.267.157,86	12.308.802,00	12.308.802,00
			previsione di cassa	20.453.823,53	20.160.232,11		

CITTA' DI CASTEL MAGGIORE

PROVINCIA DI BOLOGNA

BILANCIO DI PREVISIONE

PEG - PARTE ENTRATA per Centro di Responsabilità (Procedimento) - Solo con importi - Anno 2019 (risultante)

TITOLO, TIPOLOGIA, CATEGORIA	DENOMINAZIONE	RESIDUI PRESUNTI AL TERMINE DEL 2018		PREVISIONI DEFINITIVE DEL 2018	PREVISIONI ANNO	PREVISIONI ANNO	PREVISIONI ANNO
					2019	2020	2021
C100	SUE E COMMERCIO						
C100	SUE E COMMERCIO						
Titolo: 2	TRASFERIMENTI CORRENTI						
Tipologia: 101	Trasferimenti correnti da Amministrazioni pubbliche						
	Cap. 22091.210 Cod. 2.0101.02 Pdc	0,00	previsione di competenza	0,00	10.000,00	10.000,00	10.000,00
	E.2.01.01.02.001		previsione di cassa	0,00	10.000,00		
	TRASFERIMENTI REGIONALI: CONTRIBUTI						
Totale Tipologia: 101	Trasferimenti correnti da Amministrazioni pubbliche	0,00	previsione di competenza	0,00	10.000,00	10.000,00	10.000,00
			previsione di cassa	0,00	10.000,00		
Tipologia: 103	Trasferimenti correnti da Imprese						
	Cap. 21142.542 Cod. 2.0103.02 Pdc	5.000,00	previsione di competenza	10.000,00	10.000,00	10.000,00	10.000,00
	E.2.01.03.02.999		previsione di cassa	10.000,00	15.000,00		
	CONTRIBUTI DA PRIVATI (IMPRESE) PER						
Totale Tipologia: 103	Trasferimenti correnti da Imprese	5.000,00	previsione di competenza	10.000,00	10.000,00	10.000,00	10.000,00
			previsione di cassa	10.000,00	15.000,00		
Totale Titolo: 2	TRASFERIMENTI CORRENTI	5.000,00	previsione di competenza	10.000,00	20.000,00	20.000,00	20.000,00
			previsione di cassa	10.000,00	25.000,00		
Titolo: 3	ENTRATE EXTRATRIBUTARIE						
Tipologia: 100	Vendita di beni e servizi e proventi derivanti dalla gestione dei beni						
	Cap. 31090.110 Cod. 3.0102.00 Pdc	103,30	previsione di competenza	3.000,00	3.000,00	3.000,00	3.000,00
	E.3.01.02.01.032		previsione di cassa	3.667,15	3.051,65		
	PROVENTI SERVIZI PUBBLICI: URBANISTICA,						
	Cap. 31091.110 Cod. 3.0102.00 Pdc	1.272,03	previsione di competenza	38.000,00	50.000,00	50.000,00	50.000,00
	E.3.01.02.01.032		previsione di cassa	38.000,00	50.482,03		
	PROVENTI SERVIZI PUBBLICI: URBANISTICA,						
	Cap. 31115.710 Cod. 3.0102.00 Pdc	7.000,00	previsione di competenza	7.000,00	7.000,00	7.000,00	7.000,00
	E.3.01.02.01.999		previsione di cassa	7.000,00	14.000,00		
	PROVENTI SERVIZI PRODUTTIVI: PER INSEGNE						
	Cap. 32015.200 Cod. 3.0103.00 Pdc	6.925,04	previsione di competenza	40.000,00	40.000,00	40.000,00	40.000,00
	E.3.01.03.01.002		previsione di cassa	40.000,00	46.925,04		
	PROVENTI DEI BENI DELL' ENTE: CANONI O DIRITTI						

CITTA' DI CASTEL MAGGIORE

PROVINCIA DI BOLOGNA

BILANCIO DI PREVISIONE

PEG - PARTE ENTRATA per Centro di Responsabilità (Procedimento) - Solo con importi - Anno 2019 (risultante)

TITOLO, TIPOLOGIA, CATEGORIA	DENOMINAZIONE	RESIDUI PRESUNTI AL TERMINE DEL 2018		PREVISIONI DEFINITIVE DEL 2018	PREVISIONI ANNO		
					2019	2020	2021
Totale Tipologia: 100	Vendita di beni e servizi e proventi derivanti dalla gestione dei beni	15.300,37	previsione di competenza previsione di cassa	88.000,00 88.667,15	100.000,00 114.458,72	100.000,00	100.000,00
Tipologia: 200	Proventi derivanti dall'attività di controllo e repressione delle irregolarità e degli illeciti						
	Cap. 31091.120 Cod. 3.0203.00 Pdc E.3.02.03.01.001 FUNZIONI RIGUARDANTI URBANISTICA E GESTIONE	3.000,00	previsione di competenza previsione di cassa	70.086,90 89.633,90	120.000,00 123.000,00	120.000,00	120.000,00
Totale Tipologia: 200	Proventi derivanti dall'attività di controllo e repressione delle irregolarità e degli illeciti	3.000,00	previsione di competenza previsione di cassa	70.086,90 89.633,90	120.000,00 123.000,00	120.000,00	120.000,00
Tipologia: 500	Rimborsi e altre entrate correnti						
	Cap. 35091.530 Cod. 3.0502.00 Pdc E.3.05.02.03.005 PROVENTI DIVERSI: SUE - RIMBORSO COPIE,	965,00	previsione di competenza previsione di cassa	16.000,00 16.524,32	20.000,00 20.575,00	20.000,00	20.000,00
Totale Tipologia: 500	Rimborsi e altre entrate correnti	965,00	previsione di competenza previsione di cassa	16.000,00 16.524,32	20.000,00 20.575,00	20.000,00	20.000,00
Totale Titolo: 3	ENTRATE EXTRATRIBUTARIE	19.265,37	previsione di competenza previsione di cassa	174.086,90 194.825,37	240.000,00 258.033,72	240.000,00	240.000,00
Titolo: 4	ENTRATE IN CONTO CAPITALE						
Tipologia: 400	Entrate da alienazione di beni materiali e immateriali						
	Cap. 41015.110 Cod. 4.0401.00 Pdc E.4.04.01.08.999 ALIENAZIONE BENI DELL' ENTE	0,00	previsione di competenza previsione di cassa	0,00 0,00	1.422.000,00 1.422.000,00	0,00	0,00
	Cap. 41015.140 Cod. 4.0401.00 Pdc E.4.04.01.10.001 ALIENAZIONE DIRITTI REALI SUI BENI DELL' ENTE:	0,00	previsione di competenza previsione di cassa	35.000,00 35.000,00	35.000,00 35.000,00	35.000,00	35.000,00
	Cap. 41015.210 Cod. 4.0402.00 Pdc E.4.04.02.01.002 ALIENAZIONE DIRITTI REALI SUI BENI DELL' ENTE:	0,00	previsione di competenza previsione di cassa	0,00 0,00	0,00 0,00	4.017.000,00	0,00
Totale Tipologia: 400	Entrate da alienazione di beni materiali e immateriali	0,00	previsione di competenza previsione di cassa	35.000,00 35.000,00	1.457.000,00 1.457.000,00	4.052.000,00	35.000,00
Tipologia: 500	Altre entrate in conto capitale						
	Cap. 45015.512 Cod. 4.0501.00 Pdc E.4.05.01.01.001 TRASFERIMENTI DI CAPITALE: PROVENTI DA	0,01	previsione di competenza previsione di cassa	735.000,00 749.321,45	800.000,00 800.000,01	800.000,00	800.000,00

CITTA' DI CASTEL MAGGIORE

PROVINCIA DI BOLOGNA

BILANCIO DI PREVISIONE

PEG - PARTE ENTRATA per Centro di Responsabilità (Procedimento) - Solo con importi - Anno 2019 (risultante)

TITOLO, TIPOLOGIA, CATEGORIA	DENOMINAZIONE	RESIDUI PRESUNTI AL TERMINE DEL 2018		PREVISIONI DEFINITIVE DEL 2018			
					PREVISIONI ANNO 2019	PREVISIONI ANNO 2020	PREVISIONI ANNO 2021
Totale Tipologia: 500	Altre entrate in conto capitale	0,01	previsione di competenza	735.000,00	800.000,00	800.000,00	800.000,00
			previsione di cassa	749.321,45	800.000,01		
Totale Titolo: 4	ENTRATE IN CONTO CAPITALE	0,01	previsione di competenza	770.000,00	2.257.000,00	4.852.000,00	835.000,00
			previsione di cassa	784.321,45	2.257.000,01		
Titolo: 9	ENTRATE PER CONTO TERZI E PARTITE DI GIRO						
Tipologia: 200	Entrate per conto terzi						
	Cap. 60055.959 Cod. 9.0299.00 Pdc E.9.02.99.99.000 ENTRATE PER CONTO DI TERZI - SERVIZIO EDILIZIA	0,00	previsione di competenza	1.500,00	1.500,00	1.500,00	1.500,00
			previsione di cassa	1.500,00	1.500,00		
Totale Tipologia: 200	Entrate per conto terzi	0,00	previsione di competenza	1.500,00	1.500,00	1.500,00	1.500,00
			previsione di cassa	1.500,00	1.500,00		
Totale Titolo: 9	ENTRATE PER CONTO TERZI E PARTITE DI GIRO	0,00	previsione di competenza	1.500,00	1.500,00	1.500,00	1.500,00
			previsione di cassa	1.500,00	1.500,00		
Totale Responsabile C100	SUE E COMMERCIO	24.265,38	previsione di competenza	955.586,90	2.518.500,00	5.113.500,00	1.096.500,00
			previsione di cassa	990.646,82	2.541.533,73		

CITTA' DI CASTEL MAGGIORE

PROVINCIA DI BOLOGNA

BILANCIO DI PREVISIONE

PEG - PARTE ENTRATA per Centro di Responsabilità (Procedimento) - Solo con importi - Anno 2019 (risultante)

TITOLO, TIPOLOGIA, CATEGORIA	DENOMINAZIONE	RESIDUI PRESUNTI AL TERMINE DEL 2018		PREVISIONI DEFINITIVE DEL 2018			
					PREVISIONI ANNO 2019	PREVISIONI ANNO 2020	PREVISIONI ANNO 2021
Totale C100	SUE E COMMERCIO	24.265,38	previsione di competenza	955.586,90	2.518.500,00	5.113.500,00	1.096.500,00
			previsione di cassa	990.646,82	2.541.533,73		

CITTA' DI CASTEL MAGGIORE

PROVINCIA DI BOLOGNA

BILANCIO DI PREVISIONE

PEG - PARTE ENTRATA per Centro di Responsabilità (Procedimento) - Solo con importi - Anno 2019 (risultante)

TITOLO, TIPOLOGIA, CATEGORIA	DENOMINAZIONE	RESIDUI PRESUNTI AL TERMINE DEL 2018		PREVISIONI DEFINITIVE DEL 2018	PREVISIONI ANNO		
					2019	2020	2021
C500	SERVIZIO LL.PP. PATRIMONIO, TRASPORTI, MOBILITA'						
C500	SERVIZIO LL.PP. PATRIMONIO, TRASPORTI, MOBILITA'						
Titolo: 2	TRASFERIMENTI CORRENTI						
Tipologia: 101	Trasferimenti correnti da Amministrazioni pubbliche						
	Cap. 25081.350 Cod. 2.0101.02 Pdc E.2.01.01.02.002 TRASFERIMENTO DALLA PROVINCIA: FUNZIONI NEL	0,00	previsione di competenza	1.600,00	0,00	0,00	0,00
			previsione di cassa	1.600,00	0,00		
Totale Tipologia: 101	Trasferimenti correnti da Amministrazioni pubbliche	0,00	previsione di competenza	1.600,00	0,00	0,00	0,00
			previsione di cassa	1.600,00	0,00		
Totale Titolo: 2	TRASFERIMENTI CORRENTI	0,00	previsione di competenza	1.600,00	0,00	0,00	0,00
			previsione di cassa	1.600,00	0,00		
Titolo: 3	ENTRATE EXTRATRIBUTARIE						
Tipologia: 100	Vendita di beni e servizi e proventi derivanti dalla gestione dei beni						
	Cap. 32015.201 Cod. 3.0103.00 Pdc E.3.01.03.01.001 CANONI UTILIZZO RETI GAS	0,00	previsione di competenza	86.000,00	25.000,00	25.000,00	25.000,00
			previsione di cassa	86.000,00	25.000,00		
	Cap. 32015.202 Cod. 3.0103.00 Pdc E.3.01.03.01.003 CONCESSIONE DIRITTO D'USO BENI	62.579,13	previsione di competenza	13.000,00	0,00	0,00	0,00
			previsione di cassa	74.427,67	62.579,13		
	Cap. 32094.120 Cod. 3.0103.00 Pdc E.3.01.03.01.001 PROVENTI DEI BENI DELL' ENTE: SERVIZIO IDRICO	14.535,80	previsione di competenza	14.535,80	14.323,70	14.323,70	14.323,70
			previsione di cassa	14.535,80	28.859,50		
Totale Tipologia: 100	Vendita di beni e servizi e proventi derivanti dalla gestione dei beni	77.114,93	previsione di competenza	113.535,80	39.323,70	39.323,70	39.323,70
			previsione di cassa	174.963,47	116.438,63		
Tipologia: 500	Rimborsi e altre entrate correnti						
	Cap. 32015.290 Cod. 3.0502.00 Pdc E.3.05.02.03.004 PROVENTI DEI BENI DELL' ENTE: RIMBORSI	0,00	previsione di competenza	0,00	0,00	0,00	0,00
			previsione di cassa	48.832,15	0,00		
	Cap. 35015.599 Cod. 3.0599.00 Pdc E.3.05.99.99.999 SERVIZIO LL.PP. MANUTENZIONE - PROVENTI	45,00	previsione di competenza	1.000,00	1.000,00	1.000,00	1.000,00
			previsione di cassa	1.004,87	1.045,00		

CITTA' DI CASTEL MAGGIORE

PROVINCIA DI BOLOGNA

BILANCIO DI PREVISIONE

PEG - PARTE ENTRATA per Centro di Responsabilità (Procedimento) - Solo con importi - Anno 2019 (risultante)

TITOLO, TIPOLOGIA, CATEGORIA	DENOMINAZIONE	RESIDUI PRESUNTI AL TERMINE DEL 2018		PREVISIONI DEFINITIVE DEL 2018	PREVISIONI ANNO		
					2019	2020	2021
Totale Tipologia: 500	Rimborsi e altre entrate correnti	45,00	previsione di competenza	1.000,00	1.000,00	1.000,00	1.000,00
			previsione di cassa	49.837,02	1.045,00		
Totale Titolo: 3	ENTRATE EXTRATRIBUTARIE	77.159,93	previsione di competenza	114.535,80	40.323,70	40.323,70	40.323,70
			previsione di cassa	224.800,49	117.483,63		
Titolo: 4	ENTRATE IN CONTO CAPITALE						
Tipologia: 200	Contributi agli investimenti						
	Cap. 42015.100 Cod. 4.0201.00 Pdc E.4.02.01.01.001 TRASFERIMENTI DELLO STATO: CONTRIBUTO PER	0,00	previsione di competenza	48.613,10	0,00	0,00	0,00
			previsione di cassa	48.613,10	0,00		
	Cap. 43015.400 Cod. 4.0201.00 Pdc E.4.02.01.02.001 CONTRIBUTI REGIONALI PER CO FINANZIAMENTO	175.969,77	previsione di competenza	175.969,77	76.521,58	0,00	0,00
			previsione di cassa	175.969,77	252.491,35		
	Cap. 43015.410 Cod. 4.0201.00 Pdc E.4.02.01.02.001 CONTRIBUTI REGIONALI PER INVESTIMENTI SUL	0,00	previsione di competenza	0,00	0,00	0,00	0,00
			previsione di cassa	60.800,00	0,00		
	Cap. 4600.0 Cod. 4.0203.00 Pdc E.4.02.03.03.999 CONTRIBUTI DA PRIVATI PER INVESTIMENTI	43.046,40	previsione di competenza	0,00	0,00	0,00	0,00
			previsione di cassa	43.046,40	43.046,40		
Totale Tipologia: 200	Contributi agli investimenti	219.016,17	previsione di competenza	224.582,87	76.521,58	0,00	0,00
			previsione di cassa	328.429,27	295.537,75		
Totale Titolo: 4	ENTRATE IN CONTO CAPITALE	219.016,17	previsione di competenza	224.582,87	76.521,58	0,00	0,00
			previsione di cassa	328.429,27	295.537,75		
Titolo: 9	ENTRATE PER CONTO TERZI E PARTITE DI GIRO						
Tipologia: 200	Entrate per conto terzi						
	Cap. 60040.952 Cod. 9.0204.00 Pdc E.9.02.04.01.001 COSTITUZIONE DEPOSITI CAUZIONALI LAVORI	0,00	previsione di competenza	0,00	9.500,00	9.500,00	9.500,00
			previsione di cassa	0,00	9.500,00		
	Cap. 6005.652 Cod. 9.0299.00 Pdc E.9.02.99.99.999 ENTRATE PER CONTO TERZI SERVIZIO LLPP E AMBIENTE - ENTRATE PER SERVIZI CONTO TERZI	0,00	previsione di competenza	0,00	500,00	500,00	500,00
			previsione di cassa	0,00	500,00		
Totale Tipologia: 200	Entrate per conto terzi	0,00	previsione di competenza	0,00	10.000,00	10.000,00	10.000,00
			previsione di cassa	0,00	10.000,00		

CITTA' DI CASTEL MAGGIORE

PROVINCIA DI BOLOGNA

BILANCIO DI PREVISIONE

PEG - PARTE ENTRATA per Centro di Responsabilità (Procedimento) - Solo con importi - Anno 2019 (risultante)

TITOLO, TIPOLOGIA, CATEGORIA	DENOMINAZIONE	RESIDUI PRESUNTI AL TERMINE DEL 2018		PREVISIONI DEFINITIVE DEL 2018			
					PREVISIONI ANNO 2019	PREVISIONI ANNO 2020	PREVISIONI ANNO 2021
Totale Titolo: 9	ENTRATE PER CONTO TERZI E PARTITE DI GIRO	0,00	previsione di competenza	0,00	10.000,00	10.000,00	10.000,00
			previsione di cassa	0,00	10.000,00		
Totale Responsabile C500	SERVIZIO LL.PP, PATRIMONIO, TRASPORTI, MOBILITA'	296.176,10	previsione di competenza	340.718,67	126.845,28	50.323,70	50.323,70
			previsione di cassa	554.829,76	423.021,38		

CITTA' DI CASTEL MAGGIORE

PROVINCIA DI BOLOGNA

BILANCIO DI PREVISIONE

PEG - PARTE ENTRATA per Centro di Responsabilità (Procedimento) - Solo con importi - Anno 2019 (risultante)

TITOLO, TIPOLOGIA, CATEGORIA	DENOMINAZIONE	RESIDUI PRESUNTI AL TERMINE DEL 2018		PREVISIONI DEFINITIVE DEL 2018			
					PREVISIONI ANNO 2019	PREVISIONI ANNO 2020	PREVISIONI ANNO 2021
Totale C500	SERVIZIO LL.PP. PATRIMONIO, TRASPORTI, MOBILITA'	296.176,10	previsione di competenza	340.718,67	126.845,28	50.323,70	50.323,70
			previsione di cassa	554.829,76	423.021,38		

CITTA' DI CASTEL MAGGIORE

PROVINCIA DI BOLOGNA

BILANCIO DI PREVISIONE

PEG - PARTE ENTRATA per Centro di Responsabilità (Procedimento) - Solo con importi - Anno 2019 (risultante)

TITOLO, TIPOLOGIA, CATEGORIA	DENOMINAZIONE	RESIDUI PRESUNTI AL TERMINE DEL 2018		PREVISIONI DEFINITIVE DEL 2018			
					PREVISIONI ANNO 2019	PREVISIONI ANNO 2020	PREVISIONI ANNO 2021
C700							
C700							
Titolo: 3	ENTRATE EXTRATRIBUTARIE						
Tipologia: 100	Vendita di beni e servizi e proventi derivanti dalla gestione dei beni						
	Cap. 32015.205 Cod. 3.0103.00 Pdc E.3.01.03.01.002 PROVENTI DEI BENI DELL' ENTE: COSAP	472,80	previsione di competenza	20.000,00	45.000,00	45.000,00	45.000,00
			previsione di cassa	25.072,23	45.472,80		
Totale Tipologia: 100	Vendita di beni e servizi e proventi derivanti dalla gestione dei beni	472,80	previsione di competenza	20.000,00	45.000,00	45.000,00	45.000,00
			previsione di cassa	25.072,23	45.472,80		
Totale Titolo: 3	ENTRATE EXTRATRIBUTARIE	472,80	previsione di competenza	20.000,00	45.000,00	45.000,00	45.000,00
			previsione di cassa	25.072,23	45.472,80		
Totale Responsabile C700		472,80	previsione di competenza	20.000,00	45.000,00	45.000,00	45.000,00
			previsione di cassa	25.072,23	45.472,80		

CITTA' DI CASTEL MAGGIORE

PROVINCIA DI BOLOGNA

BILANCIO DI PREVISIONE

PEG - PARTE ENTRATA per Centro di Responsabilità (Procedimento) - Solo con importi - Anno 2019 (risultante)

TITOLO, TIPOLOGIA, CATEGORIA	DENOMINAZIONE	RESIDUI PRESUNTI AL TERMINE DEL 2018	PREVISIONI DEFINITIVE DEL 2018	PREVISIONI ANNO 2019	PREVISIONI ANNO 2020	PREVISIONI ANNO 2021
Totale C700		472,80	previsione di competenza previsione di cassa	20.000,00 25.072,23	45.000,00 45.472,80	45.000,00 45.000,00

CITTA' DI CASTEL MAGGIORE

PROVINCIA DI BOLOGNA

BILANCIO DI PREVISIONE

PEG - PARTE ENTRATA per Centro di Responsabilità (Procedimento) - Solo con importi - Anno 2019 (risultante)

TITOLO, TIPOLOGIA, CATEGORIA	DENOMINAZIONE	RESIDUI PRESUNTI AL TERMINE DEL 2018		PREVISIONI DEFINITIVE DEL 2018	PREVISIONI ANNO			
					2019	2020	2021	
C800	SERVIZIO AMBIENTE							
C800	SERVIZIO AMBIENTE							
Titolo: 2	TRASFERIMENTI CORRENTI							
Tipologia: 101	Trasferimenti correnti da Amministrazioni pubbliche							
	Cap. 22096.220 Cod. 2.0101.02 Pdc E.2.01.01.02.001 TRASFERIMENTI REGIONALI: SERVIZI TUTELA	0,00	previsione di competenza	1.000,00	1.000,00	1.000,00	1.000,00	1.000,00
			previsione di cassa	1.000,00	1.000,00			
	Cap. 22096.240 Cod. 2.0101.02 Pdc E.2.01.01.02.001 TRASFERIMENTI REGIONALI: SERVIZI DI TUTELA	0,00	previsione di competenza	5.314,36	5.500,00	5.500,00	5.500,00	5.500,00
			previsione di cassa	5.314,36	5.500,00			
	Cap. 25095.210 Cod. 2.0101.02 Pdc E.2.01.01.02.017 TRASFERIMENTI ATERSIR: RIFIUTI	77.604,00	previsione di competenza	77.604,00	60.000,00	50.000,00	40.000,00	40.000,00
			previsione di cassa	77.604,00	137.604,00			
Totale Tipologia: 101	Trasferimenti correnti da Amministrazioni pubbliche	77.604,00	previsione di competenza	83.918,36	66.500,00	56.500,00	46.500,00	46.500,00
			previsione di cassa	83.918,36	144.104,00			
Totale Titolo: 2	TRASFERIMENTI CORRENTI	77.604,00	previsione di competenza	83.918,36	66.500,00	56.500,00	46.500,00	46.500,00
			previsione di cassa	83.918,36	144.104,00			
Titolo: 3	ENTRATE EXTRATRIBUTARIE							
Tipologia: 100	Vendita di beni e servizi e proventi derivanti dalla gestione dei beni							
	Cap. 35096.519 Cod. 3.0102.00 Pdc E.3.01.02.01.000 TRASFERIMENTI STATO DIVERSI:SERVIZIO	0,00	previsione di competenza	0,00	0,00	0,00	0,00	0,00
			previsione di cassa	55.000,00	0,00			
	Cap. 35096.599 Cod. 3.0102.00 Pdc E.3.01.02.01.000 PROVENTI DIVERSI: SERVIZI DI TUTELA	16.065,34	previsione di competenza	3.628,71	3.500,00	3.500,00	3.500,00	3.500,00
			previsione di cassa	36.811,35	19.565,34			
	Cap. 32091.219 Cod. 3.0103.00 Pdc E.3.01.03.01.003 PROVENTI DEI BENI DELL' ENTE: PROVENTI	0,00	previsione di competenza	20.000,00	20.000,00	20.000,00	20.000,00	20.000,00
			previsione di cassa	45.814,60	20.000,00			
Totale Tipologia: 100	Vendita di beni e servizi e proventi derivanti dalla gestione dei beni	16.065,34	previsione di competenza	23.628,71	23.500,00	23.500,00	23.500,00	23.500,00
			previsione di cassa	137.625,95	39.565,34			
Tipologia: 200	Proventi derivanti dall'attività di controllo e repressione delle irregolarità e degli illeciti							

CITTA' DI CASTEL MAGGIORE

PROVINCIA DI BOLOGNA

BILANCIO DI PREVISIONE

PEG - PARTE ENTRATA per Centro di Responsabilità (Procedimento) - Solo con importi - Anno 2019 (risultante)

TITOLO, TIPOLOGIA, CATEGORIA	DENOMINAZIONE	RESIDUI PRESUNTI AL TERMINE DEL 2018		PREVISIONI DEFINITIVE DEL 2018			
					PREVISIONI ANNO 2019	PREVISIONI ANNO 2020	PREVISIONI ANNO 2021
	Cap. 31096.120 Cod. 3.0202.00 Pdc E.3.02.02.01.003 PROVENTI DEI SERVIZI PUBBLICI: FUNZIONI	0,60	previsione di competenza	0,00	0,00	0,00	0,00
			previsione di cassa	0,60	0,60		
Totale Tipologia: 200	Proventi derivanti dall'attività di controllo e repressione delle irregolarità e degli illeciti	0,60	previsione di competenza	0,00	0,00	0,00	0,00
			previsione di cassa	0,60	0,60		
Totale Titolo: 3	ENTRATE EXTRATRIBUTARIE	16.065,94	previsione di competenza	23.628,71	23.500,00	23.500,00	23.500,00
			previsione di cassa	137.626,55	39.565,94		
Titolo: 4	ENTRATE IN CONTO CAPITALE						
Tipologia: 200	Contributi agli investimenti						
	Cap. 45096.532 Cod. 4.0203.00 Pdc E.4.02.03.03.999 CONTRIBUTI DA IMPRESE PER FINALIT. DIVERSE A	0,00	previsione di competenza	0,00	1.600.000,00	0,00	0,00
			previsione di cassa	0,00	1.600.000,00		
Totale Tipologia: 200	Contributi agli investimenti	0,00	previsione di competenza	0,00	1.600.000,00	0,00	0,00
			previsione di cassa	0,00	1.600.000,00		
Totale Titolo: 4	ENTRATE IN CONTO CAPITALE	0,00	previsione di competenza	0,00	1.600.000,00	0,00	0,00
			previsione di cassa	0,00	1.600.000,00		
Totale Responsabile C800	SERVIZIO AMBIENTE	93.669,94	previsione di competenza	107.547,07	1.690.000,00	80.000,00	70.000,00
			previsione di cassa	221.544,91	1.783.669,94		

CITTA' DI CASTEL MAGGIORE

PROVINCIA DI BOLOGNA

BILANCIO DI PREVISIONE

PEG - PARTE ENTRATA per Centro di Responsabilità (Procedimento) - Solo con importi - Anno 2019 (risultante)

TITOLO, TIPOLOGIA, CATEGORIA	DENOMINAZIONE	RESIDUI PRESUNTI AL TERMINE DEL 2018		PREVISIONI DEFINITIVE DEL 2018			
					PREVISIONI ANNO 2019	PREVISIONI ANNO 2020	PREVISIONI ANNO 2021
Totale C800	SERVIZIO AMBIENTE	93.669,94	previsione di competenza	107.547,07	1.690.000,00	80.000,00	70.000,00
			previsione di cassa	221.544,91	1.783.669,94		

CITTA' DI CASTEL MAGGIORE

PROVINCIA DI BOLOGNA

BILANCIO DI PREVISIONE

PEG - PARTE ENTRATA per Centro di Responsabilità (Procedimento) - Solo con importi - Anno 2019 (risultante)

TITOLO, TIPOLOGIA, CATEGORIA	DENOMINAZIONE	RESIDUI PRESUNTI AL TERMINE DEL 2018		PREVISIONI DEFINITIVE DEL 2018	PREVISIONI ANNO		
					2019	2020	2021
D100							
D100							
Titolo: 2	TRASFERIMENTI CORRENTI						
Tipologia: 101	Trasferimenti correnti da Amministrazioni pubbliche						
	Cap. 25045.490 Cod. 2.0101.02 Pdc E.2.01.01.02.003 TRASFERIMENTO DA ALTRI COMUNI: ALTRI SERVIZI	0,00	previsione di competenza	0,00	0,00	0,00	0,00
			previsione di cassa	7.075,00	0,00		
Totale Tipologia: 101	Trasferimenti correnti da Amministrazioni pubbliche	0,00	previsione di competenza	0,00	0,00	0,00	0,00
			previsione di cassa	7.075,00	0,00		
Totale Titolo: 2	TRASFERIMENTI CORRENTI	0,00	previsione di competenza	0,00	0,00	0,00	0,00
			previsione di cassa	7.075,00	0,00		
Titolo: 3	ENTRATE EXTRATRIBUTARIE						
Tipologia: 100	Vendita di beni e servizi e proventi derivanti dalla gestione dei beni						
	Cap. 31045.160 Cod. 3.0102.00 Pdc E.3.01.02.01.008 FUNZIONI DI ISTRUZIONE PUBBLICA: REFEZIONE	1.553,08	previsione di competenza	3.139,32	0,00	0,00	0,00
			previsione di cassa	4.039,52	1.553,08		
	Cap. 31045.169 Cod. 3.0102.00 Pdc E.3.01.02.01.008 FUNZIONI DI ISTRUZIONE PUBBLICA: REFEZIONE	92.619,04	previsione di competenza	10.000,00	0,00	0,00	0,00
			previsione di cassa	102.279,06	92.619,04		
	Cap. 31045.180 Cod. 3.0102.00 Pdc E.3.01.02.01.004 FUNZIONI DI ISTRUZIONE PUBBLICA: TEMPO	738,87	previsione di competenza	467,43	0,00	0,00	0,00
			previsione di cassa	1.105,43	738,87		
	Cap. 31101.150 Cod. 3.0102.00 Pdc E.3.01.02.01.002 PROVENTI DEI SERVIZI PUBBLICI: ASILI NIDO -	869,88	previsione di competenza	2.493,04	1.175,08	0,00	0,00
			previsione di cassa	4.576,09	2.044,96		
	Cap. 31101.159 Cod. 3.0102.00 Pdc E.3.01.02.01.002 PROVENTI DEI SERVIZI PUBBLICI: ASILI NIDO -	38.797,63	previsione di competenza	9.678,76	0,00	0,00	0,00
			previsione di cassa	25.722,78	38.797,63		
Totale Tipologia: 100	Vendita di beni e servizi e proventi derivanti dalla gestione dei beni	134.578,50	previsione di competenza	25.778,55	1.175,08	0,00	0,00
			previsione di cassa	137.722,88	135.753,58		
Tipologia: 300	Interessi attivi						

CITTA' DI CASTEL MAGGIORE

PROVINCIA DI BOLOGNA

BILANCIO DI PREVISIONE

PEG - PARTE ENTRATA per Centro di Responsabilità (Procedimento) - Solo con importi - Anno 2019 (risultante)

TITOLO, TIPOLOGIA, CATEGORIA	DENOMINAZIONE	RESIDUI PRESUNTI AL TERMINE DEL 2018		PREVISIONI DEFINITIVE DEL 2018			
					PREVISIONI ANNO 2019	PREVISIONI ANNO 2020	PREVISIONI ANNO 2021
	Cap. 33045.320 Cod. 3.0303.00 Pdc E.3.03.03.02.999 SERVIZI SCOLASTICI: INTERESSI ATTIVI PER	253,17	previsione di competenza	231,35	5,37	0,00	0,00
			previsione di cassa	415,97	258,54		
Totale Tipologia: 300	Interessi attivi	253,17	previsione di competenza	231,35	5,37	0,00	0,00
			previsione di cassa	415,97	258,54		
Tipologia: 500	Rimborsi e altre entrate correnti						
	Cap. 35045.561 Cod. 3.0502.00 Pdc E.3.05.02.04.000 RIMBORSO SPESE DI NOTIFICA PER ENTRATE	1.166,46	previsione di competenza	0,00	0,00	0,00	0,00
			previsione di cassa	962,47	1.166,46		
	Cap. 35045.599 Cod. 3.0502.00 Pdc E.3.05.02.03.004 PROVENTI DIVERSI: SERVIZI SCOLASTICI -	600,00	previsione di competenza	0,00	0,00	0,00	0,00
			previsione di cassa	600,00	600,00		
Totale Tipologia: 500	Rimborsi e altre entrate correnti	1.766,46	previsione di competenza	0,00	0,00	0,00	0,00
			previsione di cassa	1.562,47	1.766,46		
Totale Titolo: 3	ENTRATE EXTRATRIBUTARIE	136.598,13	previsione di competenza	26.009,90	1.180,45	0,00	0,00
			previsione di cassa	139.701,32	137.778,58		
Totale Responsabile D100		136.598,13	previsione di competenza	26.009,90	1.180,45	0,00	0,00
			previsione di cassa	146.776,32	137.778,58		

CITTA' DI CASTEL MAGGIORE

PROVINCIA DI BOLOGNA

BILANCIO DI PREVISIONE

PEG - PARTE ENTRATA per Centro di Responsabilità (Procedimento) - Solo con importi - Anno 2019 (risultante)

TITOLO, TIPOLOGIA, CATEGORIA	DENOMINAZIONE	RESIDUI PRESUNTI AL TERMINE DEL 2018		PREVISIONI DEFINITIVE DEL 2018			
					PREVISIONI ANNO 2019	PREVISIONI ANNO 2020	PREVISIONI ANNO 2021
Totale D100		136.598,13	previsione di competenza	26.009,90	1.180,45	0,00	0,00
			previsione di cassa	146.776,32	137.778,58		

CITTA' DI CASTEL MAGGIORE

PROVINCIA DI BOLOGNA

BILANCIO DI PREVISIONE

PEG - PARTE ENTRATA per Centro di Responsabilità (Procedimento) - Solo con importi - Anno 2019 (risultante)

TITOLO, TIPOLOGIA, CATEGORIA	DENOMINAZIONE	RESIDUI PRESUNTI AL TERMINE DEL 2018		PREVISIONI DEFINITIVE DEL 2018	PREVISIONI ANNO			
					2019	2020	2021	
D200								
D200								
Titolo: 2	TRASFERIMENTI CORRENTI							
Tipologia: 101	Trasferimenti correnti da Amministrazioni pubbliche							
	Cap. 25104.491 Cod. 2.0101.02 Pdc E.2.01.01.02.003 TRASFERIMENTI DA COMUNI: DESTINATE AL	227,54	previsione di competenza	0,00	0,00	0,00	0,00	0,00
			previsione di cassa	227,54	227,54			
Totale Tipologia: 101	Trasferimenti correnti da Amministrazioni pubbliche	227,54	previsione di competenza	0,00	0,00	0,00	0,00	0,00
			previsione di cassa	227,54	227,54			
Totale Titolo: 2	TRASFERIMENTI CORRENTI	227,54	previsione di competenza	0,00	0,00	0,00	0,00	0,00
			previsione di cassa	227,54	227,54			
Titolo: 3	ENTRATE EXTRATRIBUTARIE							
Tipologia: 100	Vendita di beni e servizi e proventi derivanti dalla gestione dei beni							
	Cap. 31104.19 Cod. 3.0102.00 Pdc E.3.01.02.01.999 PROVENTI DEI SERVIZI PUBBLICI: RISCOSSIONE COATTIVA SERVIZI SOCIALI	1.098,50	previsione di competenza	0,00	0,00	0,00	0,00	0,00
			previsione di cassa	1.098,50	1.098,50			
	Cap. 31104.109 Cod. 3.0102.00 Pdc E.3.01.02.01.999 PROVENTI DEI SERVIZI PUBBLICI: ALTRI SERVIZI	0,00	previsione di competenza	0,00	0,00	0,00	0,00	0,00
			previsione di cassa	15,50	0,00			
	Cap. 32104.250 Cod. 3.0103.00 Pdc E.3.01.03.02.002 PROVENTI DEI BENI DELL' ENTE: CANONI DI	33,00	previsione di competenza	0,00	0,00	0,00	0,00	0,00
			previsione di cassa	33,00	33,00			
Totale Tipologia: 100	Vendita di beni e servizi e proventi derivanti dalla gestione dei beni	1.131,50	previsione di competenza	0,00	0,00	0,00	0,00	0,00
			previsione di cassa	1.147,00	1.131,50			
Totale Titolo: 3	ENTRATE EXTRATRIBUTARIE	1.131,50	previsione di competenza	0,00	0,00	0,00	0,00	0,00
			previsione di cassa	1.147,00	1.131,50			
Totale Responsabile D200		1.359,04	previsione di competenza	0,00	0,00	0,00	0,00	0,00
			previsione di cassa	1.374,54	1.359,04			

CITTA' DI CASTEL MAGGIORE

PROVINCIA DI BOLOGNA

BILANCIO DI PREVISIONE

PEG - PARTE ENTRATA per Centro di Responsabilità (Procedimento) - Solo con importi - Anno 2019 (risultante)

TITOLO, TIPOLOGIA, CATEGORIA	DENOMINAZIONE	RESIDUI PRESUNTI AL TERMINE DEL 2018	PREVISIONI DEFINITIVE DEL 2018	PREVISIONI ANNO	PREVISIONI ANNO	PREVISIONI ANNO
				2019	2020	2021
Totale D200		1.359,04	previsione di competenza 0,00	0,00	0,00	0,00
			previsione di cassa 1.374,54	1.359,04		

CITTA' DI CASTEL MAGGIORE

PROVINCIA DI BOLOGNA

BILANCIO DI PREVISIONE

PEG - PARTE ENTRATA per Centro di Responsabilità (Procedimento) - Solo con importi - Anno 2019 (risultante)

TITOLO, TIPOLOGIA, CATEGORIA	DENOMINAZIONE	RESIDUI PRESUNTI AL TERMINE DEL 2018		PREVISIONI DEFINITIVE DEL 2018	PREVISIONI ANNO			
					2019	2020	2021	
D600								
D600								
Titolo: 3	ENTRATE EXTRATRIBUTARIE							
Tipologia: 100	Vendita di beni e servizi e proventi derivanti dalla gestione dei beni							
	Cap. 32104.220 Cod. 3.0103.00 Pdc E.3.01.03.02.002 PROVENTI DAI BENI DELL' ENTE: CANONI DI	403,99	previsione di competenza	579,24	0,00	0,00	0,00	0,00
			previsione di cassa	1.545,62	403,99			
	Cap. 32104.221 Cod. 3.0103.00 Pdc E.3.01.03.02.002 PROVENTI DAI BENI DELL' ENTE: RIMBORSO SPESE	343,15	previsione di competenza	0,00	0,00	0,00	0,00	0,00
			previsione di cassa	343,15	343,15			
	Cap. 32104.222 Cod. 3.0103.00 Pdc E.3.01.03.02.002 PROVENTI DAI BENI DELL' ENTE: RIMBORSO SPESE	349,98	previsione di competenza	0,00	0,00	0,00	0,00	0,00
			previsione di cassa	349,98	349,98			
	Cap. 32104.229 Cod. 3.0103.00 Pdc E.3.01.03.02.002 PROVENTI DAI BENI DELL' ENTE: RISCOSSIONE	110.651,54	previsione di competenza	36.941,16	0,00	0,00	0,00	0,00
			previsione di cassa	74.257,28	110.651,54			
	Cap. 32104.230 Cod. 3.0103.00 Pdc E.3.01.03.02.002 PROVENTI DAI BENI DELL' ENTE: CANONI DI	544,49	previsione di competenza	0,00	0,00	0,00	0,00	0,00
			previsione di cassa	544,49	544,49			
Totale Tipologia: 100	Vendita di beni e servizi e proventi derivanti dalla gestione dei beni	112.293,15	previsione di competenza	37.520,40	0,00	0,00	0,00	0,00
			previsione di cassa	77.040,52	112.293,15			
Totale Titolo: 3	ENTRATE EXTRATRIBUTARIE	112.293,15	previsione di competenza	37.520,40	0,00	0,00	0,00	0,00
			previsione di cassa	77.040,52	112.293,15			
Titolo: 9	ENTRATE PER CONTO TERZI E PARTITE DI GIRO							
Tipologia: 200	Entrate per conto terzi							
	Cap. 60054.950 Cod. 9.0201.00 Pdc E.9.02.01.02.001 SOMME RISCOSE PER CONTO TERZI - SERVIZIO	532,55	previsione di competenza	0,00	0,00	0,00	0,00	0,00
			previsione di cassa	532,55	532,55			
Totale Tipologia: 200	Entrate per conto terzi	532,55	previsione di competenza	0,00	0,00	0,00	0,00	0,00
			previsione di cassa	532,55	532,55			
Totale Titolo: 9	ENTRATE PER CONTO TERZI E PARTITE DI GIRO	532,55	previsione di competenza	0,00	0,00	0,00	0,00	0,00
			previsione di cassa	532,55	532,55			

CITTA' DI CASTEL MAGGIORE

PROVINCIA DI BOLOGNA

BILANCIO DI PREVISIONE

PEG - PARTE ENTRATA per Centro di Responsabilità (Procedimento) - Solo con importi - Anno 2019 (risultante)

TITOLO, TIPOLOGIA, CATEGORIA	DENOMINAZIONE	RESIDUI PRESUNTI AL TERMINE DEL 2018		PREVISIONI DEFINITIVE DEL 2018			
					PREVISIONI ANNO 2019	PREVISIONI ANNO 2020	PREVISIONI ANNO 2021
Totale Responsabile D600		112.825,70	previsione di competenza	37.520,40	0,00	0,00	0,00
			previsione di cassa	77.573,07	112.825,70		

CITTA' DI CASTEL MAGGIORE

PROVINCIA DI BOLOGNA

BILANCIO DI PREVISIONE

PEG - PARTE ENTRATA per Centro di Responsabilità (Procedimento) - Solo con importi - Anno 2019 (risultante)

TITOLO, TIPOLOGIA, CATEGORIA	DENOMINAZIONE	RESIDUI PRESUNTI AL TERMINE DEL 2018	PREVISIONI DEFINITIVE DEL 2018	PREVISIONI ANNO		
				2019	2020	2021
Totale D600		112.825,70	previsione di competenza 37.520,40	0,00	0,00	0,00
			previsione di cassa 77.573,07	112.825,70		

CITTA' DI CASTEL MAGGIORE

PROVINCIA DI BOLOGNA

BILANCIO DI PREVISIONE

PEG - PARTE ENTRATA per Centro di Responsabilità (Procedimento) - Solo con importi - Anno 2019 (risultante)

TITOLO, TIPOLOGIA, CATEGORIA	DENOMINAZIONE	RESIDUI PRESUNTI AL TERMINE DEL 2018		PREVISIONI DEFINITIVE DEL 2018	PREVISIONI ANNO		
					2019	2020	2021
E100	UFFICIO DEL SINDACO						
E100	UFFICIO DEL SINDACO						
Titolo: 2	TRASFERIMENTI CORRENTI						
Tipologia: 101	Trasferimenti correnti da Amministrazioni pubbliche						
	Cap. 22104.299 Cod. 2.0101.02 Pdc	8.250,00	previsione di competenza	8.250,00	0,00	0,00	0,00
	E.2.01.01.02.001		previsione di cassa	8.250,00	8.250,00		
	TRASFERIMENTI REGIONALI: FUNZIONI SOCIALI -						
Totale Tipologia: 101	Trasferimenti correnti da Amministrazioni pubbliche	8.250,00	previsione di competenza	8.250,00	0,00	0,00	0,00
			previsione di cassa	8.250,00	8.250,00		
Totale Titolo: 2	TRASFERIMENTI CORRENTI	8.250,00	previsione di competenza	8.250,00	0,00	0,00	0,00
			previsione di cassa	8.250,00	8.250,00		
Titolo: 3	ENTRATE EXTRATRIBUTARIE						
Tipologia: 500	Rimborsi e altre entrate correnti						
	Cap. 35011.599 Cod. 3.0502.00 Pdc	2.196,00	previsione di competenza	0,00	200,00	200,00	200,00
	E.3.05.02.01.001		previsione di cassa	2.196,00	2.396,00		
	PROVENTI DIVERSI: UFFICIO DEL SINDACO -						
Totale Tipologia: 500	Rimborsi e altre entrate correnti	2.196,00	previsione di competenza	0,00	200,00	200,00	200,00
			previsione di cassa	2.196,00	2.396,00		
Totale Titolo: 3	ENTRATE EXTRATRIBUTARIE	2.196,00	previsione di competenza	0,00	200,00	200,00	200,00
			previsione di cassa	2.196,00	2.396,00		
Totale Responsabile E100	UFFICIO DEL SINDACO	10.446,00	previsione di competenza	8.250,00	200,00	200,00	200,00
			previsione di cassa	10.446,00	10.646,00		

CITTA' DI CASTEL MAGGIORE

PROVINCIA DI BOLOGNA

BILANCIO DI PREVISIONE

PEG - PARTE ENTRATA per Centro di Responsabilità (Procedimento) - Solo con importi - Anno 2019 (risultante)

TITOLO, TIPOLOGIA, CATEGORIA	DENOMINAZIONE	RESIDUI PRESUNTI AL TERMINE DEL 2018		PREVISIONI DEFINITIVE DEL 2018			
					PREVISIONI ANNO 2019	PREVISIONI ANNO 2020	PREVISIONI ANNO 2021
Totale E100	UFFICIO DEL SINDACO	10.446,00	previsione di competenza	8.250,00	200,00	200,00	200,00
			previsione di cassa	10.446,00	10.646,00		

CITTA' DI CASTEL MAGGIORE

PROVINCIA DI BOLOGNA

BILANCIO DI PREVISIONE

PEG - PARTE ENTRATA per Centro di Responsabilità (Procedimento) - Solo con importi - Anno 2019 (risultante)

TITOLO, TIPOLOGIA, CATEGORIA	DENOMINAZIONE	RESIDUI PRESUNTI AL TERMINE DEL 2018		PREVISIONI DEFINITIVE DEL 2018			
					PREVISIONI ANNO 2019	PREVISIONI ANNO 2020	PREVISIONI ANNO 2021
	TOTALE ENTRATE	9.626.597,73	previsione di competenza	31.863.808,32	24.865.489,35	23.366.228,05	19.339.228,05
			previsione di cassa	46.261.629,23	46.975.982,20		

CITTA' DI CASTEL MAGGIORE

PROVINCIA DI BOLOGNA

BILANCIO DI PREVISIONE

PEG - PARTE SPESA per Centro di Responsabilità (Procedimento) - Solo con importi - Anno 2019 (risultante)

MISSIONE, PROGRAMMA, TITOLO	DENOMINAZIONE	RESIDUI PRESUNTI AL TERMINE DEL 2018	PREVISIONI DEFINITIVE DEL 2018	PREVISIONI ANNO	PREVISIONI ANNO	PREVISIONI ANNO			
				2019	2020	2021			
DISAVANZO DI AMMINISTRAZIONE			0,00	0,00	0,00	0,00			
A100	SEGRETERIA GENERALE, PRESIDENZA CONSIGL								
A100	SEGRETERIA GENERALE, PRESIDENZA CONSIGL								
	Totale Programma	0,00	previsione di competenza	0,00	0,00	0,00			
			<i>di cui già impegnato alla data odierna</i>		0,00	0,00			
			<i>di cui fondo pluriennale</i>	0,00	0,00	0,00			
			previsione di cassa	0,00	0,00				
0101	Programma	01	Organi istituzionali						
	MISSIONE	1	Servizi istituzionali e generali e di gestione						
0101	Programma	01	Organi istituzionali						
	Titolo 1		SPESE CORRENTI	36.734,20	previsione di competenza	176.957,32	167.300,00	177.300,00	177.300,00
					<i>di cui già impegnato alla data odierna</i>		126.096,14	0,00	0,00
					<i>di cui fondo pluriennale vincolato</i>	0,00	0,00	0,00	0,00
					previsione di cassa	188.492,84	204.034,20		
			Cap. 1120.89 Cod. 01.01.1 Pdc	0,00	previsione di competenza	577,95	0,00	0,00	0,00
			U.1.03.01.02.012		<i>di cui già impegnato alla data odierna</i>		0,00	0,00	0,00
			ACQUISTI DIVERSI - BILANCIO PARTECIPATO		<i>di cui fondo pluriennale vincolato</i>	0,00	0,00	0,00	0,00
			- ORGANI ISTITUZIONALI		previsione di cassa	1.707,37	0,00		
			Cap. 1121.58 Cod. 01.01.1 Pdc	2.244,83	previsione di competenza	4.000,00	2.500,00	2.500,00	2.500,00
			U.1.03.01.02.009		<i>di cui già impegnato alla data odierna</i>		0,00	0,00	0,00
			PERGAMENE - TARGHE PER 50a DI		<i>di cui fondo pluriennale vincolato</i>	0,00	0,00	0,00	0,00
			MATRIMONIO MATERIALE VARIO		previsione di cassa	6.195,98	4.744,83		
			Cap. 1130.150 Cod. 01.01.1 Pdc	20.019,92	previsione di competenza	105.000,00	112.000,00	112.000,00	112.000,00
			U.1.03.02.01.001		<i>di cui già impegnato alla data odierna</i>		0,00	0,00	0,00
			INDENNITA' DI CARICA - ORGANI		<i>di cui fondo pluriennale vincolato</i>	0,00	0,00	0,00	0,00
			ISTITUZIONALI		previsione di cassa	105.000,00	132.019,92		

CITTA' DI CASTEL MAGGIORE

PROVINCIA DI BOLOGNA

BILANCIO DI PREVISIONE

PEG - PARTE SPESA per Centro di Responsabilità (Procedimento) - Solo con importi - Anno 2019 (risultante)

MISSIONE, PROGRAMMA, TITOLO	DENOMINAZIONE	RESIDUI PRESUNTI AL TERMINE DEL 2018		PREVISIONI DEFINITIVE DEL 2018	PREVISIONI ANNO		
					2019	2020	2021
	Cap. 1130.152 Cod. 01.01.1 Pdc U.1.03.02.01.001 GETTONI DI PRESENZA CONSIGLIERI - ORGANI ISTITUZIONALI	4.393,83	previsione di competenza <i>di cui già impegnato alla data odierna</i> <i>di cui fondo pluriennale vincolato</i>	20.000,00	19.000,00 0,00 0,00	19.000,00 0,00 0,00	19.000,00 0,00 0,00
	Cap. 1130.155 Cod. 01.01.1 Pdc U.1.03.02.99.999 RIMBORSI DATORI DI LAVORO AI SENSI DELLA LEGGE 265 - ORGANI ISTITUZIONALI	7.761,03	previsione di competenza <i>di cui già impegnato alla data odierna</i> <i>di cui fondo pluriennale vincolato</i>	17.798,79	23.000,00 0,00 0,00	23.000,00 0,00 0,00	23.000,00 0,00 0,00
	Cap. 1131.259 Cod. 01.01.1 Pdc U.1.03.02.99.000 PRESTAZIONI DIVERSE - BILANCIO PARTECIPATO - ORGANI ISTITUZIONALI	0,00	previsione di competenza <i>di cui già impegnato alla data odierna</i> <i>di cui fondo pluriennale vincolato</i>	18.870,58	0,00 0,00 0,00	10.000,00 0,00 0,00	10.000,00 0,00 0,00
	Cap. 1188.613 Cod. 01.01.1 Pdc U.1.02.01.01.001 I.R.A.P. SU INDENNITA' DI CARICA AMMINISTRATORI - ORGANI ISTITUZIONALI	2.314,59	previsione di competenza <i>di cui già impegnato alla data odierna</i> <i>di cui fondo pluriennale vincolato</i>	10.710,00	10.800,00 0,00 0,00	10.800,00 0,00 0,00	10.800,00 0,00 0,00
Totale Programma	01 Organi istituzionali	36.734,20	previsione di competenza <i>di cui già impegnato alla data odierna</i> di cui fondo pluriennale previsione di cassa	176.957,32	167.300,00 126.096,14 0,00 188.492,84	177.300,00 0,00 0,00 204.034,20	177.300,00 0,00 0,00 204.034,20
0102 Programma	02 Segreteria generale						
0102 Programma	02 Segreteria generale						
Titolo 1	SPESE CORRENTI	75.703,33	previsione di competenza <i>di cui già impegnato alla data odierna</i> <i>di cui fondo pluriennale vincolato</i>	102.918,07	88.800,00 1.104,89 0,00	87.300,00 1.004,89 0,00	87.300,00 1.004,89 0,00
			previsione di cassa	110.199,89	164.503,33		

CITTA' DI CASTEL MAGGIORE

PROVINCIA DI BOLOGNA

BILANCIO DI PREVISIONE

PEG - PARTE SPESA per Centro di Responsabilità (Procedimento) - Solo con importi - Anno 2019 (risultante)

MISSIONE, PROGRAMMA, TITOLO	DENOMINAZIONE	RESIDUI PRESUNTI AL TERMINE DEL 2018		PREVISIONI DEFINITIVE DEL 2018	PREVISIONI ANNO		
					2019	2020	2021
	Cap. 1221.55 Cod. 01.02.1 Pdc U.1.03.01.02.001 STAMPATI E MATERIALI DI CANCELLERIA - SEGRETERIA GENERALE	158,60	previsione di competenza <i>di cui già impegnato alla data odierna</i> <i>di cui fondo pluriennale vincolato</i>	500,00	0,00 0,00 0,00	0,00 0,00 0,00	0,00 0,00 0,00
			previsione di cassa	500,00	158,60		
	Cap. 1222.87 Cod. 01.02.1 Pdc U.1.03.01.02.999 ACQUISTO MATERIALE DIVERSO - SEGRETERIA GENERALE	347,66	previsione di competenza <i>di cui già impegnato alla data odierna</i> <i>di cui fondo pluriennale vincolato</i>	1.750,00	1.500,00 0,00 0,00	1.500,00 0,00 0,00	1.500,00 0,00 0,00
			previsione di cassa	2.010,00	1.847,66		
	Cap. 1233.223 Cod. 01.02.1 Pdc U.1.03.02.99.999 PRESTAZIONI INERENTI GARE E CONTRATTI - SEGRETERIA GENERALE	60,00	previsione di competenza <i>di cui già impegnato alla data odierna</i> <i>di cui fondo pluriennale vincolato</i>	1.500,00	1.000,00 0,00 0,00	1.000,00 0,00 0,00	1.000,00 0,00 0,00
			previsione di cassa	1.811,00	1.060,00		
	Cap. 1233.225 Cod. 01.02.1 Pdc U.1.03.02.99.000 ABBONAMENTI A SERVIZI TELEMATICI E BANCHE DATI ESTERNE - SEGRETERIA GENERALE	0,00	previsione di competenza <i>di cui già impegnato alla data odierna</i> <i>di cui fondo pluriennale vincolato</i>	1.354,20	1.500,00 0,00 0,00	1.500,00 0,00 0,00	1.500,00 0,00 0,00
			previsione di cassa	1.354,20	1.500,00		
	Cap. 1233.273 Cod. 01.02.1 Pdc U.1.03.02.04.999 CORSI DI AGGIORNAMENTO - FORMAZIONE - SEGRETERIA GENERALE	0,00	previsione di competenza <i>di cui già impegnato alla data odierna</i> <i>di cui fondo pluriennale vincolato</i>	1.782,00	2.000,00 0,00 0,00	2.500,00 0,00 0,00	2.500,00 0,00 0,00
			previsione di cassa	1.782,00	2.000,00		
	Cap. 1234.255 Cod. 01.02.1 Pdc U.1.03.02.99.000 RIMBORSO SPESE DI NOTIFICA - SEGRETERIA GENERALE	77,19	previsione di competenza <i>di cui già impegnato alla data odierna</i> <i>di cui fondo pluriennale vincolato</i>	300,00	200,00 0,00 0,00	200,00 0,00 0,00	200,00 0,00 0,00
			previsione di cassa	300,00	277,19		
	Cap. 1234.269 Cod. 01.02.1 Pdc U.1.03.02.99.000 PRESTAZIONI DIVERSE - SEGRETERIA GENERALE	2.404,89	previsione di competenza <i>di cui già impegnato alla data odierna</i> <i>di cui fondo pluriennale vincolato</i>	7.248,00	5.500,00 0,00 0,00	5.500,00 1.004,89 0,00	5.500,00 0,00 0,00
			previsione di cassa	7.248,00	7.904,89		

CITTA' DI CASTEL MAGGIORE

PROVINCIA DI BOLOGNA

BILANCIO DI PREVISIONE

PEG - PARTE SPESA per Centro di Responsabilità (Procedimento) - Solo con importi - Anno 2019 (risultante)

MISSIONE, PROGRAMMA, TITOLO	DENOMINAZIONE	RESIDUI PRESUNTI AL TERMINE DEL 2018		PREVISIONI DEFINITIVE DEL 2018	PREVISIONI ANNO		
					2019	2020	2021
	Cap. 1234.270 Cod. 01.02.1 Pdc U.1.03.02.99.999 PRESTAZIONI DIVERSE - SEGRETERIA GENERALE	100,00	previsione di competenza <i>di cui già impegnato alla data odierna</i> <i>di cui fondo pluriennale vincolato</i>	100,00	0,00 <i>0,00</i> <i>0,00</i>	0,00 <i>0,00</i> <i>0,00</i>	0,00 <i>0,00</i> <i>0,00</i>
	Cap. 1235.309 Cod. 01.02.1 Pdc U.1.03.02.11.999 INCARICHI TECNICI A SUPPORTO SEGRETERIA GENERALE	15.600,00	previsione di competenza <i>di cui già impegnato alla data odierna</i> <i>di cui fondo pluriennale vincolato</i>	24.970,00	15.000,00 <i>0,00</i> <i>0,00</i>	15.000,00 <i>0,00</i> <i>0,00</i>	15.000,00 <i>0,00</i> <i>0,00</i>
	Cap. 1244.414 Cod. 01.02.1 Pdc U.1.03.02.16.002 POSTA, TELEGRAFO - SEGRETERIA GENERALE	31.854,99	previsione di competenza <i>di cui già impegnato alla data odierna</i> <i>di cui fondo pluriennale vincolato</i>	30.000,00	35.000,00 <i>0,00</i> <i>0,00</i>	35.000,00 <i>0,00</i> <i>0,00</i>	35.000,00 <i>0,00</i> <i>0,00</i>
	Cap. 1245.414 Cod. 01.02.1 Pdc U.1.03.02.16.002 SPESE POSTALI DIVERSE LEGATE ALLA TARI - SEGRETERIA GENERALE	25.000,00	previsione di competenza <i>di cui già impegnato alla data odierna</i> <i>di cui fondo pluriennale vincolato</i>	26.500,00	27.000,00 <i>0,00</i> <i>0,00</i>	25.000,00 <i>0,00</i> <i>0,00</i>	25.000,00 <i>0,00</i> <i>0,00</i>
	Cap. 1255.430 Cod. 01.02.1 Pdc U.1.03.02.07.000 NOLEGGI IMPIANTI ED ATTREZZATURE DIVERSE - SEGRETERIA GENERALE	0,00	previsione di competenza <i>di cui già impegnato alla data odierna</i> <i>di cui fondo pluriennale vincolato</i>	849,12	0,00 <i>0,00</i> <i>0,00</i>	0,00 <i>0,00</i> <i>0,00</i>	0,00 <i>0,00</i> <i>0,00</i>
	Cap. 1261.450 Cod. 01.02.1 Pdc U.1.04.01.02.001 TRASFERIMENTI A REGIONE - PROGETTI SPECIFICI	100,00	previsione di competenza <i>di cui già impegnato alla data odierna</i> <i>di cui fondo pluriennale vincolato</i>	100,00	100,00 <i>0,00</i> <i>0,00</i>	100,00 <i>0,00</i> <i>0,00</i>	100,00 <i>0,00</i> <i>0,00</i>
	Cap. 1288.631 Cod. 01.02.1 Pdc U.1.02.01.02.001 IMPOSTA DI REGISTRO - LEGATA AI CONTRATTI DI CUI SI OCCUPA LA SEGRETERIA GENERALE	0,00	previsione di competenza <i>di cui già impegnato alla data odierna</i> <i>di cui fondo pluriennale vincolato</i>	5.764,75	0,00 <i>0,00</i> <i>0,00</i>	0,00 <i>0,00</i> <i>0,00</i>	0,00 <i>0,00</i> <i>0,00</i>
			previsione di cassa	100,00	200,00		
			previsione di competenza	5.764,75	0,00	0,00	0,00
			<i>di cui già impegnato alla data odierna</i>		0,00	0,00	0,00
			<i>di cui fondo pluriennale vincolato</i>	0,00	0,00	0,00	0,00
			previsione di cassa	5.764,75	0,00		

CITTA' DI CASTEL MAGGIORE

PROVINCIA DI BOLOGNA

BILANCIO DI PREVISIONE

PEG - PARTE SPESA per Centro di Responsabilità (Procedimento) - Solo con importi - Anno 2019 (risultante)

MISSIONE, PROGRAMMA, TITOLO	DENOMINAZIONE	RESIDUI PRESUNTI AL TERMINE DEL 2018		PREVISIONI DEFINITIVE DEL 2018	PREVISIONI ANNO		
					2019	2020	2021
	Cap. 1293.640 Cod. 01.02.1 Pdc U.1.09.99.05.001 ONERI STRAORDINARI GESTIONE CORRENTE - SEGRETERIA	0,00	previsione di competenza <i>di cui già impegnato alla data odierna</i> <i>di cui fondo pluriennale vincolato</i>	200,00	0,00 0,00 0,00	0,00 0,00 0,00	0,00 0,00 0,00
	TITOLO 2 SPESE IN CONTO CAPITALE	0,00	previsione di competenza <i>di cui già impegnato alla data odierna</i> <i>di cui fondo pluriennale vincolato</i>	25.000,00	0,00 0,00 0,00	0,00 0,00 0,00	0,00 0,00 0,00
	Cap. 21275.750 Cod. 01.02.2 Pdc U.2.02.01.05.000 ACQUISIZIONE BENI MOBILI E ATTREZZATURE - SEGRETERIA GENERALE	0,00	previsione di competenza <i>di cui già impegnato alla data odierna</i> <i>di cui fondo pluriennale vincolato</i>	25.000,00	0,00 0,00 0,00	0,00 0,00 0,00	0,00 0,00 0,00
Totale Programma	02 Segreteria generale	75.703,33	previsione di competenza <i>di cui già impegnato alla data odierna</i> di cui fondo pluriennale previsione di cassa	127.918,07	88.800,00 1.104,89 0,00 135.199,89	87.300,00 1.004,89 0,00 164.503,33	87.300,00 0,00 0,00 0,00
0111 Programma	11 Altri servizi generali						
0111 Programma	11 Altri servizi generali						
TITOLO 1 SPESE CORRENTI		128.441,36	previsione di competenza <i>di cui già impegnato alla data odierna</i> <i>di cui fondo pluriennale vincolato</i>	162.395,01	33.000,00 0,00 0,00	23.000,00 0,00 0,00	23.000,00 0,00 0,00
	Cap. 1235.305 Cod. 01.11.1 Pdc U.1.03.02.11.006 INCARICHI LEGALI E NOTARILI - SEGRETERIA GENERALE	122.817,61	previsione di competenza <i>di cui già impegnato alla data odierna</i> <i>di cui fondo pluriennale vincolato</i>	156.771,26	28.000,00 0,00 0,00	18.000,00 0,00 0,00	18.000,00 0,00 0,00
			previsione di cassa	171.104,49	150.817,61		

CITTA' DI CASTEL MAGGIORE

PROVINCIA DI BOLOGNA

BILANCIO DI PREVISIONE

PEG - PARTE SPESA per Centro di Responsabilità (Procedimento) - Solo con importi - Anno 2019 (risultante)

MISSIONE, PROGRAMMA, TITOLO	DENOMINAZIONE	RESIDUI PRESUNTI AL TERMINE DEL 2018		PREVISIONI DEFINITIVE DEL 2018	PREVISIONI ANNO	PREVISIONI ANNO	PREVISIONI ANNO
					2019	2020	2021
	Cap. 1235.306 Cod. 01.11.1 Pdc U.1.03.02.99.002 SPESE LEGALI NON CONNESSE AD ATTIVITA' DI PATROCINIO - SEGRETERIA GENERALE	5.623,75	previsione di competenza <i>di cui già impegnato alla data odierna</i> <i>di cui fondo pluriennale vincolato</i>	5.623,75	0,00 0,00 0,00	0,00 0,00 0,00	0,00 0,00 0,00
	Cap. 1294.640 Cod. 01.11.1 Pdc U.1.10.05.04.001 RIMBORSO SPESE PER CONTROVERSIE E CAUSE LEGALI - SPESE GENERALI	0,00	previsione di competenza <i>di cui già impegnato alla data odierna</i> <i>di cui fondo pluriennale vincolato</i>	0,00	5.000,00 0,00 0,00	5.000,00 0,00 0,00	5.000,00 0,00 0,00
Totale Programma	11 Altri servizi generali	128.441,36	previsione di competenza <i>di cui già impegnato alla data odierna</i> di cui fondo pluriennale previsione di cassa	162.395,01	33.000,00 0,00 0,00 5.000,00	23.000,00 0,00 0,00 5.000,00	23.000,00 0,00 0,00 5.000,00
TOTALE MISSIONE	1 Servizi istituzionali e generali e di gestione	240.878,89	previsione di competenza <i>di cui già impegnato alla data odierna</i> di cui fondo pluriennale previsione di cassa	467.270,40	289.100,00 127.201,03 0,00 500.420,97	287.600,00 1.004,89 0,00 529.978,89	287.600,00 0,00 0,00 0,00
MISSIONE	12 Diritti sociali, politiche sociali e famiglia						
1201 Programma	01 Interventi per l'infanzia e i minori e per asili nido						
MISSIONE	12 Diritti sociali, politiche sociali e famiglia						
1201 Programma	01 Interventi per l'infanzia e i minori e per asili nido						
Titolo 1	SPESE CORRENTI	6.100,00	previsione di competenza <i>di cui già impegnato alla data odierna</i> <i>di cui fondo pluriennale vincolato</i>	7.800,00	0,00 0,00 0,00	0,00 0,00 0,00	0,00 0,00 0,00
			previsione di cassa	7.800,00	6.100,00		

CITTA' DI CASTEL MAGGIORE

PROVINCIA DI BOLOGNA

BILANCIO DI PREVISIONE

PEG - PARTE SPESA per Centro di Responsabilità (Procedimento) - Solo con importi - Anno 2019 (risultante)

MISSIONE, PROGRAMMA, TITOLO	DENOMINAZIONE	RESIDUI PRESUNTI AL TERMINE DEL 2018		PREVISIONI DEFINITIVE DEL 2018	PREVISIONI ANNO	PREVISIONI ANNO	PREVISIONI ANNO
					2019	2020	2021
	Cap. 10129.122 Cod. 12.01.1 Pdc U.1.03.01.02.001 ACQUISTO MATERIALE VARIO PER INFANZIA MINORI E ASILO NIDO	0,00	previsione di competenza <i>di cui già impegnato alla data odierna</i> <i>di cui fondo pluriennale vincolato</i>	300,00	0,00 0,00 0,00	0,00 0,00 0,00	0,00 0,00 0,00
	Cap. 10133.269 Cod. 12.01.1 Pdc U.1.03.02.99.999 PRESTAZIONI DI SERVIZI - INTERVENTI PER L'INFANZIA PER I MINORI E PER ASILI NIDO	6.100,00	previsione di competenza <i>di cui già impegnato alla data odierna</i> <i>di cui fondo pluriennale vincolato</i>	7.500,00	0,00 0,00 0,00	0,00 0,00 0,00	0,00 0,00 0,00
Totale Programma	01 Interventi per l'infanzia e i minori e per asili nido	6.100,00	previsione di competenza <i>di cui già impegnato alla data odierna</i> di cui fondo pluriennale previsione di cassa	7.800,00	0,00 0,00 0,00 6.100,00	0,00 0,00 0,00 0,00	0,00 0,00 0,00 0,00
1209 Programma	09 Servizio necroscopico e cimiteriale						
1209 Programma	09 Servizio necroscopico e cimiteriale						
Titolo 1	SPESE CORRENTI	0,00	previsione di competenza <i>di cui già impegnato alla data odierna</i> <i>di cui fondo pluriennale vincolato</i>	82.960,00	82.960,00 0,00 0,00	82.960,00 0,00 0,00	82.960,00 0,00 0,00
	Cap. 10586.593 Cod. 12.09.1 Pdc U.1.03.02.06.999 CANONI PASSIVI - RIEQUILIBRIO PROJECT - SCAD. 30/06/2029	0,00	previsione di competenza <i>di cui già impegnato alla data odierna</i> <i>di cui fondo pluriennale vincolato</i>	82.960,00	82.960,00 0,00 0,00	82.960,00 0,00 0,00	82.960,00 0,00 0,00
Totale Programma	09 Servizio necroscopico e cimiteriale	0,00	previsione di competenza <i>di cui già impegnato alla data odierna</i> di cui fondo pluriennale previsione di cassa	82.960,00	82.960,00 0,00 0,00 82.960,00	82.960,00 0,00 0,00 0,00	82.960,00 0,00 0,00 0,00

CITTA' DI CASTEL MAGGIORE

PROVINCIA DI BOLOGNA

BILANCIO DI PREVISIONE

PEG - PARTE SPESA per Centro di Responsabilità (Procedimento) - Solo con importi - Anno 2019 (risultante)

MISSIONE, PROGRAMMA, TITOLO	DENOMINAZIONE	RESIDUI PRESUNTI AL TERMINE DEL 2018	PREVISIONI DEFINITIVE DEL 2018	PREVISIONI ANNO 2019	PREVISIONI ANNO 2020	PREVISIONI ANNO 2021
TOTALE MISSIONE	12 Diritti sociali, politiche sociali e famiglia	6.100,00	previsione di competenza	90.760,00	82.960,00	82.960,00
			<i>di cui già impegnato alla data odierna</i>		0,00	0,00
			<i>di cui fondo pluriennale</i>	0,00	0,00	0,00
			previsione di cassa	90.760,00	89.060,00	
MISSIONE	13 Tutela della salute					
1307 Programma	07 Ulteriori spese in materia sanitaria					
MISSIONE	13 Tutela della salute					
1307 Programma	07 Ulteriori spese in materia sanitaria					
	TITOLO 1 SPESE CORRENTI	0,00	previsione di competenza	25.741,33	26.000,00	26.000,00
			<i>di cui già impegnato alla data odierna</i>		0,00	0,00
			<i>di cui fondo pluriennale vincolato</i>	0,00	0,00	0,00
			previsione di cassa	25.741,33	26.000,00	
	Cap. 10462.460 Cod. 13.07.1 Pdc U.1.04.01.02.003	0,00	previsione di competenza	25.741,33	26.000,00	26.000,00
	ASSISTENZA E VIGILANZA ANIMALI - TRASFERIMENTO A COMUNI		<i>di cui già impegnato alla data odierna</i>		0,00	0,00
			<i>di cui fondo pluriennale vincolato</i>	0,00	0,00	0,00
			previsione di cassa	25.741,33	26.000,00	
Totale Programma	07 Ulteriori spese in materia sanitaria	0,00	previsione di competenza	25.741,33	26.000,00	26.000,00
			<i>di cui già impegnato alla data odierna</i>		0,00	0,00
			<i>di cui fondo pluriennale</i>	0,00	0,00	0,00
			previsione di cassa	25.741,33	26.000,00	
TOTALE MISSIONE	13 Tutela della salute	0,00	previsione di competenza	25.741,33	26.000,00	26.000,00
			<i>di cui già impegnato alla data odierna</i>		0,00	0,00
			<i>di cui fondo pluriennale</i>	0,00	0,00	0,00
			previsione di cassa	25.741,33	26.000,00	
MISSIONE	14 Sviluppo economico e competitività					
1402 Programma	02 Commercio - reti distributive - tutela dei consumatori					

CITTA' DI CASTEL MAGGIORE

PROVINCIA DI BOLOGNA

BILANCIO DI PREVISIONE

PEG - PARTE SPESA per Centro di Responsabilità (Procedimento) - Solo con importi - Anno 2019 (risultante)

MISSIONE, PROGRAMMA, TITOLO	DENOMINAZIONE	RESIDUI PRESUNTI AL TERMINE DEL 2018	PREVISIONI DEFINITIVE DEL 2018	PREVISIONI ANNO 2019	PREVISIONI ANNO 2020	PREVISIONI ANNO 2021	
MISSIONE	14	Sviluppo economico e competitività					
1402	Programma	02	Commercio - reti distributive - tutela dei consumatori				
	Titolo 1	SPESE CORRENTI	5.000,00	previsione di competenza	15.000,00	10.000,00	10.000,00
				<i>di cui già impegnato alla data odierna</i>		0,00	0,00
				<i>di cui fondo pluriennale vincolato</i>	0,00	0,00	0,00
				previsione di cassa	18.500,00	15.000,00	
		Cap. 10479.553 Cod. 14.02.1 Pdc U.1.10.99.99.999 TRASFERIMENTO PRO LOCO - VOLONTARIATO	5.000,00	previsione di competenza	15.000,00	10.000,00	10.000,00
				<i>di cui già impegnato alla data odierna</i>		0,00	0,00
				<i>di cui fondo pluriennale vincolato</i>	0,00	0,00	0,00
				previsione di cassa	18.500,00	15.000,00	
Totale Programma	02	Commercio - reti distributive - tutela dei consumatori	5.000,00	previsione di competenza	15.000,00	10.000,00	10.000,00
				<i>di cui già impegnato alla data odierna</i>		0,00	0,00
				di cui fondo pluriennale	0,00	0,00	0,00
				previsione di cassa	18.500,00	15.000,00	
TOTALE MISSIONE	14	Sviluppo economico e competitività	5.000,00	previsione di competenza	15.000,00	10.000,00	10.000,00
				<i>di cui già impegnato alla data odierna</i>		0,00	0,00
				di cui fondo pluriennale	0,00	0,00	0,00
				previsione di cassa	18.500,00	15.000,00	
MISSIONE	15	Politiche per il lavoro e la formazione professionale					
1501	Programma	01	Servizi per lo sviluppo del mercato del lavoro				
MISSIONE	15	Politiche per il lavoro e la formazione professionale					
1501	Programma	01	Servizi per lo sviluppo del mercato del lavoro				
	Titolo 1	SPESE CORRENTI	0,00	previsione di competenza	0,00	3.500,00	3.500,00
				<i>di cui già impegnato alla data odierna</i>		0,00	0,00
				<i>di cui fondo pluriennale vincolato</i>	0,00	0,00	0,00
				previsione di cassa	0,00	3.500,00	

CITTA' DI CASTEL MAGGIORE

PROVINCIA DI BOLOGNA

BILANCIO DI PREVISIONE

PEG - PARTE SPESA per Centro di Responsabilità (Procedimento) - Solo con importi - Anno 2019 (risultante)

MISSIONE, PROGRAMMA, TITOLO	DENOMINAZIONE	RESIDUI PRESUNTI AL TERMINE DEL 2018		PREVISIONI DEFINITIVE DEL 2018	PREVISIONI ANNO		
					2019	2020	2021
	Cap. 10463.465 Cod. 15.01.1 Pdc U.1.04.01.02.003 CENTRO PER L' IMPIEGO - SERVIZIO CIOP	0,00	previsione di competenza <i>di cui già impegnato alla data odierna</i> <i>di cui fondo pluriennale vincolato</i>	0,00	3.500,00 0,00 0,00	3.500,00 0,00 0,00	3.500,00 0,00 0,00
Totale Programma	01 Servizi per lo sviluppo del mercato del lavoro	0,00	previsione di competenza <i>di cui già impegnato alla data odierna</i> <i>di cui fondo pluriennale</i> previsione di cassa	0,00	3.500,00 0,00 0,00 3.500,00	3.500,00 0,00 0,00 3.500,00	3.500,00 0,00 0,00 3.500,00
TOTALE MISSIONE	15 Politiche per il lavoro e la formazione professionale	0,00	previsione di competenza <i>di cui già impegnato alla data odierna</i> <i>di cui fondo pluriennale</i> previsione di cassa	0,00	3.500,00 0,00 0,00 3.500,00	3.500,00 0,00 0,00 3.500,00	3.500,00 0,00 0,00 3.500,00
MISSIONE	99 Servizi per conto terzi						
9901 Programma	01 Servizi per conto terzi - Partite di giro						
MISSIONE	99 Servizi per conto terzi						
9901 Programma	01 Servizi per conto terzi - Partite di giro						
Titolo 7	SPESE PER CONTO TERZI E PARTITE DI GIRO	1.232,80	previsione di competenza <i>di cui già impegnato alla data odierna</i> <i>di cui fondo pluriennale vincolato</i>	2.245,00	2.050,00 0,00 0,00	2.050,00 0,00 0,00	2.050,00 0,00 0,00
			previsione di cassa	3.477,80	3.282,80		
	Cap. 50040.951 Cod. 99.01.7 Pdc U.7.02.99.99.999 RESTITUZIONE DI DEPOSITI CAUZIONALI SEGRETERIA GENERALE(BIKE NET) - SPESE PER SERVIZI PER CONTO DI TERZI	0,00	previsione di competenza <i>di cui già impegnato alla data odierna</i> <i>di cui fondo pluriennale vincolato</i> previsione di cassa	0,00	50,00 0,00 0,00 50,00	50,00 0,00 0,00	50,00 0,00 0,00

CITTA' DI CASTEL MAGGIORE

PROVINCIA DI BOLOGNA

BILANCIO DI PREVISIONE

PEG - PARTE SPESA per Centro di Responsabilità (Procedimento) - Solo con importi - Anno 2019 (risultante)

MISSIONE, PROGRAMMA, TITOLO	DENOMINAZIONE	RESIDUI PRESUNTI AL TERMINE DEL 2018		PREVISIONI DEFINITIVE DEL 2018	PREVISIONI ANNO	PREVISIONI ANNO	PREVISIONI ANNO
					2019	2020	2021
	Cap. 50055.951 Cod. 99.01.7 Pdc U.7.02.05.01.000 SPESE PER CONTO DI TERZI SERVIZIO SEGRETERIA GENERALE - SPESE PER SERVIZI PER CONTO DI TERZI	1.232,80	previsione di competenza <i>di cui già impegnato alla data odierna</i> <i>di cui fondo pluriennale vincolato</i>	2.245,00	2.000,00 0,00 0,00	2.000,00 0,00 0,00	2.000,00 0,00 0,00
Totale Programma	01 Servizi per conto terzi - Partite di giro	1.232,80	previsione di competenza <i>di cui già impegnato alla data odierna</i> <i>di cui fondo pluriennale</i> previsione di cassa	2.245,00	2.050,00 0,00 0,00 3.477,80	2.050,00 0,00 0,00 3.282,80	2.050,00 0,00 0,00 2.050,00
TOTALE MISSIONE	99 Servizi per conto terzi	1.232,80	previsione di competenza <i>di cui già impegnato alla data odierna</i> <i>di cui fondo pluriennale</i> previsione di cassa	2.245,00	2.050,00 0,00 0,00 3.477,80	2.050,00 0,00 0,00 3.282,80	2.050,00 0,00 0,00 2.050,00
Totale Responsabile	A100 SEGRETERIA GENERALE, PRESIDENZA CONSIGL	253.211,69	previsione di competenza <i>di cui già impegnato alla data odierna</i> <i>di cui fondo pluriennale</i> previsione di cassa	601.016,73	413.610,00 127.201,03 0,00 666.821,69	412.110,00 1.004,89 0,00 666.821,69	412.110,00 0,00 0,00 412.110,00
Totale Area	A100 SEGRETERIA GENERALE, PRESIDENZA CONSIGL	0,00	previsione di competenza <i>di cui già impegnato alla data</i> <i>di cui fondo pluriennale</i> previsione di cassa	601.016,73	413.610,00 127.201,03 0,00 666.821,69	412.110,00 1.004,89 0,00 666.821,69	412.110,00 0,00 0,00 412.110,00

CITTA' DI CASTEL MAGGIORE

PROVINCIA DI BOLOGNA

BILANCIO DI PREVISIONE

PEG - PARTE SPESA per Centro di Responsabilità (Procedimento) - Solo con importi - Anno 2019 (risultante)

MISSIONE, PROGRAMMA, TITOLO	DENOMINAZIONE	RESIDUI PRESUNTI AL TERMINE DEL 2018	PREVISIONI DEFINITIVE DEL 2018	PREVISIONI ANNO 2019	PREVISIONI ANNO 2020	PREVISIONI ANNO 2021
A500	SERVIZIO URP, DEMO, ELETT, STATISTICI					
A500	SERVIZIO URP, DEMO, ELETT, STATISTICI					
MISSIONE	1 Servizi istituzionali e generali e di gestione					
0107 Programma	07 Elezioni e consultazioni popolari - Anagrafe e stato civile					
MISSIONE	1 Servizi istituzionali e generali e di gestione					
0107 Programma	07 Elezioni e consultazioni popolari - Anagrafe e stato civile					
Titolo 1	SPESE CORRENTI	45.743,75	previsione di competenza	154.572,66	168.300,00	65.300,00
			<i>di cui già impegnato alla data odierna</i>		47.851,50	0,00
			<i>di cui fondo pluriennale vincolato</i>	0,00	0,00	0,00
			previsione di cassa	167.975,57	214.043,75	
	Cap. 1721.55 Cod. 01.07.1 Pdc U.1.03.01.02.001 STAMPATI E MATERIALI DI CANCELLERIA - SERVIZI DEMOGRAFICI	1.259,04	previsione di competenza	4.700,00	4.500,00	4.500,00
			<i>di cui già impegnato alla data odierna</i>		0,00	0,00
			<i>di cui fondo pluriennale vincolato</i>	0,00	0,00	0,00
			previsione di cassa	4.700,00	5.759,04	
	Cap. 1733.259 Cod. 01.07.1 Pdc U.1.03.02.99.999 PRESTAZIONI DIVERSE - SERVIZI DEMOGRAFICI	30.270,85	previsione di competenza	44.500,00	2.000,00	2.000,00
			<i>di cui già impegnato alla data odierna</i>		0,00	0,00
			<i>di cui fondo pluriennale vincolato</i>	0,00	0,00	0,00
			previsione di cassa	44.500,00	32.270,85	
	Cap. 1733.269 Cod. 01.07.1 Pdc U.1.03.02.99.005 PRESTAZIONI DIVERSE - SERVIZI DEMOGRAFICI - FUNZIONAMENTO SCECIR	200,00	previsione di competenza	500,00	500,00	500,00
			<i>di cui già impegnato alla data odierna</i>		0,00	0,00
			<i>di cui fondo pluriennale vincolato</i>	0,00	0,00	0,00
			previsione di cassa	700,00	700,00	
	Cap. 1733.273 Cod. 01.07.1 Pdc U.1.03.02.04.004 SPESE DI FORMAZIONE OBBLIGATORIA - SERVIZIO DEMOGRAFICI	0,00	previsione di competenza	300,00	0,00	0,00
			<i>di cui già impegnato alla data odierna</i>		0,00	0,00
			<i>di cui fondo pluriennale vincolato</i>	0,00	0,00	0,00
			previsione di cassa	6.300,00	0,00	

CITTA' DI CASTEL MAGGIORE

PROVINCIA DI BOLOGNA

BILANCIO DI PREVISIONE

PEG - PARTE SPESA per Centro di Responsabilità (Procedimento) - Solo con importi - Anno 2019 (risultante)

MISSIONE, PROGRAMMA, TITOLO	DENOMINAZIONE	RESIDUI PRESUNTI AL TERMINE DEL 2018		PREVISIONI DEFINITIVE DEL 2018	PREVISIONI ANNO		
					2019	2020	2021
	Cap. 1733.274 Cod. 01.07.1 Pdc U.1.03.02.04.999 CORSI DI AGGIORNAMENTO - FORMAZIONE - SERVIZIO DEMOGRAFICI	0,00	previsione di competenza <i>di cui già impegnato alla data odierna</i> <i>di cui fondo pluriennale vincolato</i>	0,00	2.000,00 <i>0,00</i> <i>0,00</i>	2.000,00 <i>0,00</i> <i>0,00</i>	2.000,00 <i>0,00</i> <i>0,00</i>
	Cap. 1736.357 Cod. 01.07.1 Pdc U.1.03.02.09.011 MANUTENZIONE ARREDAMENTI E ATTREZZATURE - SERVIZI DEMOGRAFICI	772,66	previsione di competenza <i>di cui già impegnato alla data odierna</i> <i>di cui fondo pluriennale vincolato</i>	772,66	2.000,00 <i>0,00</i> <i>0,00</i>	2.000,00 <i>0,00</i> <i>0,00</i>	2.000,00 <i>0,00</i> <i>0,00</i>
	Cap. 1764.461 Cod. 01.07.1 Pdc U.1.04.01.01.001 TRASFERIMENTI CORRENTI A MINISTERO - RIVERSAMENTO CORRISPETTIVO CARTA D' IDENTITA'	13.096,20	previsione di competenza <i>di cui già impegnato alla data odierna</i> <i>di cui fondo pluriennale vincolato</i>	48.300,00	48.300,00 <i>0,00</i> <i>0,00</i>	48.300,00 <i>0,00</i> <i>0,00</i>	48.300,00 <i>0,00</i> <i>0,00</i>
	Cap. 1764.469 Cod. 01.07.1 Pdc U.1.04.01.02.005 TRASFERIMENTI AD UNIONI DI COMUNI - SPESE ELETTORALI	0,00	previsione di competenza <i>di cui già impegnato alla data odierna</i> <i>di cui fondo pluriennale vincolato</i>	4.500,00	6.000,00 <i>0,00</i> <i>0,00</i>	6.000,00 <i>0,00</i> <i>0,00</i>	6.000,00 <i>0,00</i> <i>0,00</i>
	Cap. 1793.646 Cod. 01.07.1 Pdc U.1.03.01.02.010 SPESE ELEZIONI EUROPEE (VEDI ENTRATA CAP. /000) - acquisti	0,00	previsione di competenza <i>di cui già impegnato alla data odierna</i> <i>di cui fondo pluriennale vincolato</i>	0,00	2.500,00 <i>0,00</i> <i>0,00</i>	0,00 <i>0,00</i> <i>0,00</i>	0,00 <i>0,00</i> <i>0,00</i>
	Cap. 1793.647 Cod. 01.07.1 Pdc U.1.03.01.02.010 SPESE ELEZIONI POLITICHE - acquisti	0,00	previsione di competenza <i>di cui già impegnato alla data odierna</i> <i>di cui fondo pluriennale vincolato</i>	2.000,00	0,00 <i>0,00</i> <i>0,00</i>	0,00 <i>0,00</i> <i>0,00</i>	0,00 <i>0,00</i> <i>0,00</i>
	Cap. 1793.649 Cod. 01.07.1 Pdc U.1.03.01.02.010 ELEZIONI REGIONALI (VEDI ENTRATA CAP. 22017/210) - acquisti	0,00	previsione di competenza <i>di cui già impegnato alla data odierna</i> <i>di cui fondo pluriennale vincolato</i>	0,00	3.000,00 <i>0,00</i> <i>0,00</i>	0,00 <i>0,00</i> <i>0,00</i>	0,00 <i>0,00</i> <i>0,00</i>
			previsione di cassa	0,00	3.000,00		

CITTA' DI CASTEL MAGGIORE

PROVINCIA DI BOLOGNA

BILANCIO DI PREVISIONE

PEG - PARTE SPESA per Centro di Responsabilità (Procedimento) - Solo con importi - Anno 2019 (risultante)

MISSIONE, PROGRAMMA, TITOLO	DENOMINAZIONE	RESIDUI PRESUNTI AL TERMINE DEL 2018		PREVISIONI DEFINITIVE DEL 2018	PREVISIONI ANNO		
					2019	2020	2021
	Cap. 1793.651 Cod. 01.07.1 Pdc U.1.03.01.02.010 SPESE ELEZIONI COMUNALI - acquisti	0,00	previsione di competenza <i>di cui già impegnato alla data odierna</i> <i>di cui fondo pluriennale vincolato</i>	0,00	3.000,00 <i>0,00</i> <i>0,00</i>	0,00 <i>0,00</i> <i>0,00</i>	0,00 <i>0,00</i> <i>0,00</i>
	Cap. 1794.646 Cod. 01.07.1 Pdc U.1.03.02.99.004 SPESE ELEZIONI EUROPEE (VEDI ENTRATA CAP. /000) - prestazioni e noleggi	0,00	previsione di competenza <i>di cui già impegnato alla data odierna</i> <i>di cui fondo pluriennale vincolato</i>	0,00	30.000,00 <i>0,00</i> <i>0,00</i>	0,00 <i>0,00</i> <i>0,00</i>	0,00 <i>0,00</i> <i>0,00</i>
	Cap. 1794.647 Cod. 01.07.1 Pdc U.1.03.02.99.004 SPESE ELEZIONI POLITICHE - prestazioni e noleggi	145,00	previsione di competenza <i>di cui già impegnato alla data odierna</i> <i>di cui fondo pluriennale vincolato</i>	49.000,00	0,00 <i>0,00</i> <i>0,00</i>	0,00 <i>0,00</i> <i>0,00</i>	0,00 <i>0,00</i> <i>0,00</i>
	Cap. 1794.649 Cod. 01.07.1 Pdc U.1.03.02.99.004 ELEZIONI REGIONALI (VEDI ENTRATA CAP. 22017/210) - prestazioni e noleggi	0,00	previsione di competenza <i>di cui già impegnato alla data odierna</i> <i>di cui fondo pluriennale vincolato</i>	0,00	32.500,00 <i>0,00</i> <i>0,00</i>	0,00 <i>0,00</i> <i>0,00</i>	0,00 <i>0,00</i> <i>0,00</i>
	Cap. 1794.651 Cod. 01.07.1 Pdc U.1.10.99.99.000 SPESE ELEZIONI COMUNALI - prestazioni e noleggi	0,00	previsione di competenza <i>di cui già impegnato alla data odierna</i> <i>di cui fondo pluriennale vincolato</i>	0,00	32.000,00 <i>0,00</i> <i>0,00</i>	0,00 <i>0,00</i> <i>0,00</i>	0,00 <i>0,00</i> <i>0,00</i>
Totale Programma	07 Elezioni e consultazioni popolari - Anagrafe e stato civile	45.743,75	previsione di competenza <i>di cui già impegnato alla data odierna</i> <i>di cui fondo pluriennale</i>	154.572,66	168.300,00 <i>47.851,50</i> <i>0,00</i>	65.300,00 <i>0,00</i> <i>0,00</i>	65.300,00 <i>0,00</i> <i>0,00</i>
			previsione di cassa	167.975,57	214.043,75		
0111	Programma	11	Altri servizi generali				
0111	Programma	11	Altri servizi generali				

CITTA' DI CASTEL MAGGIORE

PROVINCIA DI BOLOGNA

BILANCIO DI PREVISIONE

PEG - PARTE SPESA per Centro di Responsabilità (Procedimento) - Solo con importi - Anno 2019 (risultante)

MISSIONE, PROGRAMMA, TITOLO	DENOMINAZIONE	RESIDUI PRESUNTI AL TERMINE DEL 2018	PREVISIONI DEFINITIVE DEL 2018	PREVISIONI ANNO			
				2019	2020	2021	
Titolo 1	SPESE CORRENTI	105,00	previsione di competenza <i>di cui già impegnato alla data odierna</i> <i>di cui fondo pluriennale vincolato</i>	2.450,00 0,00 0,00	2.150,00 0,00 0,00	2.150,00 0,00 0,00	2.150,00 0,00 0,00
	Cap. 1821.56 Cod. 01.11.1 Pdc U.1.03.01.02.999 ACQUISTO MATERIALE VARIO - URP	105,00	previsione di competenza <i>di cui già impegnato alla data odierna</i> <i>di cui fondo pluriennale vincolato</i>	150,00 0,00 0,00	150,00 0,00 0,00	150,00 0,00 0,00	150,00 0,00 0,00
	Cap. 1833.273 Cod. 01.11.1 Pdc U.1.03.02.04.004 QUOTA PARTE 1% SPESE DI FORMAZIONE SERVIZIO URP	0,00	previsione di competenza <i>di cui già impegnato alla data odierna</i> <i>di cui fondo pluriennale vincolato</i>	2.000,00 0,00 0,00	2.000,00 0,00 0,00	2.000,00 0,00 0,00	2.000,00 0,00 0,00
	Cap. 1839.639 Cod. 01.11.1 Pdc U.1.09.99.04.001 RESTITUZIONE SOMME DIVERSE - SERVIZIO URP	0,00	previsione di competenza <i>di cui già impegnato alla data odierna</i> <i>di cui fondo pluriennale vincolato</i>	300,00 0,00 0,00	0,00 0,00 0,00	0,00 0,00 0,00	0,00 0,00 0,00
Totale Programma	11 Altri servizi generali	105,00	previsione di competenza <i>di cui già impegnato alla data odierna</i> <i>di cui fondo pluriennale</i> previsione di cassa	2.450,00 0,00 0,00 2.585,51	2.150,00 0,00 0,00 2.255,00	2.150,00 0,00 0,00 2.255,00	2.150,00 0,00 0,00 2.255,00
TOTALE MISSIONE	1 Servizi istituzionali e generali e di gestione	45.848,75	previsione di competenza <i>di cui già impegnato alla data odierna</i> <i>di cui fondo pluriennale</i> previsione di cassa	157.022,66 47.851,50 0,00 170.561,08	170.450,00 0,00 0,00 216.298,75	67.450,00 0,00 0,00 67.450,00	67.450,00 0,00 0,00 67.450,00
MISSIONE	99 Servizi per conto terzi						
9901 Programma	01 Servizi per conto terzi - Partite di giro						
MISSIONE	99 Servizi per conto terzi						

CITTA' DI CASTEL MAGGIORE

PROVINCIA DI BOLOGNA

BILANCIO DI PREVISIONE

PEG - PARTE SPESA per Centro di Responsabilità (Procedimento) - Solo con importi - Anno 2019 (risultante)

MISSIONE, PROGRAMMA, TITOLO	DENOMINAZIONE	RESIDUI PRESUNTI AL TERMINE DEL 2018		PREVISIONI DEFINITIVE DEL 2018	PREVISIONI ANNO	PREVISIONI ANNO	PREVISIONI ANNO		
					2019	2020	2021		
9901	Programma	01	Servizi per conto terzi - Partite di giro						
	Titolo 7		SPESE PER CONTO TERZI E PARTITE DI GIRO	7.392,00	previsione di competenza <i>di cui già impegnato alla data odierna</i> <i>di cui fondo pluriennale vincolato</i>	24.755,00	25.000,00 0,00 0,00	25.000,00 0,00 0,00	25.000,00 0,00 0,00
			Cap. 50050.953 Cod. 99.01.7 Pdc U.7.02.05.01.001 IMPOSTA DI BOLLO VIRTUALE	7.392,00	previsione di competenza <i>di cui già impegnato alla data odierna</i> <i>di cui fondo pluriennale vincolato</i>	24.755,00	25.000,00 0,00 0,00	25.000,00 0,00 0,00	25.000,00 0,00 0,00
	Totale Programma	01	Servizi per conto terzi - Partite di giro	7.392,00	previsione di competenza <i>di cui già impegnato alla data odierna</i> <i>di cui fondo pluriennale</i> previsione di cassa	24.755,00	25.000,00 0,00 0,00 32.392,00	25.000,00 0,00 0,00 0,00	25.000,00 0,00 0,00 0,00
TOTALE MISSIONE	99	Servizi per conto terzi		7.392,00	previsione di competenza <i>di cui già impegnato alla data odierna</i> <i>di cui fondo pluriennale</i> previsione di cassa	24.755,00	25.000,00 0,00 0,00 32.392,00	25.000,00 0,00 0,00 0,00	25.000,00 0,00 0,00 0,00
Totale Responsabile	A500	SERVIZIO URP, DEMO, ELETT, STATISTICI	53.240,75	previsione di competenza <i>di cui già impegnato alla data odierna</i> <i>di cui fondo pluriennale</i> previsione di cassa	181.777,66	195.450,00 47.851,50 0,00 195.396,12	92.450,00 0,00 0,00 248.690,75	92.450,00 0,00 0,00 0,00	
Totale Area	A500	SERVIZIO URP, DEMO, ELETT, STATISTICI	0,00	previsione di competenza <i>di cui già impegnato alla data</i> <i>di cui fondo pluriennale</i> previsione di cassa	181.777,66	195.450,00 47.851,50 0,00 195.396,12	92.450,00 0,00 0,00 248.690,75	92.450,00 0,00 0,00 0,00	

CITTA' DI CASTEL MAGGIORE

PROVINCIA DI BOLOGNA

BILANCIO DI PREVISIONE

PEG - PARTE SPESA per Centro di Responsabilità (Procedimento) - Solo con importi - Anno 2019 (risultante)

MISSIONE, PROGRAMMA, TITOLO	DENOMINAZIONE	RESIDUI PRESUNTI AL TERMINE DEL 2018	PREVISIONI DEFINITIVE DEL 2018	PREVISIONI ANNO	PREVISIONI ANNO	PREVISIONI ANNO
				2019	2020	2021
B200	SERVIZIO RISORSE UMANE					
B200	SERVIZIO RISORSE UMANE					
MISSIONE	1 Servizi istituzionali e generali e di gestione					
0101 Programma	01 Organi istituzionali					
MISSIONE	1 Servizi istituzionali e generali e di gestione					
0101 Programma	01 Organi istituzionali					
Titolo 1	SPESE CORRENTI	18.094,15	previsione di competenza	74.300,00	73.019,00	73.019,00
			<i>di cui già impegnato alla data odierna</i>		18.516,00	0,00
			<i>di cui fondo pluriennale vincolato</i>	2.151,00	2.151,00	2.151,00
			previsione di cassa	75.231,08	88.962,15	
	Cap. 1101.1 Cod. 01.01.1 Pdc U.1.01.01.01.000 RETRIBUZIONI AL PERSONALE DI RUOLO - ORGANI ISTITUZIONALI	4.181,42	previsione di competenza	22.705,00	22.425,00	22.425,00
			<i>di cui già impegnato alla data odierna</i>		0,00	0,00
			<i>di cui fondo pluriennale vincolato</i>	0,00	0,00	0,00
			previsione di cassa	22.705,00	26.606,42	
	Cap. 1101.2 Cod. 01.01.1 Pdc U.1.01.01.01.000 RETRIBUZIONI AL PERSONALE (T.D.) - ORGANI ISTITUZIONALI	5.163,72	previsione di competenza	22.705,00	22.425,00	22.425,00
			<i>di cui già impegnato alla data odierna</i>		0,00	0,00
			<i>di cui fondo pluriennale vincolato</i>	0,00	0,00	0,00
			previsione di cassa	22.705,00	27.588,72	
	Cap. 1102.4 Cod. 01.01.1 Pdc U.1.01.02.01.001 CONTRIBUTI PREVIDENZIALI E ASSISTENZIALI - ORGANI ISTITUZIONALI	1.632,16	previsione di competenza	6.720,00	6.635,00	6.635,00
			<i>di cui già impegnato alla data odierna</i>		0,00	0,00
			<i>di cui fondo pluriennale vincolato</i>	0,00	0,00	0,00
			previsione di cassa	6.720,00	8.267,16	
	Cap. 1102.5 Cod. 01.01.1 Pdc U.1.01.02.01.001 CONTRIBUTI SU RETRIBUZIONE (T.D.) - UFFICIO DEL SINDACO	2.191,51	previsione di competenza	7.141,00	7.045,00	7.045,00
			<i>di cui già impegnato alla data odierna</i>		0,00	0,00
			<i>di cui fondo pluriennale vincolato</i>	0,00	0,00	0,00
			previsione di cassa	7.141,00	9.236,51	

CITTA' DI CASTEL MAGGIORE

PROVINCIA DI BOLOGNA

BILANCIO DI PREVISIONE

PEG - PARTE SPESA per Centro di Responsabilità (Procedimento) - Solo con importi - Anno 2019 (risultante)

MISSIONE, PROGRAMMA, TITOLO	DENOMINAZIONE	RESIDUI PRESUNTI AL TERMINE DEL 2018		PREVISIONI DEFINITIVE DEL 2018	PREVISIONI ANNO		
					2019	2020	2021
	Cap. 1103.8 Cod. 01.01.1 Pdc U.1.01.01.01.004 IPR RETRIBUZIONE - SALARIO ACCESSORIO - UFFICIO DEL SINDACO	0,00	previsione di competenza <i>di cui già impegnato alla data odierna</i> <i>di cui fondo pluriennale vincolato</i>	3.250,00	3.250,00 0,00 1.625,00	3.250,00 0,00 1.625,00	3.250,00 0,00 1.625,00
			previsione di cassa	1.625,00	1.625,00	1.625,00	1.625,00
	Cap. 1103.9 Cod. 01.01.1 Pdc U.1.01.02.01.001 IPR ONERI - SALARIO ACCESSORIO - UFFICIO DEL SINDACO	0,25	previsione di competenza <i>di cui già impegnato alla data odierna</i> <i>di cui fondo pluriennale vincolato</i>	774,00	774,00 0,00 387,00	774,00 0,00 387,00	774,00 0,00 387,00
			previsione di cassa	387,00	387,25		
	Cap. 1103.5008 Cod. 01.01.1 Pdc U.1.10.02.01.001 FONDO PLURIENNALE VINCOLATO - IPR RETRIBUZIONE - SALARIO ACCESSORIO - UFFICIO DEL SINDACO	0,00	previsione di competenza <i>di cui già impegnato alla data odierna</i> <i>di cui fondo pluriennale vincolato</i>	1.625,00	1.625,00 0,00 0,00	1.625,00 0,00 0,00	1.625,00 0,00 0,00
			previsione di cassa	0,00	0,00		
	Cap. 1103.5009 Cod. 01.01.1 Pdc U.1.10.02.01.001 FONDO PLURIENNALE VINCOLATO - IPR ONERI - SALARIO ACCESSORIO - UFFICIO DEL SINDACO	0,00	previsione di competenza <i>di cui già impegnato alla data odierna</i> <i>di cui fondo pluriennale vincolato</i>	387,00	387,00 0,00 0,00	387,00 0,00 0,00	387,00 0,00 0,00
			previsione di cassa	0,00	0,00		
	Cap. 1104.17 Cod. 01.01.1 Pdc U.1.01.01.01.008 INDENNITA' DIVERSE (T.D.) - SALARIO ACCESSORIO - UFFICIO DEL SINDACO	334,40	previsione di competenza <i>di cui già impegnato alla data odierna</i> <i>di cui fondo pluriennale vincolato</i>	2.001,00	2.001,00 0,00 0,00	2.001,00 0,00 0,00	2.001,00 0,00 0,00
			previsione di cassa	2.001,00	2.335,40		
	Cap. 1104.27 Cod. 01.01.1 Pdc U.1.01.02.01.001 ONERI SU INDENNITA' DIVERSE (T.D.) - SALARIO ACCESSORIO - UFFICIO DEL SINDACO	128,85	previsione di competenza <i>di cui già impegnato alla data odierna</i> <i>di cui fondo pluriennale vincolato</i>	510,00	510,00 0,00 0,00	510,00 0,00 0,00	510,00 0,00 0,00
			previsione di cassa	510,00	638,85		
	Cap. 1115.14 Cod. 01.01.1 Pdc U.1.01.01.01.003 STRAORDINARIO - SALARIO ACCESSORIO - UFFICIO DEL SINDACO	2.295,04	previsione di competenza <i>di cui già impegnato alla data odierna</i> <i>di cui fondo pluriennale vincolato</i>	2.335,00	2.335,00 0,00 0,00	2.335,00 0,00 0,00	2.335,00 0,00 0,00
			previsione di cassa	4.664,61	4.630,04		

CITTA' DI CASTEL MAGGIORE

PROVINCIA DI BOLOGNA

BILANCIO DI PREVISIONE

PEG - PARTE SPESA per Centro di Responsabilità (Procedimento) - Solo con importi - Anno 2019 (risultante)

MISSIONE, PROGRAMMA, TITOLO	DENOMINAZIONE	RESIDUI PRESUNTI AL TERMINE DEL 2018		PREVISIONI DEFINITIVE DEL 2018	PREVISIONI ANNO	PREVISIONI ANNO	PREVISIONI ANNO
					2019	2020	2021
	Cap. 1115.20 Cod. 01.01.1 Pdc U.1.01.02.01.001 ONERI SU FRUIZIONE BUONI PASTO - SALARIO ACCESSORIO - UFFICIO DEL SINDACO	44,17	previsione di competenza <i>di cui già impegnato alla data odierna</i> <i>di cui fondo pluriennale vincolato</i>	50,00	50,00 0,00 0,00	50,00 0,00 0,00	50,00 0,00 0,00
	Cap. 1115.24 Cod. 01.01.1 Pdc U.1.01.02.01.001 ONERI STRAORDINARIO - SALARIO ACCESSORIO - UFFICIO DEL SINDACO	560,48	previsione di competenza <i>di cui già impegnato alla data odierna</i> <i>di cui fondo pluriennale vincolato</i>	570,00	570,00 0,00 0,00	570,00 0,00 0,00	570,00 0,00 0,00
	Cap. 1116.18 Cod. 01.01.1 Pdc U.1.01.02.02.001 ASSEGNI FAMILIARI (T.D.) - SALARIO ACCESSORIO - UFFICIO DEL SINDACO	135,44	previsione di competenza <i>di cui già impegnato alla data odierna</i> <i>di cui fondo pluriennale vincolato</i>	760,00	360,00 0,00 0,00	360,00 0,00 0,00	360,00 0,00 0,00
	Cap. 1116.20 Cod. 01.01.1 Pdc U.1.01.02.01.001 ONERI SU FRUIZIONE BUONI PASTO (T.D.) - SALARIO ACCESSORIO - UFFICIO DEL SINDACO	33,93	previsione di competenza <i>di cui già impegnato alla data odierna</i> <i>di cui fondo pluriennale vincolato</i>	60,00	60,00 0,00 0,00	60,00 0,00 0,00	60,00 0,00 0,00
	Cap. 1188.611 Cod. 01.01.1 Pdc U.1.02.01.01.001 I.R.A.P. SU RETRIBUZIONI - ORGANI ISTITUZIONALI	481,14	previsione di competenza <i>di cui già impegnato alla data odierna</i> <i>di cui fondo pluriennale vincolato</i>	2.015,00	1.945,00 0,00 0,00	1.945,00 0,00 0,00	1.945,00 0,00 0,00
	Cap. 1188.620 Cod. 01.01.1 Pdc U.1.02.01.01.001 IRAP SU BUONI PASTO - SALARIO ACCESSORIO - UFFICIO DEL SINDACO	15,41	previsione di competenza <i>di cui già impegnato alla data odierna</i> <i>di cui fondo pluriennale vincolato</i>	20,00	20,00 0,00 0,00	20,00 0,00 0,00	20,00 0,00 0,00
	Cap. 1188.624 Cod. 01.01.1 Pdc U.1.02.01.01.001 IRAP SU STRAORDINARIO - SALARIO ACCESSORIO - UFFICIO DEL SINDACO	196,61	previsione di competenza <i>di cui già impegnato alla data odierna</i> <i>di cui fondo pluriennale vincolato</i>	200,00	200,00 0,00 0,00	200,00 0,00 0,00	200,00 0,00 0,00
			previsione di cassa	398,02	396,61		

CITTA' DI CASTEL MAGGIORE

PROVINCIA DI BOLOGNA

BILANCIO DI PREVISIONE

PEG - PARTE SPESA per Centro di Responsabilità (Procedimento) - Solo con importi - Anno 2019 (risultante)

MISSIONE, PROGRAMMA, TITOLO	DENOMINAZIONE	RESIDUI PRESUNTI AL TERMINE DEL 2018		PREVISIONI DEFINITIVE DEL 2018	PREVISIONI ANNO	PREVISIONI ANNO	PREVISIONI ANNO
					2019	2020	2021
	Cap. 1189.615 Cod. 01.01.1 Pdc U.1.02.01.01.001 IPR IRAP - SALARIO ACCESSORIO - UFFICIO DEL SINDACO	0,87	previsione di competenza <i>di cui già impegnato alla data odierna</i> <i>di cui fondo pluriennale vincolato</i>	278,00	278,00 0,00 139,00	278,00 0,00 139,00	278,00 0,00 139,00
	Cap. 1189.5615 Cod. 01.01.1 Pdc U.1.10.02.01.001 FONDO PLURIENNALE VINCOLATO - IPR IRAP - SALARIO ACCESSORIO - UFFICIO DEL SINDACO	0,00	previsione di competenza <i>di cui già impegnato alla data odierna</i> <i>di cui fondo pluriennale vincolato</i>	139,00	139,00 0,00 0,00	139,00 0,00 0,00	139,00 0,00 0,00
	Cap. 1190.613 Cod. 01.01.1 Pdc U.1.02.01.01.001 I.R.A.P. SU RETRIBUZIONI PERSONALE (T.D.) - ORGANI ISTITUZIONALI	644,66	previsione di competenza <i>di cui già impegnato alla data odierna</i> <i>di cui fondo pluriennale vincolato</i>	2.015,00	1.945,00 0,00 0,00	1.945,00 0,00 0,00	1.945,00 0,00 0,00
	Cap. 1190.620 Cod. 01.01.1 Pdc U.1.02.01.01.001 IRAP SU BUONI PASTO (T.D.) - SALARIO ACCESSORIO - UFFICIO DEL SINDACO	11,62	previsione di competenza <i>di cui già impegnato alla data odierna</i> <i>di cui fondo pluriennale vincolato</i>	21,00	21,00 0,00 21,00	21,00 0,00 32,62	21,00 0,00 0,00
	Cap. 1190.627 Cod. 01.01.1 Pdc U.1.02.01.01.001 IRAP SU INDENNITA' DIVERSE (T.D.) - SALARIO ACCESSORIO - UFFICIO DEL SINDACO	42,47	previsione di competenza <i>di cui già impegnato alla data odierna</i> <i>di cui fondo pluriennale vincolato</i>	170,00	170,00 0,00 0,00	170,00 0,00 0,00	170,00 0,00 0,00
Totale Programma	01 Organi istituzionali	18.094,15	previsione di competenza <i>di cui già impegnato alla data odierna</i> di cui fondo pluriennale previsione di cassa	74.300,00	73.019,00 18.516,00 2.151,00 75.231,08	73.019,00 0,00 2.151,00 88.962,15	73.019,00 0,00 2.151,00 73.019,00
0102 Programma	02 Segreteria generale						
0102 Programma	02 Segreteria generale						

CITTA' DI CASTEL MAGGIORE

PROVINCIA DI BOLOGNA

BILANCIO DI PREVISIONE

PEG - PARTE SPESA per Centro di Responsabilità (Procedimento) - Solo con importi - Anno 2019 (risultante)

MISSIONE, PROGRAMMA, TITOLO	DENOMINAZIONE	RESIDUI PRESUNTI AL TERMINE DEL 2018		PREVISIONI DEFINITIVE DEL 2018	PREVISIONI ANNO		
					2019	2020	2021
Titolo 1	SPESE CORRENTI	82.888,92	previsione di competenza	371.080,00	372.829,00	372.829,00	372.829,00
			<i>di cui già impegnato alla data odierna</i>		12.715,00	0,00	0,00
			<i>di cui fondo pluriennale vincolato</i>	0,00	0,00	0,00	0,00
			previsione di cassa	374.068,55	455.717,92		
	Cap. 1201.1 Cod. 01.02.1 Pdc U.1.01.01.01.000 RETRIBUZIONI AL PERSONALE DI RUOLO - SEGRETARIA GENERALE	13.086,98	previsione di competenza	70.045,00	69.350,00	69.350,00	69.350,00
			<i>di cui già impegnato alla data odierna</i>		0,00	0,00	0,00
			<i>di cui fondo pluriennale vincolato</i>	0,00	0,00	0,00	0,00
			previsione di cassa	70.045,00	82.436,98		
	Cap. 1202.4 Cod. 01.02.1 Pdc U.1.01.02.01.001 CONTRIBUTI PREVIDENZIALI E ASSISTENZIALI - SEGRETARIA GENERALE	4.987,26	previsione di competenza	19.015,00	18.800,00	18.800,00	18.800,00
			<i>di cui già impegnato alla data odierna</i>		0,00	0,00	0,00
			<i>di cui fondo pluriennale vincolato</i>	0,00	0,00	0,00	0,00
			previsione di cassa	19.015,00	23.787,26		
	Cap. 1204.1 Cod. 01.02.1 Pdc U.1.01.01.01.000 RETRIBUZIONI AL PERSONALE DI RUOLO - PROTOCOLLO GENERALE	10.259,42	previsione di competenza	54.290,00	54.015,00	54.015,00	54.015,00
			<i>di cui già impegnato alla data odierna</i>		0,00	0,00	0,00
			<i>di cui fondo pluriennale vincolato</i>	0,00	0,00	0,00	0,00
			previsione di cassa	54.290,00	64.274,42		
	Cap. 1205.4 Cod. 01.02.1 Pdc U.1.01.02.01.001 CONTRIBUTI PREVIDENZIALI E ASSISTENZIALI AL PERSONALE DI RUOLO - PROTOCOLLO GENERALE	3.760,62	previsione di competenza	14.720,00	14.650,00	14.650,00	14.650,00
			<i>di cui già impegnato alla data odierna</i>		0,00	0,00	0,00
			<i>di cui fondo pluriennale vincolato</i>	0,00	0,00	0,00	0,00
			previsione di cassa	14.720,00	18.410,62		
	Cap. 1210.1 Cod. 01.02.1 Pdc U.1.01.01.01.000 RETRIBUZIONI RESPONSABILE SETTORE SEGRETARIA GENERALE, PRESIDENTE DEL CONSIGLIO	6.486,20	previsione di competenza	33.380,00	32.950,00	32.950,00	32.950,00
			<i>di cui già impegnato alla data odierna</i>		0,00	0,00	0,00
			<i>di cui fondo pluriennale vincolato</i>	0,00	0,00	0,00	0,00
			previsione di cassa	33.380,00	39.436,20		
	Cap. 1210.3 Cod. 01.02.1 Pdc U.1.01.01.01.004 INDENNITA' DI RISULTATO ANNO PRECEDENTE - SALARIO ACCESSORIO - RESPONSABILE SETTORE AFFARI GENERALI E PRESIDENTE DEL CONSIGLIO	339,06	previsione di competenza	3.228,00	3.228,00	3.228,00	3.228,00
			<i>di cui già impegnato alla data odierna</i>		0,00	0,00	0,00
			<i>di cui fondo pluriennale vincolato</i>	0,00	0,00	0,00	0,00
			previsione di cassa	3.228,00	3.567,06		

CITTA' DI CASTEL MAGGIORE

PROVINCIA DI BOLOGNA

BILANCIO DI PREVISIONE

PEG - PARTE SPESA per Centro di Responsabilità (Procedimento) - Solo con importi - Anno 2019 (risultante)

MISSIONE, PROGRAMMA, TITOLO	DENOMINAZIONE	RESIDUI PRESUNTI AL TERMINE DEL 2018		PREVISIONI DEFINITIVE DEL 2018	PREVISIONI ANNO		
					2019	2020	2021
	Cap. 1210.16 Cod. 01.02.1 Pdc U.1.01.01.01.004 INDENNITA' DI POSIZIONE (APO) - RESPONSABILE SETTORE	2.980,10	previsione di competenza <i>di cui già impegnato alla data odierna</i> <i>di cui fondo pluriennale vincolato</i> previsione di cassa	12.912,00 0,00 12.912,00	12.912,00 0,00 15.892,10	12.912,00 0,00 12.100,00	12.912,00 0,00 12.100,00
	Cap. 1211.4 Cod. 01.02.1 Pdc U.1.01.02.01.001 CONTRIBUTI SU RETRIBUZIONI RESPONSABILE SETTORE SEGRETERIA GENERALE, PRESIDENTE DEL CONSIGLIO	3.259,04	previsione di competenza <i>di cui già impegnato alla data odierna</i> <i>di cui fondo pluriennale vincolato</i> previsione di cassa	12.202,00 0,00 12.202,00	12.100,00 0,00 15.359,04	12.100,00 0,00 769,00	12.100,00 0,00 769,00
	Cap. 1211.6 Cod. 01.02.1 Pdc U.1.01.02.01.001 ONERI SU INDENNITA' DI RISULTATO ANNO PRECEDENTE - SALARIO ACCESSORIO - RESPONSABILE SETTORE AFFARI GENERALI E PRESIDENTE DEL CONSIGLIO	81,43	previsione di competenza <i>di cui già impegnato alla data odierna</i> <i>di cui fondo pluriennale vincolato</i> previsione di cassa	769,00 0,00 769,00	769,00 0,00 850,43	769,00 0,00 58.000,00	769,00 0,00 58.000,00
	Cap. 1213.1 Cod. 01.02.1 Pdc U.1.01.01.01.002 RETRIBUZIONI AL PERSONALE DI RUOLO SEGRETARIO COMUNALE	13.898,81	previsione di competenza <i>di cui già impegnato alla data odierna</i> <i>di cui fondo pluriennale vincolato</i> previsione di cassa	58.000,00 0,00 58.000,00	58.000,00 0,00 71.898,81	58.000,00 0,00 7.555,00	58.000,00 0,00 7.555,00
	Cap. 1213.3 Cod. 01.02.1 Pdc U.1.01.01.01.004 INDENNITA' RISULTATO ANNO PRECEDENTE - SALARIO ACCESSORIO - SEGRETARIO COMUNALE	1.027,78	previsione di competenza <i>di cui già impegnato alla data odierna</i> <i>di cui fondo pluriennale vincolato</i> previsione di cassa	6.380,00 0,00 6.380,00	7.555,00 0,00 8.582,78	7.555,00 0,00 17.000,00	7.555,00 0,00 17.000,00
	Cap. 1214.4 Cod. 01.02.1 Pdc U.1.01.02.01.001 CONTRIBUTI PREVIDENZIALI E ASSISTENZIALI SEGRETARIO COMUNALE	5.345,39	previsione di competenza <i>di cui già impegnato alla data odierna</i> <i>di cui fondo pluriennale vincolato</i> previsione di cassa	17.015,00 0,00 17.015,00	17.000,00 0,00 22.345,39	17.000,00 0,00 1.800,00	17.000,00 0,00 1.800,00
	Cap. 1214.6 Cod. 01.02.1 Pdc U.1.01.02.01.001 ONERI SU INDENNITA' DI RISULTATO ANNO PRECEDENTE - SALARIO ACCESSORIO - SEGRETARIO	245,21	previsione di competenza <i>di cui già impegnato alla data odierna</i> <i>di cui fondo pluriennale vincolato</i> previsione di cassa	1.520,00 0,00 1.520,00	1.800,00 0,00 2.045,21	1.800,00 0,00 1.800,00	1.800,00 0,00 1.800,00

CITTA' DI CASTEL MAGGIORE

PROVINCIA DI BOLOGNA

BILANCIO DI PREVISIONE

PEG - PARTE SPESA per Centro di Responsabilità (Procedimento) - Solo con importi - Anno 2019 (risultante)

MISSIONE, PROGRAMMA, TITOLO	DENOMINAZIONE	RESIDUI PRESUNTI AL TERMINE DEL 2018		PREVISIONI DEFINITIVE DEL 2018	PREVISIONI ANNO		
					2019	2020	2021
	Cap. 1215.20 Cod. 01.02.1 Pdc U.1.01.02.01.001 ONERI SU FRUIZIONE BUONI PASTO - SALARIO ACCESSORIO - SERVIZIO SEGRETERIA	97,57	previsione di competenza <i>di cui già impegnato alla data odierna</i> <i>di cui fondo pluriennale vincolato</i>	200,00	125,00 0,00 0,00	125,00 0,00 0,00	125,00 0,00 0,00
	Cap. 1216.1 Cod. 01.02.1 Pdc U.1.01.01.01.000 RETRIBUZIONI AL PERSONALE DI RUOLO - MESSI COMUNALI	5.362,45	previsione di competenza <i>di cui già impegnato alla data odierna</i> <i>di cui fondo pluriennale vincolato</i>	29.085,00	28.800,00 0,00 0,00	28.800,00 0,00 0,00	28.800,00 0,00 0,00
	Cap. 1216.18 Cod. 01.02.1 Pdc U.1.01.02.02.001 ASSEGNI FAMILIARI - SALARIO ACCESSORIO - SERVIZIO PROTOCOLLO, MESSI	539,88	previsione di competenza <i>di cui già impegnato alla data odierna</i> <i>di cui fondo pluriennale vincolato</i>	4.450,00	5.300,00 0,00 0,00	5.300,00 0,00 0,00	5.300,00 0,00 0,00
	Cap. 1216.20 Cod. 01.02.1 Pdc U.1.01.02.01.001 ONERI SU FRUIZIONE BUONI PASTO - SALARIO ACCESSORIO - SERVIZIO PROTOCOLLO E MESSI	45,06	previsione di competenza <i>di cui già impegnato alla data odierna</i> <i>di cui fondo pluriennale vincolato</i>	100,00	90,00 0,00 0,00	90,00 0,00 0,00	90,00 0,00 0,00
	Cap. 1217.4 Cod. 01.02.1 Pdc U.1.01.02.01.001 CONTRIBUTI PREVIDENZIALI E ASSISTENZIALI AL PERSONALE DI RUOLO - MESSI COMUNALI	1.954,58	previsione di competenza <i>di cui già impegnato alla data odierna</i> <i>di cui fondo pluriennale vincolato</i>	8.315,00	8.300,00 0,00 0,00	8.300,00 0,00 0,00	8.300,00 0,00 0,00
	Cap. 1218.18 Cod. 01.02.1 Pdc U.1.01.02.02.001 ASSEGNI FAMILIARI - SALARIO ACCESSORIO - SEGRETARIO COMUNALE	1.227,78	previsione di competenza <i>di cui già impegnato alla data odierna</i> <i>di cui fondo pluriennale vincolato</i>	1.950,00	1.950,00 0,00 0,00	1.950,00 0,00 0,00	1.950,00 0,00 0,00
	Cap. 1235.216 Cod. 01.02.1 Pdc U.1.03.02.02.002 RIMBORSI SPESE PER MISSIONI GENERALI - LIMITI NORME STATALI	2.011,40	previsione di competenza <i>di cui già impegnato alla data odierna</i> <i>di cui fondo pluriennale vincolato</i>	2.260,00	2.260,00 0,00 0,00	2.260,00 0,00 0,00	2.260,00 0,00 0,00
			previsione di cassa	4.259,45	4.271,40		

CITTA' DI CASTEL MAGGIORE

PROVINCIA DI BOLOGNA

BILANCIO DI PREVISIONE

PEG - PARTE SPESA per Centro di Responsabilità (Procedimento) - Solo con importi - Anno 2019 (risultante)

MISSIONE, PROGRAMMA, TITOLO	DENOMINAZIONE	RESIDUI PRESUNTI AL TERMINE DEL 2018		PREVISIONI DEFINITIVE DEL 2018	PREVISIONI ANNO		
					2019	2020	2021
Cap. 1287.611 Cod. 01.02.1 Pdc U.1.02.01.01.001 I.R.A.P. SU RETRIBUZIONI - SERVIZIO SEGRETERIA GENERALE		1.276,98	previsione di competenza	4.230,00	5.900,00	5.900,00	5.900,00
			<i>di cui già impegnato alla data odierna</i>		0,00	0,00	0,00
			<i>di cui fondo pluriennale vincolato</i>	0,00	0,00	0,00	0,00
			previsione di cassa	4.230,00	7.176,98		
Cap. 1287.620 Cod. 01.02.1 Pdc U.1.02.01.01.001 IRAP SU BUONI PASTO - SALARIO ACCESSORIO - SERVIZIO SEGRETERIA GENERALE		36,32	previsione di competenza	70,00	45,00	45,00	45,00
			<i>di cui già impegnato alla data odierna</i>		0,00	0,00	0,00
			<i>di cui fondo pluriennale vincolato</i>	0,00	0,00	0,00	0,00
			previsione di cassa	70,00	81,32		
Cap. 1288.611 Cod. 01.02.1 Pdc U.1.02.01.01.001 I.R.A.P. SU RETRIBUZIONI - RESPONSABILE SETTORE SEGRETERIA GENERALE, PRESIDENTE DEL CONSIGLIO		1.062,28	previsione di competenza	3.938,00	3.900,00	3.900,00	3.900,00
			<i>di cui già impegnato alla data odierna</i>		0,00	0,00	0,00
			<i>di cui fondo pluriennale vincolato</i>	0,00	0,00	0,00	0,00
			previsione di cassa	3.938,00	4.962,28		
Cap. 1288.619 Cod. 01.02.1 Pdc U.1.02.01.01.001 IRAP SU INDENNITA' DI RISULTATO ANNO PRECEDENTE - SALARIO ACCESSORIO - RESPONSABILE SETTORE AFFARI GENERALI E PRESIDENZA CONSIGLIO		29,44	previsione di competenza	275,00	275,00	275,00	275,00
			<i>di cui già impegnato alla data odierna</i>		0,00	0,00	0,00
			<i>di cui fondo pluriennale vincolato</i>	0,00	0,00	0,00	0,00
			previsione di cassa	275,00	304,44		
Cap. 1289.611 Cod. 01.02.1 Pdc U.1.02.01.01.001 I.R.A.P. SU RETRIBUZIONI - SEGRETARIO COMUNALE		1.593,92	previsione di competenza	5.030,00	5.030,00	5.030,00	5.030,00
			<i>di cui già impegnato alla data odierna</i>		0,00	0,00	0,00
			<i>di cui fondo pluriennale vincolato</i>	0,00	0,00	0,00	0,00
			previsione di cassa	5.030,00	6.623,92		
Cap. 1289.619 Cod. 01.02.1 Pdc U.1.02.01.01.001 IRAP SU INDENNITA' DI RISULTATO ANNO PRECEDENTE - SALARIO ACCESSORIO - SEGRETARIO COMUNALE		87,36	previsione di competenza	543,00	640,00	640,00	640,00
			<i>di cui già impegnato alla data odierna</i>		0,00	0,00	0,00
			<i>di cui fondo pluriennale vincolato</i>	0,00	0,00	0,00	0,00
			previsione di cassa	543,00	727,36		
Cap. 1290.611 Cod. 01.02.1 Pdc U.1.02.01.01.001 I.R.A.P. SU RETRIBUZIONI AL PERSONALE DI RUOLO - MESSI COMUNALI		603,65	previsione di competenza	2.475,00	2.450,00	2.450,00	2.450,00
			<i>di cui già impegnato alla data odierna</i>		0,00	0,00	0,00
			<i>di cui fondo pluriennale vincolato</i>	0,00	0,00	0,00	0,00
			previsione di cassa	2.475,00	3.053,65		

CITTA' DI CASTEL MAGGIORE

PROVINCIA DI BOLOGNA

BILANCIO DI PREVISIONE

PEG - PARTE SPESA per Centro di Responsabilità (Procedimento) - Solo con importi - Anno 2019 (risultante)

MISSIONE, PROGRAMMA, TITOLO	DENOMINAZIONE	RESIDUI PRESUNTI AL TERMINE DEL 2018		PREVISIONI DEFINITIVE DEL 2018	PREVISIONI ANNO		
					2019	2020	2021
	Cap. 1292.611 Cod. 01.02.1 Pdc U.1.02.01.01.001 I.R.A.P. SU RETRIBUZIONI AL PERSONALE DI RUOLO - PROTOCOLLO	1.187,12	previsione di competenza <i>di cui già impegnato alla data odierna</i> <i>di cui fondo pluriennale vincolato</i>	4.648,00	4.600,00 0,00 0,00	4.600,00 0,00 0,00	4.600,00 0,00 0,00
	Cap. 1292.620 Cod. 01.02.1 Pdc U.1.02.01.01.001 IRAP SU BUONI PASTO - SALARIO ACCESSORIO - SERVIZIO PROTOCOLLO E MESSI	15,83	previsione di competenza <i>di cui già impegnato alla data odierna</i> <i>di cui fondo pluriennale vincolato</i>	35,00	35,00 0,00 0,00	35,00 0,00 0,00	35,00 0,00 0,00
Totale Programma	02 Segreteria generale	82.888,92	previsione di competenza <i>di cui già impegnato alla data odierna</i> di cui fondo pluriennale previsione di cassa	371.080,00	372.829,00 12.715,00 0,00 50,83	372.829,00 0,00 0,00 50,83	372.829,00 0,00 0,00 50,83
0103 Programma	03 Gestione economica, finanziaria, programmazione e provveditorato						
0103 Programma	03 Gestione economica, finanziaria, programmazione e provveditorato						
Titolo 1	SPESE CORRENTI	47.330,77	previsione di competenza <i>di cui già impegnato alla data odierna</i> <i>di cui fondo pluriennale vincolato</i>	153.085,00	194.603,00 6.372,00 3.640,00	193.258,00 0,00 3.640,00	193.258,00 0,00 3.640,00
	Cap. 1301.1 Cod. 01.03.1 Pdc U.1.01.01.01.000 RETRIBUZIONI AL PERSONALE DI RUOLO - SERVIZIO CONTABILITA'	14.348,13	previsione di competenza <i>di cui già impegnato alla data odierna</i> <i>di cui fondo pluriennale vincolato</i>	69.675,00	94.560,00 0,00 0,00	94.560,00 0,00 0,00	94.560,00 0,00 0,00
	Cap. 1302.4 Cod. 01.03.1 Pdc U.1.01.02.01.001 CONTRIBUTI PREVIDENZIALI E ASSISTENZIALI - SERVIZIO CONTABILITA'	5.460,79	previsione di competenza <i>di cui già impegnato alla data odierna</i> <i>di cui fondo pluriennale vincolato</i>	20.985,00	28.000,00 0,00 0,00	28.000,00 0,00 0,00	28.000,00 0,00 0,00
			previsione di cassa	20.985,00	33.460,79		

CITTA' DI CASTEL MAGGIORE

PROVINCIA DI BOLOGNA

BILANCIO DI PREVISIONE

PEG - PARTE SPESA per Centro di Responsabilità (Procedimento) - Solo con importi - Anno 2019 (risultante)

MISSIONE, PROGRAMMA, TITOLO	DENOMINAZIONE	RESIDUI PRESUNTI AL TERMINE DEL 2018		PREVISIONI DEFINITIVE DEL 2018	PREVISIONI ANNO		
					2019	2020	2021
	Cap. 1303.8 Cod. 01.03.1 Pdc U.1.01.01.01.004 IPR RETRIBUZIONE - SALARIO ACCESSORIO - SERVIZIO RAGIONERIA	1.791,47	previsione di competenza <i>di cui già impegnato alla data odierna</i> <i>di cui fondo pluriennale vincolato</i>	4.500,00	4.500,00 0,00 2.250,00	4.500,00 0,00 2.250,00	4.500,00 0,00 2.250,00
	Cap. 1303.9 Cod. 01.03.1 Pdc U.1.01.02.01.001 IPR ONERI - SALARIO ACCESSORIO - SERVIZIO RAGIONERIA	402,01	previsione di competenza <i>di cui già impegnato alla data odierna</i> <i>di cui fondo pluriennale vincolato</i>	1.072,00	1.072,00 0,00 536,00	1.072,00 0,00 536,00	1.072,00 0,00 536,00
	Cap. 1303.5008 Cod. 01.03.1 Pdc U.1.10.02.01.001 FONDO PLURIENNALE VINCOLATO - IPR RETRIBUZIONE - SALARIO ACCESSORIO - SERVIZIO RAGIONERIA	0,00	previsione di competenza <i>di cui già impegnato alla data odierna</i> <i>di cui fondo pluriennale vincolato</i>	2.250,00	2.250,00 0,00 0,00	2.250,00 0,00 0,00	2.250,00 0,00 0,00
	Cap. 1303.5009 Cod. 01.03.1 Pdc U.1.10.02.01.001 FONDO PLURIENNALE VINCOLATO - IPR ONERI - SALARIO ACCESSORIO - SERVIZIO RAGIONERIA	0,00	previsione di competenza <i>di cui già impegnato alla data odierna</i> <i>di cui fondo pluriennale vincolato</i>	536,00	536,00 0,00 0,00	536,00 0,00 0,00	536,00 0,00 0,00
	Cap. 1313.1 Cod. 01.03.1 Pdc U.1.01.01.01.002 RETRIBUZIONI RESPONSABILE SETTORE SERVIZI FINANZIARI	4.926,44	previsione di competenza <i>di cui già impegnato alla data odierna</i> <i>di cui fondo pluriennale vincolato</i>	16.079,00	24.100,00 0,00 0,00	24.100,00 0,00 0,00	24.100,00 0,00 0,00
	Cap. 1313.3 Cod. 01.03.1 Pdc U.1.01.01.01.004 INDENNITA' DI RISULTATO ANNO PRECEDENTE - SALARIO ACCESSORIO - RESPONSABILE SETTORE SERVIZI FINANZIARI	403,61	previsione di competenza <i>di cui già impegnato alla data odierna</i> <i>di cui fondo pluriennale vincolato</i>	3.498,00	3.228,00 0,00 0,00	3.228,00 0,00 0,00	3.228,00 0,00 0,00
	Cap. 1313.16 Cod. 01.03.1 Pdc U.1.01.01.01.004 INDENNITA' DI POSIZIONE (APO) - RESPONSABILE SETTORE SERVIZI FINANZIARI	2.650,86	previsione di competenza <i>di cui già impegnato alla data odierna</i> <i>di cui fondo pluriennale vincolato</i>	8.612,00	12.912,00 0,00 0,00	12.912,00 0,00 0,00	12.912,00 0,00 0,00
			previsione di cassa	8.612,00	15.562,86		

CITTA' DI CASTEL MAGGIORE

PROVINCIA DI BOLOGNA

BILANCIO DI PREVISIONE

PEG - PARTE SPESA per Centro di Responsabilità (Procedimento) - Solo con importi - Anno 2019 (risultante)

MISSIONE, PROGRAMMA, TITOLO	DENOMINAZIONE	RESIDUI PRESUNTI AL TERMINE DEL 2018		PREVISIONI DEFINITIVE DEL 2018	PREVISIONI ANNO		
					2019	2020	2021
	Cap. 1314.4 Cod. 01.03.1 Pdc U.1.01.02.01.001 CONTRIBUTI SU RETRIBUZIONI RESPONSABILE SETTORE SERVIZI FINANZIARI (T.D. E/O T.I.)	3.084,39	previsione di competenza <i>di cui già impegnato alla data odierna</i> <i>di cui fondo pluriennale vincolato</i>	7.407,00	11.000,00 0,00 0,00	11.000,00 0,00 0,00	11.000,00 0,00 0,00
			previsione di cassa	7.407,00	14.084,39		
	Cap. 1314.6 Cod. 01.03.1 Pdc U.1.01.02.01.001 ONERI SU INDENNITA' DI RISULTATO ANNO PRECEDENTE - SALARIO ACCESSORIO - RESPONSABILE SETTORE SERVIZI FINANZIARI (T.D. E/O T.I.)	96,80	previsione di competenza <i>di cui già impegnato alla data odierna</i> <i>di cui fondo pluriennale vincolato</i>	769,00	769,00 0,00 0,00	769,00 0,00 0,00	769,00 0,00 0,00
			previsione di cassa	769,00	865,80		
	Cap. 1315.12 Cod. 01.03.1 Pdc U.1.01.01.01.004 INDENNITA' DI MANEGGIO VALORI - SALARIO ACCESSORIO - ECONOMO	500,00	previsione di competenza <i>di cui già impegnato alla data odierna</i> <i>di cui fondo pluriennale vincolato</i>	1.000,00	1.000,00 0,00 500,00	1.000,00 0,00 500,00	1.000,00 0,00 500,00
			previsione di cassa	500,00	1.000,00		
	Cap. 1315.14 Cod. 01.03.1 Pdc U.1.01.01.01.003 STRAORDINARIO - SALARIO ACCESSORIO - SERVIZIO RAGIONERIA	426,45	previsione di competenza <i>di cui già impegnato alla data odierna</i> <i>di cui fondo pluriennale vincolato</i>	424,00	424,00 0,00 0,00	424,00 0,00 0,00	424,00 0,00 0,00
			previsione di cassa	1.272,00	850,45		
	Cap. 1315.18 Cod. 01.03.1 Pdc U.1.01.02.02.001 ASSEGNI FAMILIARI - SALARIO ACCESSORIO - SERVIZIO RAGIONERIA	285,60	previsione di competenza <i>di cui già impegnato alla data odierna</i> <i>di cui fondo pluriennale vincolato</i>	860,00	860,00 0,00 0,00	860,00 0,00 0,00	860,00 0,00 0,00
			previsione di cassa	860,00	1.145,60		
	Cap. 1315.20 Cod. 01.03.1 Pdc U.1.01.02.01.001 ONERI SU FRUIZIONE BUONI PASTO - SALARIO ACCESSORIO - SERVIZIO RAGIONERIA	110,84	previsione di competenza <i>di cui già impegnato alla data odierna</i> <i>di cui fondo pluriennale vincolato</i>	485,00	125,00 0,00 0,00	125,00 0,00 0,00	125,00 0,00 0,00
			previsione di cassa	485,00	235,84		
	Cap. 1315.22 Cod. 01.03.1 Pdc U.1.01.02.01.001 ONERI INDENNITA' DI MANEGGIO VALORI - SALARIO ACCESSORIO - SERVIZIO RAGIONERIA	0,00	previsione di competenza <i>di cui già impegnato alla data odierna</i> <i>di cui fondo pluriennale vincolato</i>	119,00	238,00 0,00 119,00	238,00 0,00 119,00	238,00 0,00 119,00
			previsione di cassa	0,00	119,00		

CITTA' DI CASTEL MAGGIORE

PROVINCIA DI BOLOGNA

BILANCIO DI PREVISIONE

PEG - PARTE SPESA per Centro di Responsabilità (Procedimento) - Solo con importi - Anno 2019 (risultante)

MISSIONE, PROGRAMMA, TITOLO	DENOMINAZIONE	RESIDUI PRESUNTI AL TERMINE DEL 2018		PREVISIONI DEFINITIVE DEL 2018	PREVISIONI ANNO		
					2019	2020	2021
	Cap. 1315.24 Cod. 01.03.1 Pdc U.1.01.02.01.001 ONERI STRAORDINARIO - SALARIO ACCESSORIO - SERVIZIO RAGIONERIA	127,41	previsione di competenza <i>di cui già impegnato alla data odierna</i> <i>di cui fondo pluriennale vincolato</i> previsione di cassa	105,00 0,00 311,00	105,00 0,00 232,41	105,00 0,00 0,00	105,00 0,00 0,00
	Cap. 1315.5012 Cod. 01.03.1 Pdc U.1.10.02.01.001 FPV INDENNITA' DI MANEGGIO VALORI - SALARIO ACCESSORIO - ECONOMO	0,00	previsione di competenza <i>di cui già impegnato alla data odierna</i> <i>di cui fondo pluriennale vincolato</i> previsione di cassa	500,00 0,00 0,00	500,00 0,00 0,00	500,00 0,00 0,00	500,00 0,00 0,00
	Cap. 1315.5022 Cod. 01.03.1 Pdc U.1.10.02.01.001 FPV ONERI INDENNITA' DI MANEGGIO VALORI - SALARIO ACCESSORIO - SERVIZIO RAGIONERIA	0,00	previsione di competenza <i>di cui già impegnato alla data odierna</i> <i>di cui fondo pluriennale vincolato</i> previsione di cassa	119,00 0,00 0,00	119,00 0,00 0,00	119,00 0,00 0,00	119,00 0,00 0,00
	Cap. 1317.20 Cod. 01.03.1 Pdc U.1.01.02.01.001 ONERI SU FRUIZIONE BUONI PASTO - SALARIO ACCESSORIO - RESPONSABILE SETTORE SERVIZI FINANZIARI (T.D. E/O T.I.)	66,50	previsione di competenza <i>di cui già impegnato alla data odierna</i> <i>di cui fondo pluriennale vincolato</i> previsione di cassa	85,00 0,00 85,00	70,00 0,00 136,50	70,00 0,00 0,00	70,00 0,00 0,00
	Cap. 1319.99 Cod. 01.03.1 Pdc U.1.09.01.01.001 RIMBORSO SPESE PER PERSONALE COMANDATO O DISTACCATO C/O ALTRA AMMINISTRAZIONE - SERVIZIO RAGIONERIA	8.555,00	previsione di competenza <i>di cui già impegnato alla data odierna</i> <i>di cui fondo pluriennale vincolato</i> previsione di cassa	8.555,00 0,00 8.555,00	1.345,00 0,00 9.900,00	0,00 0,00 0,00	0,00 0,00 0,00
	Cap. 1387.611 Cod. 01.03.1 Pdc U.1.02.01.01.001 IRAP SU RETRIBUZIONI - SERVIZIO CONTABILITA'	1.124,29	previsione di competenza <i>di cui già impegnato alla data odierna</i> <i>di cui fondo pluriennale vincolato</i> previsione di cassa	4.150,00 0,00 4.150,00	6.230,00 0,00 7.354,29	6.230,00 0,00 0,00	6.230,00 0,00 0,00
	Cap. 1387.613 Cod. 01.03.1 Pdc U.1.02.01.01.001 IRAP SU INDENNITA' DI CARICA REVISORI	1.610,24	previsione di competenza <i>di cui già impegnato alla data odierna</i> <i>di cui fondo pluriennale vincolato</i> previsione di cassa	1.600,00 0,00 2.800,98	0,00 0,00 1.610,24	0,00 0,00 0,00	0,00 0,00 0,00

CITTA' DI CASTEL MAGGIORE

PROVINCIA DI BOLOGNA

BILANCIO DI PREVISIONE

PEG - PARTE SPESA per Centro di Responsabilità (Procedimento) - Solo con importi - Anno 2019 (risultante)

MISSIONE, PROGRAMMA, TITOLO	DENOMINAZIONE	RESIDUI PRESUNTI AL TERMINE DEL 2018		PREVISIONI DEFINITIVE DEL 2018	PREVISIONI ANNO		
					2019	2020	2021
	Cap. 1387.620 Cod. 01.03.1 Pdc U.1.02.01.01.001 IRAP SU BUONI PASTO - SALARIO ACCESSORIO - SERVIZIO RAGIONERIA	46,94	previsione di competenza <i>di cui già impegnato alla data odierna</i> <i>di cui fondo pluriennale vincolato</i> previsione di cassa	65,00 0,00 65,00	45,00 0,00 91,94	45,00 0,00 86,00	45,00 0,00 86,00
	Cap. 1387.622 Cod. 01.03.1 Pdc U.1.02.01.01.001 IRAP SU INDENNITA' DI MANEGGIO VALORI - SALARIO ACCESSORIO - SERVIZIO RAGIONERIA	43,00	previsione di competenza <i>di cui già impegnato alla data odierna</i> <i>di cui fondo pluriennale vincolato</i> previsione di cassa	86,00 43,00 43,00	86,00 0,00 86,00	86,00 0,00 43,00	86,00 0,00 43,00
	Cap. 1387.624 Cod. 01.03.1 Pdc U.1.02.01.01.001 IRAP SU STRAORDINARIO - SALARIO ACCESSORIO - SERVIZIO RAGIONERIA	78,87	previsione di competenza <i>di cui già impegnato alla data odierna</i> <i>di cui fondo pluriennale vincolato</i> previsione di cassa	40,00 0,00 117,00	40,00 0,00 118,87	40,00 0,00 43,00	40,00 0,00 43,00
	Cap. 1387.5622 Cod. 01.03.1 Pdc U.1.10.02.01.001 IRAP SU INDENNITA' DI MANEGGIO VALORI - SALARIO ACCESSORIO - SERVIZIO RAGIONERIA	0,00	previsione di competenza <i>di cui già impegnato alla data odierna</i> <i>di cui fondo pluriennale vincolato</i> previsione di cassa	43,00 0,00 0,00	43,00 0,00 0,00	43,00 0,00 0,00	43,00 0,00 0,00
	Cap. 1389.611 Cod. 01.03.1 Pdc U.1.02.01.01.001 I.R.A.P. SU RETRIBUZIONI RESPONSABILE SETTORE SERVIZI FINANZIARI (T.D. E/O T.I.)	988,79	previsione di competenza <i>di cui già impegnato alla data odierna</i> <i>di cui fondo pluriennale vincolato</i> previsione di cassa	2.225,00 0,00 2.225,00	3.210,00 0,00 4.198,79	3.210,00 0,00 192,00	3.210,00 0,00 192,00
	Cap. 1389.615 Cod. 01.03.1 Pdc U.1.02.01.01.001 IPR IRAP - SALARIO ACCESSORIO - SERVIZIO RAGIONERIA	144,15	previsione di competenza <i>di cui già impegnato alla data odierna</i> <i>di cui fondo pluriennale vincolato</i> previsione di cassa	384,00 192,00 192,00	384,00 0,00 336,15	384,00 0,00 192,00	384,00 0,00 192,00
	Cap. 1389.619 Cod. 01.03.1 Pdc U.1.02.01.01.001 IRAP SU INDENNITA' DI RISULTATO ANNO PRECEDENTE - SALARIO ACCESSORIO - RESPONSABILE SETTORE SERVIZI FINANZIARI	34,93	previsione di competenza <i>di cui già impegnato alla data odierna</i> <i>di cui fondo pluriennale vincolato</i> previsione di cassa	275,00 0,00 275,00	275,00 0,00 309,93	275,00 0,00 0,00	275,00 0,00 0,00

CITTA' DI CASTEL MAGGIORE

PROVINCIA DI BOLOGNA

BILANCIO DI PREVISIONE

PEG - PARTE SPESA per Centro di Responsabilità (Procedimento) - Solo con importi - Anno 2019 (risultante)

MISSIONE, PROGRAMMA, TITOLO	DENOMINAZIONE	RESIDUI PRESUNTI AL TERMINE DEL 2018		PREVISIONI DEFINITIVE DEL 2018	PREVISIONI ANNO		
					2019	2020	2021
	Cap. 1389.620 Cod. 01.03.1 Pdc U.1.02.01.01.001 IRAP SU BUONI PASTO - SALARIO ACCESSORIO - RESPONSABILE SETTORE SERVIZI FINANZIARI	23,26	previsione di competenza <i>di cui già impegnato alla data odierna</i> <i>di cui fondo pluriennale vincolato</i>	30,00	25,00 0,00 0,00	25,00 0,00 0,00	25,00 0,00 0,00
	Cap. 1389.5615 Cod. 01.03.1 Pdc U.1.10.02.01.001 FONDO PLURIENNALE VINCOLATO - IPR IRAP - SALARIO ACCESSORIO - SERVIZIO RAGIONERIA	0,00	previsione di competenza <i>di cui già impegnato alla data odierna</i> <i>di cui fondo pluriennale vincolato</i> previsione di cassa	192,00	192,00 0,00 0,00	192,00 0,00 0,00	192,00 0,00 0,00
Totale Programma	03 Gestione economica, finanziaria, programmazione e provveditorato	47.330,77	previsione di competenza <i>di cui già impegnato alla data odierna</i> di cui fondo pluriennale previsione di cassa	153.085,00	194.603,00 6.372,00 3.640,00 151.881,45	193.258,00 0,00 3.640,00 238.293,77	193.258,00 0,00 3.640,00 238.293,77
0104 Programma	04 Gestione delle entrate tributarie e servizi fiscali						
0104 Programma	04 Gestione delle entrate tributarie e servizi fiscali						
Titolo 1	SPESE CORRENTI	38.344,67	previsione di competenza <i>di cui già impegnato alla data odierna</i> <i>di cui fondo pluriennale vincolato</i> previsione di cassa	173.021,00	171.586,00 2.978,00 2.978,00 206.952,67	171.586,00 0,00 2.978,00	171.586,00 0,00 2.978,00
	Cap. 1401.1 Cod. 01.04.1 Pdc U.1.01.01.01.000 RETRIBUZIONI AL PERSONALE DI RUOLO - SERVIZIO ENTRATE	23.478,43	previsione di competenza <i>di cui già impegnato alla data odierna</i> <i>di cui fondo pluriennale vincolato</i> previsione di cassa	119.485,00	118.325,00 0,00 0,00 141.803,43	118.325,00 0,00 0,00	118.325,00 0,00 0,00
	Cap. 1402.4 Cod. 01.04.1 Pdc U.1.01.02.01.001 CONTRIBUTI PREVIDENZIALI E ASSISTENZIALI - SERVIZIO ENTRATE	8.800,19	previsione di competenza <i>di cui già impegnato alla data odierna</i> <i>di cui fondo pluriennale vincolato</i> previsione di cassa	34.020,00	33.800,00 0,00 0,00 42.600,19	33.800,00 0,00 0,00	33.800,00 0,00 0,00

CITTA' DI CASTEL MAGGIORE

PROVINCIA DI BOLOGNA

BILANCIO DI PREVISIONE

PEG - PARTE SPESA per Centro di Responsabilità (Procedimento) - Solo con importi - Anno 2019 (risultante)

MISSIONE, PROGRAMMA, TITOLO	DENOMINAZIONE	RESIDUI PRESUNTI AL TERMINE DEL 2018		PREVISIONI DEFINITIVE DEL 2018	PREVISIONI ANNO		
					2019	2020	2021
	Cap. 1403.8 Cod. 01.04.1 Pdc U.1.01.01.01.004 IPR RETRIBUZIONE - SALARIO ACCESSORIO - SERVIZIO TRIBUTI	1.687,50	previsione di competenza <i>di cui già impegnato alla data odierna</i> <i>di cui fondo pluriennale vincolato</i>	4.500,00	4.500,00 0,00 2.250,00	4.500,00 0,00 2.250,00	4.500,00 0,00 2.250,00
			previsione di cassa	2.250,00	3.937,50		
	Cap. 1403.9 Cod. 01.04.1 Pdc U.1.01.02.01.001 IPR ONERI - SALARIO ACCESSORIO - SERVIZIO TRIBUTI	402,12	previsione di competenza <i>di cui già impegnato alla data odierna</i> <i>di cui fondo pluriennale vincolato</i>	1.072,00	1.072,00 0,00 536,00	1.072,00 0,00 536,00	1.072,00 0,00 536,00
			previsione di cassa	536,00	938,12		
	Cap. 1403.5008 Cod. 01.04.1 Pdc U.1.10.02.01.001 FONDO PLURIENNALE VINCOLATO - IPR RETRIBUZIONE - SALARIO ACCESSORIO - SERVIZIO TRIBUTI	0,00	previsione di competenza <i>di cui già impegnato alla data odierna</i> <i>di cui fondo pluriennale vincolato</i>	2.250,00	2.250,00 0,00 0,00	2.250,00 0,00 0,00	2.250,00 0,00 0,00
			previsione di cassa	0,00	0,00		
	Cap. 1403.5009 Cod. 01.04.1 Pdc U.1.10.02.01.001 FONDO PLURIENNALE VINCOLATO - IPR ONERI - SALARIO ACCESSORIO - SERVIZIO TRIBUTI	0,00	previsione di competenza <i>di cui già impegnato alla data odierna</i> <i>di cui fondo pluriennale vincolato</i>	536,00	536,00 0,00 0,00	536,00 0,00 0,00	536,00 0,00 0,00
			previsione di cassa	0,00	0,00		
	Cap. 1415.14 Cod. 01.04.1 Pdc U.1.01.01.01.003 STRAORDINARIO - SALARIO ACCESSORIO - SERVIZIO TRIBUTI	570,00	previsione di competenza <i>di cui già impegnato alla data odierna</i> <i>di cui fondo pluriennale vincolato</i>	570,00	565,00 0,00 0,00	565,00 0,00 0,00	565,00 0,00 0,00
			previsione di cassa	1.705,00	1.135,00		
	Cap. 1415.18 Cod. 01.04.1 Pdc U.1.01.02.02.001 ASSEGNI FAMILIARI - SALARIO ACCESSORIO - SERVIZIO TRIBUTI	383,98	previsione di competenza <i>di cui già impegnato alla data odierna</i> <i>di cui fondo pluriennale vincolato</i>	2.310,00	2.310,00 0,00 0,00	2.310,00 0,00 0,00	2.310,00 0,00 0,00
			previsione di cassa	2.310,00	2.693,98		
	Cap. 1415.20 Cod. 01.04.1 Pdc U.1.01.02.01.001 ONERI SU FRUIZIONE BUONI PASTO - SALARIO ACCESSORIO - SERVIZIO	11,16	previsione di competenza <i>di cui già impegnato alla data odierna</i> <i>di cui fondo pluriennale vincolato</i>	130,00	125,00 0,00 0,00	125,00 0,00 0,00	125,00 0,00 0,00
			previsione di cassa	130,00	136,16		

CITTA' DI CASTEL MAGGIORE

PROVINCIA DI BOLOGNA

BILANCIO DI PREVISIONE

PEG - PARTE SPESA per Centro di Responsabilità (Procedimento) - Solo con importi - Anno 2019 (risultante)

MISSIONE, PROGRAMMA, TITOLO	DENOMINAZIONE	RESIDUI PRESUNTI AL TERMINE DEL 2018		PREVISIONI DEFINITIVE DEL 2018	PREVISIONI ANNO		
					2019	2020	2021
	Cap. 1415.24 Cod. 01.04.1 Pdc U.1.01.02.01.001 ONERI STRAORDINARIO - SALARIO ACCESSORIO - SERVIZIO TRIBUTI	140,00	previsione di competenza <i>di cui già impegnato alla data odierna</i> <i>di cui fondo pluriennale vincolato</i>	140,00	140,00 0,00 0,00	140,00 0,00 0,00	140,00 0,00 0,00
	Cap. 1488.611 Cod. 01.04.1 Pdc U.1.02.01.01.001 I.R.A.P. SU RETRIBUZIONI - SERVIZIO ENTRATE	2.629,08	previsione di competenza <i>di cui già impegnato alla data odierna</i> <i>di cui fondo pluriennale vincolato</i>	10.315,00	10.270,00 0,00 0,00	10.270,00 0,00 0,00	10.270,00 0,00 0,00
	Cap. 1488.620 Cod. 01.04.1 Pdc U.1.02.01.01.001 IRAP SU BUONI PASTO - SALARIO ACCESSORIO - SERVIZIO TRIBUTI	2,55	previsione di competenza <i>di cui già impegnato alla data odierna</i> <i>di cui fondo pluriennale vincolato</i>	45,00	45,00 0,00 0,00	45,00 0,00 0,00	45,00 0,00 0,00
	Cap. 1488.624 Cod. 01.04.1 Pdc U.1.02.01.01.001 IRAP SU STRAORDINARIO - SALARIO ACCESSORIO - SERVIZIO TRIBUTI	95,47	previsione di competenza <i>di cui già impegnato alla data odierna</i> <i>di cui fondo pluriennale vincolato</i>	50,00	50,00 0,00 0,00	50,00 0,00 0,00	50,00 0,00 0,00
	Cap. 1489.615 Cod. 01.04.1 Pdc U.1.02.01.01.001 IPR IRAP - SALARIO ACCESSORIO - SERVIZIO TRIBUTI	144,19	previsione di competenza <i>di cui già impegnato alla data odierna</i> <i>di cui fondo pluriennale vincolato</i>	384,00	384,00 0,00 192,00	384,00 0,00 192,00	384,00 0,00 192,00
	Cap. 1489.5615 Cod. 01.04.1 Pdc U.1.10.02.01.001 FONDO PLURIENNALE VINCOLATO - IPR IRAP - SALARIO ACCESSORIO - SERVIZIO TRIBUTI	0,00	previsione di competenza <i>di cui già impegnato alla data odierna</i> <i>di cui fondo pluriennale vincolato</i>	192,00	192,00 0,00 0,00	192,00 0,00 0,00	192,00 0,00 0,00
Totale Programma	04 Gestione delle entrate tributarie e servizi fiscali	38.344,67	previsione di competenza <i>di cui già impegnato alla data odierna</i> di cui fondo pluriennale previsione di cassa	173.021,00	171.586,00 2.978,00 2.978,00 171.551,00	171.586,00 0,00 2.978,00 206.952,67	171.586,00 0,00 2.978,00 206.952,67
0106 Programma	06 Ufficio tecnico						

CITTA' DI CASTEL MAGGIORE

PROVINCIA DI BOLOGNA

BILANCIO DI PREVISIONE

PEG - PARTE SPESA per Centro di Responsabilità (Procedimento) - Solo con importi - Anno 2019 (risultante)

MISSIONE, PROGRAMMA, TITOLO	DENOMINAZIONE	RESIDUI PRESUNTI AL TERMINE DEL 2018		PREVISIONI DEFINITIVE DEL 2018	PREVISIONI ANNO	PREVISIONI ANNO	PREVISIONI ANNO
					2019	2020	2021
0106 Programma	06 Ufficio tecnico						
Titolo 1	SPESE CORRENTI	110.125,45	previsione di competenza	520.140,37	511.780,00	512.474,00	512.474,00
			<i>di cui già impegnato alla data odierna</i>		13.217,00	0,00	0,00
			<i>di cui fondo pluriennale vincolato</i>	8.944,00	8.731,00	8.731,00	8.731,00
			previsione di cassa	517.776,62	613.174,45		
	Cap. 1501.1 Cod. 01.06.1 Pdc	13.122,30	previsione di competenza	70.205,00	69.450,00	69.450,00	69.450,00
	U.1.01.01.01.000		<i>di cui già impegnato alla data odierna</i>		0,00	0,00	0,00
	RETRIBUZIONE PERSONALE DI RUOLO - SERVIZIO LAVORI PUBBLICI		<i>di cui fondo pluriennale vincolato</i>	0,00	0,00	0,00	0,00
			previsione di cassa	70.205,00	82.572,30		
	Cap. 1502.4 Cod. 01.06.1 Pdc	4.967,81	previsione di competenza	20.140,00	19.950,00	19.950,00	19.950,00
	U.1.01.02.01.001		<i>di cui già impegnato alla data odierna</i>		0,00	0,00	0,00
	CONTRIBUTI PREVIDENZIALI E ASSISTENZIALI - SERVIZIO LAVORI PUBBLICI		<i>di cui fondo pluriennale vincolato</i>	0,00	0,00	0,00	0,00
			previsione di cassa	20.140,00	24.917,81		
	Cap. 1503.8 Cod. 01.06.1 Pdc	16,03	previsione di competenza	5.000,00	5.000,00	5.000,00	5.000,00
	U.1.01.01.01.004		<i>di cui già impegnato alla data odierna</i>		0,00	0,00	0,00
	IPR RETRIBUZIONE - SALARIO ACCESSORIO - SERVIZIO LAVORI PUBBLICI		<i>di cui fondo pluriennale vincolato</i>	2.500,00	2.500,00	2.500,00	2.500,00
			previsione di cassa	2.500,00	2.516,03		
	Cap. 1503.9 Cod. 01.06.1 Pdc	3,82	previsione di competenza	1.190,00	1.190,00	1.190,00	1.190,00
	U.1.01.02.01.001		<i>di cui già impegnato alla data odierna</i>		0,00	0,00	0,00
	IPR ONERI - SALARIO ACCESSORIO - SERVIZIO LAVORI PUBBLICI		<i>di cui fondo pluriennale vincolato</i>	595,00	595,00	595,00	595,00
			previsione di cassa	595,00	598,82		
	Cap. 1503.5008 Cod. 01.06.1 Pdc	0,00	previsione di competenza	2.500,00	2.500,00	2.500,00	2.500,00
	U.1.10.02.01.001		<i>di cui già impegnato alla data odierna</i>		0,00	0,00	0,00
	FONDO PLURIENNALE VINCOLATO - IPR RETRIBUZIONE - SALARIO ACCESSORIO - SERVIZIO LAVORI PUBBLICI		<i>di cui fondo pluriennale vincolato</i>	0,00	0,00	0,00	0,00
			previsione di cassa	0,00	0,00		
	Cap. 1503.5009 Cod. 01.06.1 Pdc	0,00	previsione di competenza	595,00	595,00	595,00	595,00
	U.1.10.02.01.001		<i>di cui già impegnato alla data odierna</i>		0,00	0,00	0,00
	FONDO PLURIENNALE VINCOLATO - IPR ONERI - SALARIO ACCESSORIO - SERVIZIO LAVORI PUBBLICI		<i>di cui fondo pluriennale vincolato</i>	0,00	0,00	0,00	0,00
			previsione di cassa	0,00	0,00		

CITTA' DI CASTEL MAGGIORE

PROVINCIA DI BOLOGNA

BILANCIO DI PREVISIONE

PEG - PARTE SPESA per Centro di Responsabilità (Procedimento) - Solo con importi - Anno 2019 (risultante)

MISSIONE, PROGRAMMA, TITOLO	DENOMINAZIONE	RESIDUI PRESUNTI AL TERMINE DEL 2018		PREVISIONI DEFINITIVE DEL 2018	PREVISIONI ANNO		
					2019	2020	2021
	Cap. 1510.1 Cod. 01.06.1 Pdc U.1.01.01.01.000 RETRIBUZIONE PERSONALE DI RUOLO - SERVIZIO MANUTENZIONE	26.358,79	previsione di competenza <i>di cui già impegnato alla data odierna</i> <i>di cui fondo pluriennale vincolato</i>	134.530,00	130.550,00 0,00 0,00	130.550,00 0,00 0,00	130.550,00 0,00 0,00
			previsione di cassa	134.530,00	156.908,79		
	Cap. 1510.8 Cod. 01.06.1 Pdc U.1.01.01.01.004 IPR RETRIBUZIONE - SALARIO ACCESSORIO - SERVIZIO MANUTENZIONE	0,00	previsione di competenza <i>di cui già impegnato alla data odierna</i> <i>di cui fondo pluriennale vincolato</i>	4.750,00	4.750,00 0,00 2.375,00	4.750,00 0,00 2.375,00	4.750,00 0,00 2.375,00
			previsione di cassa	2.375,00	2.375,00		
	Cap. 1510.5008 Cod. 01.06.1 Pdc U.1.10.02.01.001 FPV IPR RETRIBUZIONE - SALARIO ACCESSORIO - SERVIZIO MANUTENZIONE	0,00	previsione di competenza <i>di cui già impegnato alla data odierna</i> <i>di cui fondo pluriennale vincolato</i>	2.375,00	2.375,00 0,00 0,00	2.375,00 0,00 0,00	2.375,00 0,00 0,00
			previsione di cassa	0,00	0,00		
	Cap. 1511.4 Cod. 01.06.1 Pdc U.1.01.02.01.001 CONTRIBUTI PREVIDENZIALI E ASSISTENZIALI - SERVIZIO MANUTENZIONE	9.457,67	previsione di competenza <i>di cui già impegnato alla data odierna</i> <i>di cui fondo pluriennale vincolato</i>	39.475,00	39.400,00 0,00 0,00	39.400,00 0,00 0,00	39.400,00 0,00 0,00
			previsione di cassa	39.475,00	48.857,67		
	Cap. 1511.9 Cod. 01.06.1 Pdc U.1.01.02.01.001 IPR ONERI - SALARIO ACCESSORIO - SERVIZIO MANUTENZIONE	0,75	previsione di competenza <i>di cui già impegnato alla data odierna</i> <i>di cui fondo pluriennale vincolato</i>	1.132,00	1.132,00 0,00 566,00	1.132,00 0,00 566,00	1.132,00 0,00 566,00
			previsione di cassa	566,00	566,75		
	Cap. 1511.5009 Cod. 01.06.1 Pdc U.1.10.02.01.001 FPV IPR ONERI - SALARIO ACCESSORIO - SERVIZIO MANUTENZIONE	0,00	previsione di competenza <i>di cui già impegnato alla data odierna</i> <i>di cui fondo pluriennale vincolato</i>	566,00	566,00 0,00 0,00	566,00 0,00 0,00	566,00 0,00 0,00
			previsione di cassa	0,00	0,00		
	Cap. 1513.1 Cod. 01.06.1 Pdc U.1.01.01.01.000 RETRIBUZIONI RESPONSABILE SETTORE LAVORI PUBBLICI E AMBIENTE	4.696,36	previsione di competenza <i>di cui già impegnato alla data odierna</i> <i>di cui fondo pluriennale vincolato</i>	25.111,00	24.840,00 0,00 0,00	24.840,00 0,00 0,00	24.840,00 0,00 0,00
			previsione di cassa	25.111,00	29.536,36		

CITTA' DI CASTEL MAGGIORE

PROVINCIA DI BOLOGNA

BILANCIO DI PREVISIONE

PEG - PARTE SPESA per Centro di Responsabilità (Procedimento) - Solo con importi - Anno 2019 (risultante)

MISSIONE, PROGRAMMA, TITOLO	DENOMINAZIONE	RESIDUI PRESUNTI AL TERMINE DEL 2018		PREVISIONI DEFINITIVE DEL 2018	PREVISIONI ANNO	PREVISIONI ANNO	PREVISIONI ANNO
					2019	2020	2021
	Cap. 1513.3 Cod. 01.06.1 Pdc U.1.01.01.01.004 INDENNITA' DI RISULTATO ANNO PRECEDENTE - SALARIO ACCESSORIO - RESPONSABILE SETTORE LAVORI PUBBLICI E AMBIENTE	326,15	previsione di competenza <i>di cui già impegnato alla data odierna</i> previsione di cassa	3.228,00 0,00 3.228,00	3.228,00 0,00 3.554,15	3.228,00 0,00 10.750,00	3.228,00 0,00 10.750,00
	Cap. 1513.4 Cod. 01.06.1 Pdc U.1.01.02.01.001 CONTRIBUTI SU RETRIBUZIONI RESPONSABILE SETTORE LAVORI PUBBLICI E AMBIENTE	2.636,60	previsione di competenza <i>di cui già impegnato alla data odierna</i> previsione di cassa	10.594,00 0,00 10.594,00	10.750,00 0,00 13.386,60	10.750,00 0,00 12.912,00	10.750,00 0,00 12.912,00
	Cap. 1513.16 Cod. 01.06.1 Pdc U.1.01.01.01.004 INDENNITA' DI POSIZIONE (APO) - RESPONSABILE SETTORE LAVORI PUBBLICI E AMBIENTE	2.980,10	previsione di competenza <i>di cui già impegnato alla data odierna</i> previsione di cassa	12.912,00 0,00 12.912,00	12.912,00 0,00 15.892,10	12.912,00 0,00 769,00	12.912,00 0,00 769,00
	Cap. 1514.6 Cod. 01.06.1 Pdc U.1.01.02.01.001 ONERI SU INDENNITA' DI RISULTATO ANNO PRECEDENTE - SALARIO ACCESSORIO - RESPONSABILE SETTORE LAVORI PUBBLICI E AMBIENTE	79,36	previsione di competenza <i>di cui già impegnato alla data odierna</i> previsione di cassa	770,00 0,00 770,00	770,00 0,00 849,36	769,00 0,00 1.320,00	769,00 0,00 1.320,00
	Cap. 1515.11 Cod. 01.06.1 Pdc U.1.01.01.01.004 INDENNITA' DI RISCHIO - SALARIO ACCESSORIO - SERVIZIO MANUTENZIONE	601,06	previsione di competenza <i>di cui già impegnato alla data odierna</i> previsione di cassa	1.320,00 0,00 1.722,54	1.320,00 0,00 1.921,06	1.320,00 0,00 170,00	1.320,00 0,00 170,00
	Cap. 1515.20 Cod. 01.06.1 Pdc U.1.01.02.01.001 ONERI SU FRUIZIONE BUONI PASTO - SALARIO ACCESSORIO - SERVIZIO LAVORI PUBBLICI	119,72	previsione di competenza <i>di cui già impegnato alla data odierna</i> previsione di cassa	200,00 0,00 200,00	170,00 0,00 289,72	170,00 0,00 315,00	170,00 0,00 315,00
	Cap. 1515.21 Cod. 01.06.1 Pdc U.1.01.02.01.001 ONERI INDENNITA' DI RISCHIO - SALARIO ACCESSORIO - SERVIZIO MANUTENZIONE	161,21	previsione di competenza <i>di cui già impegnato alla data odierna</i> previsione di cassa	315,00 0,00 411,65	315,00 0,00 476,21	315,00 0,00 0,00	315,00 0,00 0,00

CITTA' DI CASTEL MAGGIORE

PROVINCIA DI BOLOGNA

BILANCIO DI PREVISIONE

PEG - PARTE SPESA per Centro di Responsabilità (Procedimento) - Solo con importi - Anno 2019 (risultante)

MISSIONE, PROGRAMMA, TITOLO	DENOMINAZIONE	RESIDUI PRESUNTI AL TERMINE DEL 2018		PREVISIONI DEFINITIVE DEL 2018	PREVISIONI ANNO		
					2019	2020	2021
	Cap. 1515.24 Cod. 01.06.1 Pdc U.1.01.02.01.001 ONERI STRAORDINARIO - SALARIO ACCESSORIO - SERVIZIO LAVORI PUBBLICI	220,00	previsione di competenza <i>di cui già impegnato alla data odierna</i> <i>di cui fondo pluriennale vincolato</i>	110,00	110,00 0,00 0,00	110,00 0,00 0,00	110,00 0,00 0,00
			previsione di cassa	321,00	330,00		
	Cap. 1516.18 Cod. 01.06.1 Pdc U.1.01.02.02.001 ASSEGNI FAMILIARI - SALARIO ACCESSORIO - SERVIZIO MANUTENZIONE	1.273,63	previsione di competenza <i>di cui già impegnato alla data odierna</i> <i>di cui fondo pluriennale vincolato</i>	2.110,00	510,00 0,00 0,00	510,00 0,00 0,00	510,00 0,00 0,00
			previsione di cassa	2.110,00	1.783,63		
	Cap. 1516.20 Cod. 01.06.1 Pdc U.1.01.02.01.001 ONERI SU FRUIZIONE BUONI PASTO - SALARIO ACCESSORIO - SERVIZIO MANUTENZIONE	0,00	previsione di competenza <i>di cui già impegnato alla data odierna</i> <i>di cui fondo pluriennale vincolato</i>	0,00	67,00 0,00 0,00	510,00 0,00 0,00	510,00 0,00 0,00
			previsione di cassa	0,00	67,00		
	Cap. 1516.24 Cod. 01.06.1 Pdc U.1.01.02.01.001 ONERI STRAORDINARIO - SALARIO ACCESSORIO - SERVIZIO MANUTENZIONE	520,00	previsione di competenza <i>di cui già impegnato alla data odierna</i> <i>di cui fondo pluriennale vincolato</i>	260,00	260,00 0,00 0,00	260,00 0,00 0,00	260,00 0,00 0,00
			previsione di cassa	756,00	780,00		
	Cap. 1517.18 Cod. 01.06.1 Pdc U.1.01.02.02.001 ASSEGNI FAMILIARI - SALARIO ACCESSORIO - RESPONSABILE SETTORE LAVORI PUBBLICI, AMBIENTE	591,57	previsione di competenza <i>di cui già impegnato alla data odierna</i> <i>di cui fondo pluriennale vincolato</i>	1.370,00	1.380,00 0,00 0,00	1.380,00 0,00 0,00	1.380,00 0,00 0,00
			previsione di cassa	1.370,00	1.971,57		
	Cap. 1587.611 Cod. 01.06.1 Pdc U.1.02.01.01.001 I.R.A.P. SU RETRIBUZIONI - SERVIZIO LAVORI PUBBLICI	1.493,49	previsione di competenza <i>di cui già impegnato alla data odierna</i> <i>di cui fondo pluriennale vincolato</i>	6.048,00	6.000,00 0,00 0,00	6.000,00 0,00 0,00	6.000,00 0,00 0,00
			previsione di cassa	6.048,00	7.493,49		
	Cap. 1587.615 Cod. 01.06.1 Pdc U.1.02.01.01.001 IPR IRAP - SALARIO ACCESSORIO - SERVIZIO LAVORI PUBBLICI	1,86	previsione di competenza <i>di cui già impegnato alla data odierna</i> <i>di cui fondo pluriennale vincolato</i>	426,00	426,00 0,00 213,00	426,00 0,00 213,00	426,00 0,00 213,00
			previsione di cassa	213,00	214,86		

CITTA' DI CASTEL MAGGIORE

PROVINCIA DI BOLOGNA

BILANCIO DI PREVISIONE

PEG - PARTE SPESA per Centro di Responsabilità (Procedimento) - Solo con importi - Anno 2019 (risultante)

MISSIONE, PROGRAMMA, TITOLO	DENOMINAZIONE	RESIDUI PRESUNTI AL TERMINE DEL 2018		PREVISIONI DEFINITIVE DEL 2018	PREVISIONI ANNO		
					2019	2020	2021
	Cap. 1587.620 Cod. 01.06.1 Pdc U.1.02.01.01.001 IRAP SU BUONI PASTO - SALARIO ACCESSORIO - SERVIZIO LAVORI PUBBLICI	48,54	previsione di competenza <i>di cui già impegnato alla data odierna</i> <i>di cui fondo pluriennale vincolato</i>	75,00	60,00 0,00 0,00	60,00 0,00 0,00	60,00 0,00 0,00
			previsione di cassa	75,00	108,54		
	Cap. 1587.624 Cod. 01.06.1 Pdc U.1.02.01.01.001 IRAP SU STRAORDINARIO - SALARIO ACCESSORIO - SERVIZIO LAVORI PUBBLICI	80,00	previsione di competenza <i>di cui già impegnato alla data odierna</i> <i>di cui fondo pluriennale vincolato</i>	40,00	40,00 0,00 0,00	40,00 0,00 0,00	40,00 0,00 0,00
			previsione di cassa	117,00	120,00		
	Cap. 1587.5615 Cod. 01.06.1 Pdc U.1.10.02.01.001 FPV IPR IRAP - SALARIO ACCESSORIO - SERVIZIO LAVORI PUBBLICI	0,00	previsione di competenza <i>di cui già impegnato alla data odierna</i> <i>di cui fondo pluriennale vincolato</i>	213,00	213,00 0,00 0,00	213,00 0,00 0,00	213,00 0,00 0,00
			previsione di cassa	0,00	0,00		
	Cap. 1588.611 Cod. 01.06.1 Pdc U.1.02.01.01.001 I.R.A.P. SU RETRIBUZIONI SERVIZIO MANUTENZIONE	1.940,18	previsione di competenza <i>di cui già impegnato alla data odierna</i> <i>di cui fondo pluriennale vincolato</i>	7.645,00	7.380,00 0,00 0,00	7.380,00 0,00 0,00	7.380,00 0,00 0,00
			previsione di cassa	7.645,00	9.320,18		
	Cap. 1588.620 Cod. 01.06.1 Pdc U.1.02.01.01.001 IRAP SU BUONI PASTO - SALARIO ACCESSORIO - SERVIZIO MANUTENZIONE	0,00	previsione di competenza <i>di cui già impegnato alla data odierna</i> <i>di cui fondo pluriennale vincolato</i>	0,00	25,00 0,00 0,00	510,00 0,00 0,00	510,00 0,00 0,00
			previsione di cassa	0,00	25,00		
	Cap. 1588.621 Cod. 01.06.1 Pdc U.1.02.01.01.001 IRAP SU INDENNITA' DI RISCHIO - SALARIO ACCESSORIO - SERVIZIO MANUTENZIONE	60,07	previsione di competenza <i>di cui già impegnato alla data odierna</i> <i>di cui fondo pluriennale vincolato</i>	115,00	115,00 0,00 0,00	510,00 0,00 0,00	510,00 0,00 0,00
			previsione di cassa	152,06	175,07		
	Cap. 1588.624 Cod. 01.06.1 Pdc U.1.02.01.01.001 IRAP SU STRAORDINARIO - SALARIO ACCESSORIO - SERVIZIO MANUTENZIONE	180,00	previsione di competenza <i>di cui già impegnato alla data odierna</i> <i>di cui fondo pluriennale vincolato</i>	90,00	90,00 0,00 0,00	510,00 0,00 0,00	510,00 0,00 0,00
			previsione di cassa	264,00	270,00		

CITTA' DI CASTEL MAGGIORE

PROVINCIA DI BOLOGNA

BILANCIO DI PREVISIONE

PEG - PARTE SPESA per Centro di Responsabilità (Procedimento) - Solo con importi - Anno 2019 (risultante)

MISSIONE, PROGRAMMA, TITOLO	DENOMINAZIONE	RESIDUI PRESUNTI AL TERMINE DEL 2018		PREVISIONI DEFINITIVE DEL 2018	PREVISIONI ANNO		
					2019	2020	2021
Cap. 1589.611 Cod. 01.06.1 Pdc U.1.02.01.01.001 I.R.A.P. SU RETRIBUZIONI RESPONSABILE SETTORE LAVORI PUBBLICI, AMBIENTE		865,18	previsione di competenza	3.232,00	3.210,00	3.210,00	3.210,00
			<i>di cui già impegnato alla data odierna</i>		0,00	0,00	0,00
			<i>di cui fondo pluriennale vincolato</i>	0,00	0,00	0,00	0,00
			previsione di cassa	3.232,00	4.075,18		
Cap. 1589.615 Cod. 01.06.1 Pdc U.1.02.01.01.001 IPR IRAP - SALARIO ACCESSORIO - SERVIZIO MANUTENZIONE		213,00	previsione di competenza	426,00	213,00	0,00	0,00
			<i>di cui già impegnato alla data odierna</i>		0,00	0,00	0,00
			<i>di cui fondo pluriennale vincolato</i>	213,00	0,00	0,00	0,00
			previsione di cassa	213,00	426,00		
Cap. 1589.619 Cod. 01.06.1 Pdc U.1.02.01.01.001 IRAP SU INDENNITA' DI RISULTATO ANNO PRECEDENTE - SALARIO ACCESSORIO - RESPONSABILE SETTORE LAVORI PUBBLICI E AMBIENTE		28,34	previsione di competenza	275,00	275,00	275,00	275,00
			<i>di cui già impegnato alla data odierna</i>		0,00	0,00	0,00
			<i>di cui fondo pluriennale vincolato</i>	0,00	0,00	0,00	0,00
			previsione di cassa	275,00	303,34		
Cap. 1589.5615 Cod. 01.06.1 Pdc U.1.10.02.01.001 FONDO PLURIENNALE VINCOLATO - IPR IRAP - SALARIO ACCESSORIO - SERVIZIO MANUTENZIONE		0,00	previsione di competenza	213,00	0,00	0,00	0,00
			<i>di cui già impegnato alla data odierna</i>		0,00	0,00	0,00
			<i>di cui fondo pluriennale vincolato</i>	0,00	0,00	0,00	0,00
			previsione di cassa	0,00	0,00		
Cap. 1615.14 Cod. 01.06.1 Pdc U.1.01.01.01.003 STRAORDINARIO - SALARIO ACCESSORIO - SERVIZIO LAVORI PUBBLICI		848,00	previsione di competenza	424,00	424,00	424,00	424,00
			<i>di cui già impegnato alla data odierna</i>		0,00	0,00	0,00
			<i>di cui fondo pluriennale vincolato</i>	0,00	0,00	0,00	0,00
			previsione di cassa	1.272,00	1.272,00		
Cap. 1616.14 Cod. 01.06.1 Pdc U.1.01.01.01.003 STRAORDINARIO - SALARIO ACCESSORIO - SERVIZIO MANUTENZIONE		1.976,00	previsione di competenza	988,00	988,00	988,00	988,00
			<i>di cui già impegnato alla data odierna</i>		0,00	0,00	0,00
			<i>di cui fondo pluriennale vincolato</i>	0,00	0,00	0,00	0,00
			previsione di cassa	2.964,00	2.964,00		
Cap. 9111.1 Cod. 01.06.1 Pdc U.1.01.01.01.000 RETRIBUZIONI AL PERSONALE DI RUOLO - SERVIZIO UNICO DELL' EDILIZIA (SUE)		21.785,38	previsione di competenza	116.505,00	115.225,00	115.225,00	115.225,00
			<i>di cui già impegnato alla data odierna</i>		0,00	0,00	0,00
			<i>di cui fondo pluriennale vincolato</i>	0,00	0,00	0,00	0,00
			previsione di cassa	116.505,00	137.010,38		

CITTA' DI CASTEL MAGGIORE

PROVINCIA DI BOLOGNA

BILANCIO DI PREVISIONE

PEG - PARTE SPESA per Centro di Responsabilità (Procedimento) - Solo con importi - Anno 2019 (risultante)

MISSIONE, PROGRAMMA, TITOLO	DENOMINAZIONE	RESIDUI PRESUNTI AL TERMINE DEL 2018		PREVISIONI DEFINITIVE DEL 2018	PREVISIONI ANNO		
					2019	2020	2021
	Cap. 9111.8 Cod. 01.06.1 Pdc U.1.01.01.01.004 IPR RETRIBUZIONE - SALARIO ACCESSORIO - SERVIZIO SUE E COMMERCIO	0,00	previsione di competenza <i>di cui già impegnato alla data odierna</i> <i>di cui fondo pluriennale vincolato</i>	3.750,00	3.750,00 0,00 1.875,00	3.750,00 0,00 1.875,00	3.750,00 0,00 1.875,00
	Cap. 9111.5008 Cod. 01.06.1 Pdc U.1.10.02.01.001 FPV IPR RETRIBUZIONE - SALARIO ACCESSORIO - SERVIZIO SUE E COMMERCIO	0,00	previsione di competenza <i>di cui già impegnato alla data odierna</i> <i>di cui fondo pluriennale vincolato</i>	1.875,00	1.875,00 0,00 0,00	1.875,00 0,00 0,00	1.875,00 0,00 0,00
	Cap. 9112.4 Cod. 01.06.1 Pdc U.1.01.02.01.001 CONTRIBUTI PREVIDENZIALI E ASSISTENZIALI - SERVIZIO UNICO DELL' EDILIZIA (SUE)	8.069,19	previsione di competenza <i>di cui già impegnato alla data odierna</i> <i>di cui fondo pluriennale vincolato</i>	33.885,00	33.740,00 0,00 0,00	33.740,00 0,00 0,00	33.740,00 0,00 0,00
	Cap. 9112.9 Cod. 01.06.1 Pdc U.1.01.02.01.001 IPR ONERI - SALARIO ACCESSORIO - SERVIZIO SUE E COMMERCIO	0,75	previsione di competenza <i>di cui già impegnato alla data odierna</i> <i>di cui fondo pluriennale vincolato</i>	894,00	894,00 0,00 447,00	894,00 0,00 447,00	894,00 0,00 447,00
	Cap. 9112.5009 Cod. 01.06.1 Pdc U.1.10.02.01.001 FPV IPR ONERI - SALARIO ACCESSORIO - SERVIZIO SUE E COMMERCIO	0,00	previsione di competenza <i>di cui già impegnato alla data odierna</i> <i>di cui fondo pluriennale vincolato</i>	447,00	447,00 0,00 0,00	447,00 0,00 0,00	447,00 0,00 0,00
	Cap. 9114.6 Cod. 01.06.1 Pdc U.1.01.02.01.001 ONERI SU INDENNITA' DI RISULTATO (T.D.) ANNO PRECEDENTE - SALARIO ACCESSORIO - RESPONSABILE SETTORE non usare dal 2019 in poi	0,00	previsione di competenza <i>di cui già impegnato alla data odierna</i> <i>di cui fondo pluriennale vincolato</i>	437,39	625,00 0,00 0,00	0,00 0,00 0,00	0,00 0,00 0,00
	Cap. 9116.14 Cod. 01.06.1 Pdc U.1.01.01.01.003 STRAORDINARIO - SALARIO ACCESSORIO - SERVIZIO SUE	1.696,00	previsione di competenza <i>di cui già impegnato alla data odierna</i> <i>di cui fondo pluriennale vincolato</i>	848,00	848,00 0,00 0,00	848,00 0,00 0,00	848,00 0,00 0,00
			previsione di cassa	2.543,00	2.544,00		

CITTA' DI CASTEL MAGGIORE

PROVINCIA DI BOLOGNA

BILANCIO DI PREVISIONE

PEG - PARTE SPESA per Centro di Responsabilità (Procedimento) - Solo con importi - Anno 2019 (risultante)

MISSIONE, PROGRAMMA, TITOLO	DENOMINAZIONE	RESIDUI PRESUNTI AL TERMINE DEL 2018		PREVISIONI DEFINITIVE DEL 2018	PREVISIONI ANNO	PREVISIONI ANNO	PREVISIONI ANNO
					2019	2020	2021
	Cap. 9116.18 Cod. 01.06.1 Pdc U.1.01.02.02.001 ASSEGNI FAMILIARI - SALARIO ACCESSORIO - SERVIZIO SUE	112,88	previsione di competenza <i>di cui già impegnato alla data odierna</i> <i>di cui fondo pluriennale vincolato</i>	520,00	440,00 0,00 0,00	440,00 0,00 0,00	440,00 0,00 0,00
			previsione di cassa	520,00	552,88		
	Cap. 9116.20 Cod. 01.06.1 Pdc U.1.01.02.01.001 ONERI SU FRUIZIONE BUONI PASTO - SALARIO ACCESSORIO - SERVIZIO SPORTELLINO UNICO DELL' EDILIZIA (SUE)	29,11	previsione di competenza <i>di cui già impegnato alla data odierna</i> <i>di cui fondo pluriennale vincolato</i>	50,00	125,00 0,00 0,00	125,00 0,00 0,00	125,00 0,00 0,00
			previsione di cassa	50,00	154,11		
	Cap. 9116.24 Cod. 01.06.1 Pdc U.1.01.02.01.001 ONERI STRAORDINARIO - SALARIO ACCESSORIO - SERVIZIO SUE	440,00	previsione di competenza <i>di cui già impegnato alla data odierna</i> <i>di cui fondo pluriennale vincolato</i>	220,00	225,00 0,00 0,00	225,00 0,00 0,00	225,00 0,00 0,00
			previsione di cassa	642,00	665,00		
	Cap. 9189.611 Cod. 01.06.1 Pdc U.1.02.01.01.001 I.R.A.P. SU RETRIBUZIONI - SERVIZIO UNICO DELL' EDILIZIA (SUE)	1.965,00	previsione di competenza <i>di cui già impegnato alla data odierna</i> <i>di cui fondo pluriennale vincolato</i>	7.965,00	7.960,00 0,00 0,00	7.960,00 0,00 0,00	7.960,00 0,00 0,00
			previsione di cassa	7.965,00	9.925,00		
	Cap. 9189.620 Cod. 01.06.1 Pdc U.1.02.01.01.001 IRAP SU BUONI PASTO - SALARIO ACCESSORIO - SERVIZIO SUE	12,93	previsione di competenza <i>di cui già impegnato alla data odierna</i> <i>di cui fondo pluriennale vincolato</i>	20,00	45,00 0,00 0,00	45,00 0,00 0,00	45,00 0,00 0,00
			previsione di cassa	20,00	57,93		
	Cap. 9189.624 Cod. 01.06.1 Pdc U.1.02.01.01.001 IRAP SU STRAORDINARIO - SALARIO ACCESSORIO - SERVIZIO SUE	146,00	previsione di competenza <i>di cui già impegnato alla data odierna</i> <i>di cui fondo pluriennale vincolato</i>	73,00	73,00 0,00 0,00	73,00 0,00 0,00	73,00 0,00 0,00
			previsione di cassa	218,00	219,00		
	Cap. 9190.615 Cod. 01.06.1 Pdc U.1.02.01.01.001 IPR IRAP - SALARIO ACCESSORIO - SERVIZIO SUE E COMMERCIO	0,62	previsione di competenza <i>di cui già impegnato alla data odierna</i> <i>di cui fondo pluriennale vincolato</i>	320,00	320,00 0,00 160,00	320,00 0,00 160,00	320,00 0,00 160,00
			previsione di cassa	160,00	160,62		

CITTA' DI CASTEL MAGGIORE

PROVINCIA DI BOLOGNA

BILANCIO DI PREVISIONE

PEG - PARTE SPESA per Centro di Responsabilità (Procedimento) - Solo con importi - Anno 2019 (risultante)

MISSIONE, PROGRAMMA, TITOLO	DENOMINAZIONE	RESIDUI PRESUNTI AL TERMINE DEL 2018		PREVISIONI DEFINITIVE DEL 2018	PREVISIONI ANNO		
					2019	2020	2021
	Cap. 9190.5615 Cod. 01.06.1 Pdc U.1.10.02.01.001 FPV IPR IRAP - SALARIO ACCESSORIO - SERVIZIO SUE E COMMERCIO	0,00	previsione di competenza <i>di cui già impegnato alla data odierna</i> <i>di cui fondo pluriennale vincolato</i>	160,00	160,00 0,00 0,00	160,00 0,00 0,00	160,00 0,00 0,00
	Cap. 9191.619 Cod. 01.06.1 Pdc U.1.02.01.01.001 IRAP SU INDENNITA' DI RISULTATO (T.D.) ANNO PRECEDENTE - SALARIO ACCESSORIO - RESPONSABILE SETTORE EDILIZIA E URBANISTICA non usare dal 2019 in poi	0,00	previsione di competenza <i>di cui già impegnato alla data odierna</i> <i>di cui fondo pluriennale vincolato</i>	146,98	210,00 0,00 0,00	0,00 0,00 0,00	0,00 0,00 0,00
Totale Programma	06 Ufficio tecnico	110.125,45	previsione di competenza <i>di cui già impegnato alla data odierna</i> di cui fondo pluriennale previsione di cassa	520.140,37	511.780,00 13.217,00 8.731,00 613.174,45	512.474,00 0,00 8.731,00	512.474,00 0,00 8.731,00
0107 Programma	07 Elezioni e consultazioni popolari - Anagrafe e stato civile						
0107 Programma	07 Elezioni e consultazioni popolari - Anagrafe e stato civile						
Titolo 1	SPESE CORRENTI	56.542,40	previsione di competenza <i>di cui già impegnato alla data odierna</i> <i>di cui fondo pluriennale vincolato</i>	216.291,00	250.016,00 0,00 1.059,00	209.016,00 0,00 1.059,00	209.016,00 0,00 1.059,00
	Cap. 1701.1 Cod. 01.07.1 Pdc U.1.01.01.01.000 RETRIBUZIONI AL PERSONALE DI RUOLO - SERVIZI DEMOGRAFICI	37.105,98	previsione di competenza <i>di cui già impegnato alla data odierna</i> <i>di cui fondo pluriennale vincolato</i>	137.740,00	150.780,00 0,00 0,00	150.780,00 0,00 0,00	150.780,00 0,00 0,00
	Cap. 1702.4 Cod. 01.07.1 Pdc U.1.01.02.01.001 CONTRIBUTI PREVIDENZIALI E ASSISTENZIALI - SERVIZI DEMOGRAFICI	13.529,23	previsione di competenza <i>di cui già impegnato alla data odierna</i> <i>di cui fondo pluriennale vincolato</i>	39.140,00	42.500,00 0,00 0,00	42.500,00 0,00 0,00	42.500,00 0,00 0,00
			previsione di cassa	39.140,00	56.029,23		

CITTA' DI CASTEL MAGGIORE

PROVINCIA DI BOLOGNA

BILANCIO DI PREVISIONE

PEG - PARTE SPESA per Centro di Responsabilità (Procedimento) - Solo con importi - Anno 2019 (risultante)

MISSIONE, PROGRAMMA, TITOLO	DENOMINAZIONE	RESIDUI PRESUNTI AL TERMINE DEL 2018		PREVISIONI DEFINITIVE DEL 2018	PREVISIONI ANNO		
					2019	2020	2021
	Cap. 1715.13 Cod. 01.07.1 Pdc U.1.01.01.01.004 INDENNITA' DI DISAGIO - SALARIO ACCESSORIO - SERVIZI DEMOGRAFICI	779,16	previsione di competenza <i>di cui già impegnato alla data odierna</i> <i>di cui fondo pluriennale vincolato</i>	1.600,00	1.600,00 0,00 800,00	1.600,00 0,00 800,00	1.600,00 0,00 800,00
	Cap. 1715.14 Cod. 01.07.1 Pdc U.1.01.01.01.003 STRAORDINARIO - SALARIO ACCESSORIO - SERVIZIO ELETTORALE, ANAGRAFE, STATO CIVILE	187,28	previsione di competenza <i>di cui già impegnato alla data odierna</i> <i>di cui fondo pluriennale vincolato</i>	18.225,00	41.225,00 0,00 0,00	225,00 0,00 0,00	225,00 0,00 0,00
	Cap. 1715.15 Cod. 01.07.1 Pdc U.1.01.01.01.004 INDENNITA' D' ANAGRAFE - SALARIO ACCESSORIO - SERVIZI DEMOGRAFICI	699,03	previsione di competenza <i>di cui già impegnato alla data odierna</i> <i>di cui fondo pluriennale vincolato</i>	2.050,00	2.050,00 0,00 0,00	2.050,00 0,00 0,00	2.050,00 0,00 0,00
	Cap. 1715.18 Cod. 01.07.1 Pdc U.1.01.02.02.001 ASSEGNI FAMILIARI - SALARIO ACCESSORIO - SERVIZIO ELETTORALE, ANAGRAFE, STATO CIVILE	234,68	previsione di competenza <i>di cui già impegnato alla data odierna</i> <i>di cui fondo pluriennale vincolato</i>	1.353,00	1.325,00 0,00 0,00	1.325,00 0,00 0,00	1.325,00 0,00 0,00
	Cap. 1715.20 Cod. 01.07.1 Pdc U.1.01.02.01.001 ONERI SU FRUIZIONE BUONI PASTO - SALARIO ACCESSORIO - SERVIZIO ANAGRAFE, STATO CIVILE, ELETTORALE	133,00	previsione di competenza <i>di cui già impegnato alla data odierna</i> <i>di cui fondo pluriennale vincolato</i>	140,00	210,00 0,00 0,00	210,00 0,00 0,00	210,00 0,00 0,00
	Cap. 1715.23 Cod. 01.07.1 Pdc U.1.01.02.01.001 ONERI INDENNITA' DI DISAGIO - SALARIO ACCESSORIO - SERVIZIO ELETTORALE, ANAGRAFE, STATO CIVILE	186,04	previsione di competenza <i>di cui già impegnato alla data odierna</i> <i>di cui fondo pluriennale vincolato</i>	382,00	382,00 0,00 191,00	382,00 0,00 191,00	382,00 0,00 191,00
	Cap. 1715.24 Cod. 01.07.1 Pdc U.1.01.02.01.001 ONERI STRAORDINARIO - SALARIO ACCESSORIO - SERVIZIO ELETTORALE, ANAGRAFE, STATO CIVILE	175,26	previsione di competenza <i>di cui già impegnato alla data odierna</i> <i>di cui fondo pluriennale vincolato</i>	5.164,00	60,00 0,00 0,00	60,00 0,00 0,00	60,00 0,00 0,00
			previsione di cassa	5.198,74	235,26		

CITTA' DI CASTEL MAGGIORE

PROVINCIA DI BOLOGNA

BILANCIO DI PREVISIONE

PEG - PARTE SPESA per Centro di Responsabilità (Procedimento) - Solo con importi - Anno 2019 (risultante)

MISSIONE, PROGRAMMA, TITOLO	DENOMINAZIONE	RESIDUI PRESUNTI AL TERMINE DEL 2018		PREVISIONI DEFINITIVE DEL 2018	PREVISIONI ANNO		
					2019	2020	2021
	Cap. 1715.25 Cod. 01.07.1 Pdc U.1.01.02.01.001 ONERI INDENNITA' D' ANAGRAFE - SALARIO ACCESSORIO - SERVIZIO ELETTORALE, ANAGRAFE, STATO CIVILE	193,43	previsione di competenza <i>di cui già impegnato alla data odierna</i> <i>di cui fondo pluriennale vincolato</i>	488,00	488,00 0,00 0,00	488,00 0,00 0,00	488,00 0,00 0,00
	Cap. 1715.5013 Cod. 01.07.1 Pdc U.1.10.02.01.001 FPV INDENNITA' DI DISAGIO - SALARIO ACCESSORIO - SERVIZI DEMOGRAFICI	0,00	previsione di competenza <i>di cui già impegnato alla data odierna</i> <i>di cui fondo pluriennale vincolato</i>	800,00	800,00 0,00 0,00	800,00 0,00 0,00	800,00 0,00 0,00
	Cap. 1715.5023 Cod. 01.07.1 Pdc U.1.10.02.01.001 FPV ONERI INDENNITA' DI DISAGIO - SALARIO ACCESSORIO - SERVIZIO ELETTORALE, ANAGRAFE, STATO CIVILE	0,00	previsione di competenza <i>di cui già impegnato alla data odierna</i> <i>di cui fondo pluriennale vincolato</i>	191,00	191,00 0,00 0,00	191,00 0,00 0,00	191,00 0,00 0,00
	Cap. 1787.611 Cod. 01.07.1 Pdc U.1.02.01.01.001 I.R.A.P. SU RETRIBUZIONI - SERVIZIO DEMOGRAFICI	3.007,19	previsione di competenza <i>di cui già impegnato alla data odierna</i> <i>di cui fondo pluriennale vincolato</i>	8.055,00	9.040,00 0,00 0,00	9.040,00 0,00 0,00	9.040,00 0,00 0,00
	Cap. 1787.620 Cod. 01.07.1 Pdc U.1.02.01.01.001 IRAP SU BUONI PASTO - SALARIO ACCESSORIO - SERVIZIO ELETTORALE, ANAGRAFE, STATO CIVILE	46,51	previsione di competenza <i>di cui già impegnato alla data odierna</i> <i>di cui fondo pluriennale vincolato</i>	50,00	75,00 0,00 0,00	75,00 0,00 0,00	75,00 0,00 0,00
	Cap. 1787.623 Cod. 01.07.1 Pdc U.1.02.01.01.001 IRAP SU INDENNITA' DI DISAGIO - SALARIO ACCESSORIO - SERVIZIO ELETTORALE, ANAGRAFE, STATO CIVILE	189,87	previsione di competenza <i>di cui già impegnato alla data odierna</i> <i>di cui fondo pluriennale vincolato</i>	259,00	136,00 0,00 68,00	136,00 0,00 68,00	136,00 0,00 68,00
	Cap. 1787.624 Cod. 01.07.1 Pdc U.1.02.01.01.001 IRAP SU STRAORDINARIO - SALARIO ACCESSORIO - SERVIZIO ELETTORALE, ANAGRAFE E STATO CIVILE	17,79	previsione di competenza <i>di cui già impegnato alla data odierna</i> <i>di cui fondo pluriennale vincolato</i>	1.520,00	20,00 0,00 0,00	20,00 0,00 0,00	20,00 0,00 0,00
			previsione di cassa	1.530,97	37,79		

CITTA' DI CASTEL MAGGIORE

PROVINCIA DI BOLOGNA

BILANCIO DI PREVISIONE

PEG - PARTE SPESA per Centro di Responsabilità (Procedimento) - Solo con importi - Anno 2019 (risultante)

MISSIONE, PROGRAMMA, TITOLO	DENOMINAZIONE	RESIDUI PRESUNTI AL TERMINE DEL 2018		PREVISIONI DEFINITIVE DEL 2018	PREVISIONI ANNO		
					2019	2020	2021
	Cap. 1787.625 Cod. 01.07.1 Pdc U.1.02.01.01.001 IRAP SU INDENNITA' D' ANAGRAFE - SALARIO ACCESSORIO - SERVIZIO ELETTORALE, ANAGRAFE, STATO CIVILE	57,95	previsione di competenza <i>di cui già impegnato alla data odierna</i> <i>di cui fondo pluriennale vincolato</i>	125,00	125,00 0,00 0,00	125,00 0,00 0,00	125,00 0,00 0,00
	Cap. 1787.5623 Cod. 01.07.1 Pdc U.1.10.02.01.001 FPV IRAP SU INDENNITA' DI DISAGIO - SALARIO ACCESSORIO - SERVIZIO ELETTORALE, ANAGRAFE, STATO CIVILE	0,00	previsione di competenza <i>di cui già impegnato alla data odierna</i> <i>di cui fondo pluriennale vincolato</i>	68,00	68,00 0,00 0,00	68,00 0,00 0,00	68,00 0,00 0,00
Totale Programma	07 Elezioni e consultazioni popolari - Anagrafe e stato civile	56.542,40	previsione di competenza <i>di cui già impegnato alla data odierna</i> di cui fondo pluriennale previsione di cassa	216.291,00	250.016,00 0,00 1.059,00 305.499,40	209.016,00 0,00 1.059,00	209.016,00 0,00 1.059,00
0108 Programma	08 Statistica e sistemi informativi						
0108 Programma	08 Statistica e sistemi informativi						
Titolo 1	SPESE CORRENTI	0,00	previsione di competenza <i>di cui già impegnato alla data odierna</i> <i>di cui fondo pluriennale vincolato</i>	0,00	625,00 0,00 0,00	625,00 0,00 0,00	625,00 0,00 0,00
	Cap. 9114.7 Cod. 01.08.1 Pdc U.1.01.02.01.001 NERI SU INDENNITA' DI RISULTATO (T.D.) ANNO PRECEDENTE - SALARIO ACCESSORIO - RESPONSABILE SETTORE	0,00	previsione di competenza <i>di cui già impegnato alla data odierna</i> <i>di cui fondo pluriennale vincolato</i>	0,00	625,00 0,00 0,00	625,00 0,00 0,00	625,00 0,00 0,00
Totale Programma	08 Statistica e sistemi informativi	0,00	previsione di competenza <i>di cui già impegnato alla data odierna</i> di cui fondo pluriennale previsione di cassa	0,00	625,00 0,00 0,00 625,00	625,00 0,00 0,00	625,00 0,00 0,00
0110 Programma	10 Risorse umane						
0110 Programma	10 Risorse umane						

CITTA' DI CASTEL MAGGIORE

PROVINCIA DI BOLOGNA

BILANCIO DI PREVISIONE

PEG - PARTE SPESA per Centro di Responsabilità (Procedimento) - Solo con importi - Anno 2019 (risultante)

MISSIONE, PROGRAMMA, TITOLO	DENOMINAZIONE	RESIDUI PRESUNTI AL TERMINE DEL 2018		PREVISIONI DEFINITIVE DEL 2018	PREVISIONI ANNO		
					2019	2020	2021
Titolo 1	SPESE CORRENTI	15.181,12	previsione di competenza	115.419,17	94.400,00	86.000,00	86.000,00
			<i>di cui già impegnato alla data odierna</i>		29.660,00	0,00	0,00
			<i>di cui fondo pluriennale vincolato</i>	51.150,00	42.750,00	42.750,00	42.750,00
			previsione di cassa	65.337,50	66.831,12		
	Cap. 1813.15 Cod. 01.10.1 Pdc U.1.01.01.01.004 FONDO PRODUTTIVITA' PERSONALE	9.916,81	previsione di competenza	86.017,00	70.300,00	64.000,00	64.000,00
			<i>di cui già impegnato alla data odierna</i>		0,00	0,00	0,00
			<i>di cui fondo pluriennale vincolato</i>	38.300,00	32.000,00	32.000,00	32.000,00
			previsione di cassa	47.717,00	48.216,81		
	Cap. 1813.5015 Cod. 01.10.1 Pdc U.1.10.02.01.001 FONDO PLURIENNALE VINCOLATO - FONDO PRODUTTIVITA' PERSONALE	0,00	previsione di competenza	38.300,00	32.000,00	32.000,00	32.000,00
			<i>di cui già impegnato alla data odierna</i>		0,00	0,00	0,00
			<i>di cui fondo pluriennale vincolato</i>	0,00	0,00	0,00	0,00
			previsione di cassa	0,00	0,00		
	Cap. 1814.7 Cod. 01.10.1 Pdc U.1.01.02.01.001 CONTRIBUTI PREVIDENZIALI/ASSICURATIVI SU FONDO PRODUTTIVITA'	3.680,77	previsione di competenza	21.590,54	17.600,00	16.000,00	16.000,00
			<i>di cui già impegnato alla data odierna</i>		0,00	0,00	0,00
			<i>di cui fondo pluriennale vincolato</i>	9.600,00	8.000,00	8.000,00	8.000,00
			previsione di cassa	12.676,29	13.280,77		
	Cap. 1814.5007 Cod. 01.10.1 Pdc U.1.10.02.01.001 FONDO PLURIENNALE VINCOLATO - CONTRIBUTI PREVIDENZIALI/ASSICURATIVI SU FONDO PRODUTTIVITA'	0,00	previsione di competenza	9.600,00	8.000,00	8.000,00	8.000,00
			<i>di cui già impegnato alla data odierna</i>		0,00	0,00	0,00
			<i>di cui fondo pluriennale vincolato</i>	0,00	0,00	0,00	0,00
			previsione di cassa	0,00	0,00		
	Cap. 1817.35 Cod. 01.10.1 Pdc U.1.01.02.02.004 PENSIONI ED INTEGRAZIONI TRATTAMENTO DI QUIESCENZA A CARICO COMUNE	5,42	previsione di competenza	500,00	500,00	500,00	500,00
			<i>di cui già impegnato alla data odierna</i>		0,00	0,00	0,00
			<i>di cui fondo pluriennale vincolato</i>	0,00	0,00	0,00	0,00
			previsione di cassa	500,00	505,42		
	Cap. 1889.613 Cod. 01.10.1 Pdc U.1.02.01.01.001 I.R.A.P. SU FONDO DI PRODUTTIVITA' PERSONALE DIPENDENTE	1.578,12	previsione di competenza	7.311,63	6.000,00	5.500,00	5.500,00
			<i>di cui già impegnato alla data odierna</i>		0,00	0,00	0,00
			<i>di cui fondo pluriennale vincolato</i>	3.250,00	2.750,00	2.750,00	2.750,00
			previsione di cassa	4.444,21	4.828,12		

CITTA' DI CASTEL MAGGIORE

PROVINCIA DI BOLOGNA

BILANCIO DI PREVISIONE

PEG - PARTE SPESA per Centro di Responsabilità (Procedimento) - Solo con importi - Anno 2019 (risultante)

MISSIONE, PROGRAMMA, TITOLO	DENOMINAZIONE	RESIDUI PRESUNTI AL TERMINE DEL 2018		PREVISIONI DEFINITIVE DEL 2018	PREVISIONI ANNO	PREVISIONI ANNO	PREVISIONI ANNO
					2019	2020	2021
	Cap. 1889.5613 Cod. 01.10.1 Pdc U.1.10.02.01.001 FONDO PLURIENNALE VINCOLATO - I.R.A.P. SU FONDO DI PRODUTTIVITA' PERSONALE DIPENDENTE	0,00	previsione di competenza <i>di cui già impegnato alla data odierna</i> <i>di cui fondo pluriennale vincolato</i>	3.250,00	2.750,00 0,00 0,00	2.750,00 0,00 0,00	2.750,00 0,00 0,00
Totale Programma	10 Risorse umane	15.181,12	previsione di competenza <i>di cui già impegnato alla data odierna</i> di cui fondo pluriennale previsione di cassa	115.419,17	94.400,00 29.660,00 51.150,00 65.337,50	86.000,00 0,00 42.750,00 66.831,12	86.000,00 0,00 42.750,00 0,00
0111 Programma	11 Altri servizi generali						
0111 Programma	11 Altri servizi generali						
Titolo 1	SPESE CORRENTI	45.520,42	previsione di competenza <i>di cui già impegnato alla data odierna</i> <i>di cui fondo pluriennale vincolato</i>	236.253,00	236.351,00 7.808,00 7.808,00	236.351,00 0,00 7.808,00	236.351,00 0,00 7.808,00
	Cap. 1801.1 Cod. 01.11.1 Pdc U.1.01.01.01.000 RETRIBUZIONI AL PERSONALE DI RUOLO - URP	29.676,82	previsione di competenza <i>di cui già impegnato alla data odierna</i> <i>di cui fondo pluriennale vincolato</i>	159.980,00	158.705,00 0,00 0,00	158.705,00 0,00 0,00	158.705,00 0,00 0,00
	Cap. 1802.4 Cod. 01.11.1 Pdc U.1.01.02.01.001 CONTRIBUTI PREVIDENZIALI E ASSISTENZIALI - URP	11.093,98	previsione di competenza <i>di cui già impegnato alla data odierna</i> <i>di cui fondo pluriennale vincolato</i>	45.030,00	44.710,00 0,00 0,00	44.710,00 0,00 0,00	44.710,00 0,00 0,00
	Cap. 1803.8 Cod. 01.11.1 Pdc U.1.01.01.01.004 IPR RETRIBUZIONE - SALARIO ACCESSORIO - SERVIZIO URP	67,90	previsione di competenza <i>di cui già impegnato alla data odierna</i> <i>di cui fondo pluriennale vincolato</i>	4.203,00	4.500,00 0,00 2.250,00	4.500,00 0,00 2.250,00	4.500,00 0,00 2.250,00
			previsione di cassa	1.953,00	2.317,90		

CITTA' DI CASTEL MAGGIORE

PROVINCIA DI BOLOGNA

BILANCIO DI PREVISIONE

PEG - PARTE SPESA per Centro di Responsabilità (Procedimento) - Solo con importi - Anno 2019 (risultante)

MISSIONE, PROGRAMMA, TITOLO	DENOMINAZIONE	RESIDUI PRESUNTI AL TERMINE DEL 2018		PREVISIONI DEFINITIVE DEL 2018	PREVISIONI ANNO		
					2019	2020	2021
	Cap. 1803.9 Cod. 01.11.1 Pdc U.1.01.02.01.001 IPR ONERI - SALARIO ACCESSORIO - SERVIZIO URP	16,35	previsione di competenza <i>di cui già impegnato alla data odierna</i> <i>di cui fondo pluriennale vincolato</i>	1.001,00	1.072,00 0,00 536,00	1.072,00 0,00 536,00	1.072,00 0,00 536,00
			previsione di cassa	465,00	552,35		
	Cap. 1803.5008 Cod. 01.11.1 Pdc U.1.10.02.01.001 FONDO PLURIENNALE VINCOLATO - IPR RETRIBUZIONE - SALARIO ACCESSORIO - SERVIZIO URP	0,00	previsione di competenza <i>di cui già impegnato alla data odierna</i> <i>di cui fondo pluriennale vincolato</i>	2.250,00	2.250,00 0,00 0,00	2.250,00 0,00 0,00	2.250,00 0,00 0,00
			previsione di cassa	0,00	0,00		
	Cap. 1803.5009 Cod. 01.11.1 Pdc U.1.10.02.01.001 FONDO PLURIENNALE VINCOLATO - IPR ONERI - SALARIO ACCESSORIO - SERVIZIO URP	0,00	previsione di competenza <i>di cui già impegnato alla data odierna</i> <i>di cui fondo pluriennale vincolato</i>	536,00	536,00 0,00 0,00	536,00 0,00 0,00	536,00 0,00 0,00
			previsione di cassa	0,00	0,00		
	Cap. 1815.12 Cod. 01.11.1 Pdc U.1.01.01.01.004 INDENNITA' DI MANEGGIO VALORI - SALARIO ACCESSORIO - SERVIZIO URP	252,90	previsione di competenza <i>di cui già impegnato alla data odierna</i> <i>di cui fondo pluriennale vincolato</i>	4.000,00	4.000,00 0,00 2.000,00	4.000,00 0,00 2.000,00	4.000,00 0,00 2.000,00
			previsione di cassa	2.000,00	2.252,90		
	Cap. 1815.13 Cod. 01.11.1 Pdc U.1.01.01.01.004 INDENNITA' DI DISAGIO - SALARIO ACCESSORIO - SERVIZI URP	0,00	previsione di competenza <i>di cui già impegnato alla data odierna</i> <i>di cui fondo pluriennale vincolato</i>	2.100,00	3.300,00 0,00 1.650,00	3.300,00 0,00 1.650,00	3.300,00 0,00 1.650,00
			previsione di cassa	450,00	1.650,00		
	Cap. 1815.14 Cod. 01.11.1 Pdc U.1.01.01.01.003 STRAORDINARIO - SALARIO ACCESSORIO - SERVIZIO URP	203,62	previsione di competenza <i>di cui già impegnato alla data odierna</i> <i>di cui fondo pluriennale vincolato</i>	265,00	265,00 0,00 0,00	265,00 0,00 0,00	265,00 0,00 0,00
			previsione di cassa	623,66	468,62		
	Cap. 1815.15 Cod. 01.11.1 Pdc U.1.01.01.01.004 INDENNITA' D' ANAGRAFE - SALARIO ACCESSORIO - SERVIZI URP	312,47	previsione di competenza <i>di cui già impegnato alla data odierna</i> <i>di cui fondo pluriennale vincolato</i>	1.500,00	1.500,00 0,00 0,00	1.500,00 0,00 0,00	1.500,00 0,00 0,00
			previsione di cassa	1.500,00	1.812,47		

CITTA' DI CASTEL MAGGIORE

PROVINCIA DI BOLOGNA

BILANCIO DI PREVISIONE

PEG - PARTE SPESA per Centro di Responsabilità (Procedimento) - Solo con importi - Anno 2019 (risultante)

MISSIONE, PROGRAMMA, TITOLO	DENOMINAZIONE	RESIDUI PRESUNTI AL TERMINE DEL 2018		PREVISIONI DEFINITIVE DEL 2018	PREVISIONI ANNO		
					2019	2020	2021
	Cap. 1815.18 Cod. 01.11.1 Pdc U.1.01.02.02.001 ASSEGNI FAMILIARI - SALARIO ACCESSORIO - SERVIZIO URP	212,00	previsione di competenza <i>di cui già impegnato alla data odierna</i> <i>di cui fondo pluriennale vincolato</i>	1.240,00	1.230,00 0,00	1.230,00 0,00	1.230,00 0,00
			previsione di cassa	1.240,00	1.442,00		
	Cap. 1815.20 Cod. 01.11.1 Pdc U.1.01.02.01.001 ONERI SU FRUIZIONE BUONI PASTO - SALARIO ACCESSORIO - SERVIZIO URP	49,87	previsione di competenza <i>di cui già impegnato alla data odierna</i> <i>di cui fondo pluriennale vincolato</i>	50,00	100,00 0,00	100,00 0,00	100,00 0,00
			previsione di cassa	50,00	149,87		
	Cap. 1815.22 Cod. 01.11.1 Pdc U.1.01.02.01.001 ONERI INDENNITA' DI MANEGGIO VALORI - SALARIO ACCESSORIO - SERVIZIO URP	60,20	previsione di competenza <i>di cui già impegnato alla data odierna</i> <i>di cui fondo pluriennale vincolato</i>	952,00	952,00 0,00	952,00 0,00	952,00 0,00
			previsione di cassa	476,00	476,00	476,00	476,00
	Cap. 1815.23 Cod. 01.11.1 Pdc U.1.01.02.01.001 ONERI INDENNITA' DI DISAGIO - SALARIO ACCESSORIO - SERVIZIO URP	0,90	previsione di competenza <i>di cui già impegnato alla data odierna</i> <i>di cui fondo pluriennale vincolato</i>	501,00	786,00 0,00	786,00 0,00	786,00 0,00
			previsione di cassa	393,00	393,00	393,00	393,00
	Cap. 1815.24 Cod. 01.11.1 Pdc U.1.01.02.01.001 ONERI STRAORDINARIO - SALARIO ACCESSORIO - SERVIZIO URP	55,40	previsione di competenza <i>di cui già impegnato alla data odierna</i> <i>di cui fondo pluriennale vincolato</i>	70,00	70,00 0,00	70,00 0,00	70,00 0,00
			previsione di cassa	164,15	125,40		
	Cap. 1815.25 Cod. 01.11.1 Pdc U.1.01.02.01.001 ONERI INDENNITA' D' ANAGRAFE - SALARIO ACCESSORIO - SERVIZIO URP	89,25	previsione di competenza <i>di cui già impegnato alla data odierna</i> <i>di cui fondo pluriennale vincolato</i>	357,00	357,00 0,00	357,00 0,00	357,00 0,00
			previsione di cassa	357,00	446,25		
	Cap. 1815.5012 Cod. 01.11.1 Pdc U.1.10.02.01.001 FONDO PLURIENNALE VINCOLATO - INDENNITA' DI MANEGGIO VALORI - SALARIO ACCESSORIO - SERVIZIO URP	0,00	previsione di competenza <i>di cui già impegnato alla data odierna</i> <i>di cui fondo pluriennale vincolato</i>	2.000,00	2.000,00 0,00	2.000,00 0,00	2.000,00 0,00
			previsione di cassa	0,00	0,00		

CITTA' DI CASTEL MAGGIORE

PROVINCIA DI BOLOGNA

BILANCIO DI PREVISIONE

PEG - PARTE SPESA per Centro di Responsabilità (Procedimento) - Solo con importi - Anno 2019 (risultante)

MISSIONE, PROGRAMMA, TITOLO	DENOMINAZIONE	RESIDUI PRESUNTI AL TERMINE DEL 2018		PREVISIONI DEFINITIVE DEL 2018	PREVISIONI ANNO		
					2019	2020	2021
	Cap. 1815.5013 Cod. 01.11.1 Pdc U.1.10.02.01.001 FPV INDENNITA' DI DISAGIO - SALARIO ACCESSORIO - SERVIZI URP	0,00	previsione di competenza <i>di cui già impegnato alla data odierna</i> <i>di cui fondo pluriennale vincolato</i>	1.650,00	1.650,00 0,00 0,00	1.650,00 0,00 0,00	1.650,00 0,00 0,00
	Cap. 1815.5022 Cod. 01.11.1 Pdc U.1.10.02.01.001 FONDO PLURIENNALE VINCOLATO - ONERI INDENNITA' DI MANEGGIO VALORI - SALARIO ACCESSORIO - SERVIZIO URP	0,00	previsione di competenza <i>di cui già impegnato alla data odierna</i> <i>di cui fondo pluriennale vincolato</i>	476,00	476,00 0,00 0,00	476,00 0,00 0,00	476,00 0,00 0,00
	Cap. 1815.5023 Cod. 01.11.1 Pdc U.1.10.02.01.001 FPV ONERI INDENNITA' DI DISAGIO - SALARIO ACCESSORIO - SERVIZIO URP	0,00	previsione di competenza <i>di cui già impegnato alla data odierna</i> <i>di cui fondo pluriennale vincolato</i>	393,00	393,00 0,00 0,00	393,00 0,00 0,00	393,00 0,00 0,00
	Cap. 1819.99 Cod. 01.11.1 Pdc U.1.09.01.01.001 RIMBORSO SPESE PER PERSONALE COMANDATO O DISTACCATO C/O ALTRA AMMINISTRAZIONE - SERVIZIO URP	255,41	previsione di competenza <i>di cui già impegnato alla data odierna</i> <i>di cui fondo pluriennale vincolato</i>	173,00	0,00 0,00 0,00	0,00 0,00 0,00	0,00 0,00 0,00
	Cap. 1887.611 Cod. 01.11.1 Pdc U.1.02.01.01.001 I.R.A.P. SU RETRIBUZIONI - URP	3.075,99	previsione di competenza <i>di cui già impegnato alla data odierna</i> <i>di cui fondo pluriennale vincolato</i>	13.780,00	13.610,00 0,00 0,00	13.610,00 0,00 0,00	13.610,00 0,00 0,00
	Cap. 1887.620 Cod. 01.11.1 Pdc U.1.02.01.01.001 IRAP SU BUONI PASTO - SALARIO ACCESSORIO - SERVIZIO URP	17,44	previsione di competenza <i>di cui già impegnato alla data odierna</i> <i>di cui fondo pluriennale vincolato</i>	20,00	35,00 0,00 0,00	35,00 0,00 0,00	35,00 0,00 0,00
	Cap. 1887.622 Cod. 01.11.1 Pdc U.1.02.01.01.001 IRAP SU INDENNITA' DI MANEGGIO VALORI - SALARIO ACCESSORIO - SERVIZIO URP	21,48	previsione di competenza <i>di cui già impegnato alla data odierna</i> <i>di cui fondo pluriennale vincolato</i>	340,00	340,00 0,00 170,00	340,00 0,00 170,00	340,00 0,00 170,00
			previsione di cassa	170,00	191,48		

CITTA' DI CASTEL MAGGIORE

PROVINCIA DI BOLOGNA

BILANCIO DI PREVISIONE

PEG - PARTE SPESA per Centro di Responsabilità (Procedimento) - Solo con importi - Anno 2019 (risultante)

MISSIONE, PROGRAMMA, TITOLO	DENOMINAZIONE	RESIDUI PRESUNTI AL TERMINE DEL 2018		PREVISIONI DEFINITIVE DEL 2018	PREVISIONI ANNO		
					2019	2020	2021
	Cap. 1887.623 Cod. 01.11.1 Pdc U.1.02.01.01.001 IRAP SU INDENNITA' DI DISAGIO - SALARIO ACCESSORIO - SERVIZIO URP	0,75	previsione di competenza <i>di cui già impegnato alla data odierna</i> <i>di cui fondo pluriennale vincolato</i>	180,00	282,00 0,00 141,00	282,00 0,00 141,00	282,00 0,00 141,00
			previsione di cassa	39,00	141,75		
	Cap. 1887.624 Cod. 01.11.1 Pdc U.1.02.01.01.001 IRAP SU STRAORDINARIO - SALARIO ACCESSORIO - SERVIZIO URP	19,76	previsione di competenza <i>di cui già impegnato alla data odierna</i> <i>di cui fondo pluriennale vincolato</i>	25,00	25,00 0,00 0,00	25,00 0,00 0,00	25,00 0,00 0,00
			previsione di cassa	60,27	44,76		
	Cap. 1887.625 Cod. 01.11.1 Pdc U.1.02.01.01.001 IRAP SU INDENNITA' D' ANAGRAFE - SALARIO ACCESSORIO - SERVIZIO URP	32,16	previsione di competenza <i>di cui già impegnato alla data odierna</i> <i>di cui fondo pluriennale vincolato</i>	128,00	128,00 0,00 0,00	128,00 0,00 0,00	128,00 0,00 0,00
			previsione di cassa	128,00	160,16		
	Cap. 1887.5622 Cod. 01.11.1 Pdc U.1.10.02.01.001 FPV IRAP SU INDENNITA' DI MANEGGIO VALORI - SALARIO ACCESSORIO - SERVIZIO URP	0,00	previsione di competenza <i>di cui già impegnato alla data odierna</i> <i>di cui fondo pluriennale vincolato</i>	170,00	170,00 0,00 0,00	170,00 0,00 0,00	170,00 0,00 0,00
			previsione di cassa	0,00	0,00		
	Cap. 1887.5623 Cod. 01.11.1 Pdc U.1.10.02.01.001 FPV IRAP SU INDENNITA' DI DISAGIO - SALARIO ACCESSORIO - SERVIZIO URP	0,00	previsione di competenza <i>di cui già impegnato alla data odierna</i> <i>di cui fondo pluriennale vincolato</i>	141,00	141,00 0,00 0,00	141,00 0,00 0,00	141,00 0,00 0,00
			previsione di cassa	0,00	0,00		
	Cap. 1890.615 Cod. 01.11.1 Pdc U.1.02.01.01.001 IPR IRAP - SALARIO ACCESSORIO - SERVIZIO URP	5,77	previsione di competenza <i>di cui già impegnato alla data odierna</i> <i>di cui fondo pluriennale vincolato</i>	358,00	384,00 0,00 192,00	384,00 0,00 192,00	384,00 0,00 192,00
			previsione di cassa	166,00	197,77		
	Cap. 1890.5615 Cod. 01.11.1 Pdc U.1.10.02.01.001 FPV IPR IRAP - SALARIO ACCESSORIO - SERVIZIO URP	0,00	previsione di competenza <i>di cui già impegnato alla data odierna</i> <i>di cui fondo pluriennale vincolato</i>	192,00	192,00 0,00 0,00	192,00 0,00 0,00	192,00 0,00 0,00
			previsione di cassa	0,00	0,00		

CITTA' DI CASTEL MAGGIORE

PROVINCIA DI BOLOGNA

BILANCIO DI PREVISIONE

PEG - PARTE SPESA per Centro di Responsabilità (Procedimento) - Solo con importi - Anno 2019 (risultante)

MISSIONE, PROGRAMMA, TITOLO	DENOMINAZIONE	RESIDUI PRESUNTI AL TERMINE DEL 2018		PREVISIONI DEFINITIVE DEL 2018	PREVISIONI ANNO	PREVISIONI ANNO	PREVISIONI ANNO
					2019	2020	2021
Totale Programma	11	Altri servizi generali	45.520,42	previsione di competenza	236.253,00	236.351,00	236.351,00
				<i>di cui già impegnato alla data odierna</i>		7.808,00	0,00
				<i>di cui fondo pluriennale</i>	7.808,00	7.808,00	7.808,00
				previsione di cassa	229.594,36	274.063,42	
TOTALE MISSIONE	1	Servizi istituzionali e generali e di gestione	414.027,90	previsione di competenza	1.859.589,54	1.905.209,00	1.855.158,00
				<i>di cui già impegnato alla data odierna</i>		91.266,00	0,00
				<i>di cui fondo pluriennale</i>	77.730,00	69.117,00	69.117,00
				previsione di cassa	1.800.837,12	2.250.119,90	
MISSIONE	8	Assetto del territorio ed edilizia abitativa					
0801 Programma	01	Urbanistica e assetto del territorio					
MISSIONE	8	Assetto del territorio ed edilizia abitativa					
0801 Programma	01	Urbanistica e assetto del territorio					
Titolo 1		SPESE CORRENTI	17.371,22	previsione di competenza	105.682,94	115.860,00	116.915,00
				<i>di cui già impegnato alla data odierna</i>		15.965,00	0,00
				<i>di cui fondo pluriennale vincolato</i>	13.510,00	13.730,00	13.730,00
				previsione di cassa	93.784,76	119.501,22	
		Cap. 9101.1 Cod. 08.01.1 Pdc U.1.01.01.01.000	4.320,90	previsione di competenza	23.180,00	22.930,00	22.930,00
		RETRIBUZIONI AL PERSONALE DI RUOLO - SERVIZIO URBANISTICA		<i>di cui già impegnato alla data odierna</i>		0,00	0,00
				<i>di cui fondo pluriennale vincolato</i>	0,00	0,00	0,00
				previsione di cassa	23.180,00	27.250,90	
		Cap. 9102.4 Cod. 08.01.1 Pdc U.1.01.02.01.001	1.667,17	previsione di competenza	7.214,00	7.280,00	7.280,00
		CONTRIBUTI PREVIDENZIALI E ASSISTENZIALI - SERVIZIO URBANISTICA		<i>di cui già impegnato alla data odierna</i>		0,00	0,00
				<i>di cui fondo pluriennale vincolato</i>	0,00	0,00	0,00
				previsione di cassa	7.214,00	8.947,17	

CITTA' DI CASTEL MAGGIORE

PROVINCIA DI BOLOGNA

BILANCIO DI PREVISIONE

PEG - PARTE SPESA per Centro di Responsabilità (Procedimento) - Solo con importi - Anno 2019 (risultante)

MISSIONE, PROGRAMMA, TITOLO	DENOMINAZIONE	RESIDUI PRESUNTI AL TERMINE DEL 2018		PREVISIONI DEFINITIVE DEL 2018	PREVISIONI ANNO	PREVISIONI ANNO	PREVISIONI ANNO
					2019	2020	2021
	Cap. 9113.2 Cod. 08.01.1 Pdc U.1.01.01.01.000 RETRIBUZIONI AL PERSONALE (T.D.) RESPONSABILE SETTORE EDILIZIA E URBANISTICA	3.385,77	previsione di competenza <i>di cui già impegnato alla data odierna</i> <i>di cui fondo pluriennale vincolato</i>	41.105,00	47.875,00 0,00 9.800,00	47.875,00 0,00 9.800,00	47.875,00 0,00 9.800,00
	Cap. 9113.16 Cod. 08.01.1 Pdc U.1.01.01.01.008 INDENNITA' DI POSIZIONE (T.D.) - RESPONSABILE SETTORE EDILIZIA E URBANISTICA	2.264,80	previsione di competenza <i>di cui già impegnato alla data odierna</i> <i>di cui fondo pluriennale vincolato</i>	9.813,00	9.813,00 0,00 0,00	9.813,00 0,00 0,00	9.813,00 0,00 0,00
	Cap. 9113.5002 Cod. 08.01.1 Pdc U.1.10.02.01.001 FPV - RETRIBUZIONI AL PERSONALE (T.D.) - RESPONSABILE SETTORE EDILIZIA E URBANISTICA	0,00	previsione di competenza <i>di cui già impegnato alla data odierna</i> <i>di cui fondo pluriennale vincolato</i>	9.800,00	9.800,00 0,00 0,00	9.800,00 0,00 0,00	9.800,00 0,00 0,00
	Cap. 9114.3 Cod. 08.01.1 Pdc U.1.01.01.01.008 RISULTATO ANNO PRECEDENTE (T.D.) - SALARIO ACCESSORIO - RESPONSABILE SETTORE EDILIZIA E URBANISTICA	0,00	previsione di competenza <i>di cui già impegnato alla data odierna</i> <i>di cui fondo pluriennale vincolato</i>	1.717,41	2.455,00 0,00 0,00	2.455,00 0,00 0,00	2.455,00 0,00 0,00
	Cap. 9114.5 Cod. 08.01.1 Pdc U.1.01.02.01.001 ONERI SU RETRIBUZIONI AL PERSONALE (T.D.) RESPONSABILE SETTORE EDILIZIA E URBANISTICA	3.793,51	previsione di competenza <i>di cui già impegnato alla data odierna</i> <i>di cui fondo pluriennale vincolato</i>	15.952,53	18.166,00 0,00 2.860,00	19.011,00 0,00 3.080,00	19.011,00 0,00 3.080,00
	Cap. 9114.5005 Cod. 08.01.1 Pdc U.1.10.02.01.001 FPV - ONERI SU RETRIBUZIONI AL PERSONALE (T.D.) RESPONSABILE SETTORE EDILIZIA E URBANISTICA	0,00	previsione di competenza <i>di cui già impegnato alla data odierna</i> <i>di cui fondo pluriennale vincolato</i>	2.860,00	3.080,00 0,00 0,00	3.080,00 0,00 0,00	3.080,00 0,00 0,00
	Cap. 9115.14 Cod. 08.01.1 Pdc U.1.01.01.01.003 STRAORDINARIO - SALARIO ACCESSORIO - SERVIZIO URBANISTICA	284,00	previsione di competenza <i>di cui già impegnato alla data odierna</i> <i>di cui fondo pluriennale vincolato</i>	142,00	142,00 0,00 0,00	142,00 0,00 0,00	142,00 0,00 0,00
			previsione di cassa	425,00	426,00		

CITTA' DI CASTEL MAGGIORE

PROVINCIA DI BOLOGNA

BILANCIO DI PREVISIONE

PEG - PARTE SPESA per Centro di Responsabilità (Procedimento) - Solo con importi - Anno 2019 (risultante)

MISSIONE, PROGRAMMA, TITOLO	DENOMINAZIONE	RESIDUI PRESUNTI AL TERMINE DEL 2018		PREVISIONI DEFINITIVE DEL 2018	PREVISIONI ANNO		
					2019	2020	2021
	Cap. 9115.20 Cod. 08.01.1 Pdc U.1.01.02.01.001 ONERI SU FRUIZIONE BUONI PASTO - SALARIO ACCESSORIO - SERVIZIO URBANISTICA	16,80	previsione di competenza <i>di cui già impegnato alla data odierna</i> <i>di cui fondo pluriennale vincolato</i>	25,00	25,00 0,00 0,00	25,00 0,00 0,00	25,00 0,00 0,00
	Cap. 9115.24 Cod. 08.01.1 Pdc U.1.01.02.01.001 ONERI STRAORDINARIO - SALARIO ACCESSORIO - SERVIZIO URBANISTICA	74,00	previsione di competenza <i>di cui già impegnato alla data odierna</i> <i>di cui fondo pluriennale vincolato</i>	37,00	37,00 0,00 0,00	37,00 0,00 0,00	37,00 0,00 0,00
	Cap. 9118.20 Cod. 08.01.1 Pdc U.1.01.02.01.001 ONERI SU FRUIZIONE BUONI PASTO (T.D.) - SALARIO ACCESSORIO - RESPONSABILE SETTORE EDILIZIA E URBANISTICA	115,99	previsione di competenza <i>di cui già impegnato alla data odierna</i> <i>di cui fondo pluriennale vincolato</i>	125,00	85,00 0,00 0,00	85,00 0,00 0,00	85,00 0,00 0,00
	Cap. 9187.611 Cod. 08.01.1 Pdc U.1.02.01.01.001 I.R.A.P. SU RETRIBUZIONI - SERVIZIO URBANISTICA	495,72	previsione di competenza <i>di cui già impegnato alla data odierna</i> <i>di cui fondo pluriennale vincolato</i>	2.015,00	1.990,00 0,00 0,00	1.990,00 0,00 0,00	1.990,00 0,00 0,00
	Cap. 9187.620 Cod. 08.01.1 Pdc U.1.02.01.01.001 IRAP SU BUONI PASTO - SALARIO ACCESSORIO - SERVIZIO URBANISTICA	5,81	previsione di competenza <i>di cui già impegnato alla data odierna</i> <i>di cui fondo pluriennale vincolato</i>	10,00	10,00 0,00 0,00	10,00 0,00 0,00	10,00 0,00 0,00
	Cap. 9187.624 Cod. 08.01.1 Pdc U.1.02.01.01.001 IRAP SU STRAORDINARIO - SALARIO ACCESSORIO - SERVIZIO URBANISTICA	24,00	previsione di competenza <i>di cui già impegnato alla data odierna</i> <i>di cui fondo pluriennale vincolato</i>	12,00	12,00 0,00 0,00	12,00 0,00 0,00	12,00 0,00 0,00
	Cap. 9191.613 Cod. 08.01.1 Pdc U.1.02.01.01.001 IRAP SU RETRIBUZIONI AL PERSONALE (T.D.) RESPONSABILE SETTORE EDILIZIA E URBANISTICA	880,65	previsione di competenza <i>di cui già impegnato alla data odierna</i> <i>di cui fondo pluriennale vincolato</i>	4.290,00	5.010,00 0,00 850,00	5.010,00 0,00 850,00	5.010,00 0,00 850,00
			previsione di cassa	3.440,00	5.040,65		

CITTA' DI CASTEL MAGGIORE

PROVINCIA DI BOLOGNA

BILANCIO DI PREVISIONE

PEG - PARTE SPESA per Centro di Responsabilità (Procedimento) - Solo con importi - Anno 2019 (risultante)

MISSIONE, PROGRAMMA, TITOLO	DENOMINAZIONE	RESIDUI PRESUNTI AL TERMINE DEL 2018		PREVISIONI DEFINITIVE DEL 2018	PREVISIONI ANNO		
					2019	2020	2021
	Cap. 9191.618 Cod. 08.01.1 Pdc U.1.02.01.01.001 IRAP SU INDENNITA' DI RISULTATO (T.D.) ANNO PRECEDENTE - SALARIO ACCESSORIO - RESPONSABILE SETTORE EDILIZIA E URBANISTICA	0,00	previsione di competenza <i>di cui già impegnato alla data odierna</i> <i>di cui fondo pluriennale vincolato</i> previsione di cassa	0,00 0,00 0,00	0,00 0,00 0,00	210,00 0,00 0,00	210,00 0,00 0,00
	Cap. 9191.620 Cod. 08.01.1 Pdc U.1.02.01.01.001 IRAP SU BUONI PASTO (T.D.) - SALARIO ACCESSORIO - RESPONSABILE SETTORE EDILIZIA E URBANISTICA	42,10	previsione di competenza <i>di cui già impegnato alla data odierna</i> <i>di cui fondo pluriennale vincolato</i> previsione di cassa	45,00 0,00 45,00	30,00 0,00 72,10	30,00 0,00 0,00	30,00 0,00 0,00
	Cap. 9191.5613 Cod. 08.01.1 Pdc U.1.10.02.01.001 FPV - IRAP SU RETRIBUZIONI AL PERSONALE (T.D.) RESPONSABILE SETTORE EDILIZIA E URBANISTICA	0,00	previsione di competenza <i>di cui già impegnato alla data odierna</i> <i>di cui fondo pluriennale vincolato</i> previsione di cassa	850,00 0,00 850,00	850,00 0,00 0,00	850,00 0,00 0,00	850,00 0,00 0,00
Totale Programma	01 Urbanistica e assetto del territorio	17.371,22	previsione di competenza <i>di cui già impegnato alla data odierna</i> di cui fondo pluriennale previsione di cassa	105.682,94 13.510,00 93.784,76	115.860,00 13.730,00 119.501,22	116.915,00 13.730,00 0,00	116.915,00 13.730,00 0,00
TOTALE MISSIONE	8 Assetto del territorio ed edilizia abitativa	17.371,22	previsione di competenza <i>di cui già impegnato alla data odierna</i> di cui fondo pluriennale previsione di cassa	105.682,94 13.510,00 93.784,76	115.860,00 13.730,00 119.501,22	116.915,00 13.730,00 0,00	116.915,00 13.730,00 0,00
MISSIONE	9 Sviluppo sostenibile e tutela del territorio e dell'ambiente						
0902 Programma	02 Tutela, valorizzazione e recupero ambientale						
MISSIONE	9 Sviluppo sostenibile e tutela del territorio e dell'ambiente						
0902 Programma	02 Tutela, valorizzazione e recupero ambientale						

CITTA' DI CASTEL MAGGIORE

PROVINCIA DI BOLOGNA

BILANCIO DI PREVISIONE

PEG - PARTE SPESA per Centro di Responsabilità (Procedimento) - Solo con importi - Anno 2019 (risultante)

MISSIONE, PROGRAMMA, TITOLO	DENOMINAZIONE	RESIDUI PRESUNTI AL TERMINE DEL 2018		PREVISIONI DEFINITIVE DEL 2018	PREVISIONI ANNO		
					2019	2020	2021
Titolo 1	SPESE CORRENTI	21.701,13	previsione di competenza	97.087,00	127.423,00	127.423,00	127.423,00
			<i>di cui già impegnato alla data odierna</i>		0,00	0,00	0,00
			<i>di cui fondo pluriennale vincolato</i>	0,00	0,00	0,00	0,00
			previsione di cassa	100.382,88	149.124,13		
	Cap. 9601.1 Cod. 09.02.1 Pdc U.1.01.01.01.000 RETRIBUZIONI AL PERSONALE DI RUOLO - SERVIZIO PARCHI E GIARDINI	12.768,55	previsione di competenza	69.200,00	90.680,00	90.680,00	90.680,00
			<i>di cui già impegnato alla data odierna</i>		0,00	0,00	0,00
			<i>di cui fondo pluriennale vincolato</i>	0,00	0,00	0,00	0,00
			previsione di cassa	69.200,00	103.448,55		
	Cap. 9602.4 Cod. 09.02.1 Pdc U.1.01.02.01.001 CONTRIBUTI PREVIDENZIALI E ASSISTENZIALI - SERVIZIO PARCHI E GIARDINI	4.261,54	previsione di competenza	20.048,00	27.070,00	27.070,00	27.070,00
			<i>di cui già impegnato alla data odierna</i>		0,00	0,00	0,00
			<i>di cui fondo pluriennale vincolato</i>	0,00	0,00	0,00	0,00
			previsione di cassa	20.048,00	31.331,54		
	Cap. 9615.11 Cod. 09.02.1 Pdc U.1.01.01.01.004 INDENNITA' DI RISCHIO - SALARIO ACCESSORIO - SERVIZIO VIAMBIENTE	293,02	previsione di competenza	660,00	660,00	660,00	660,00
			<i>di cui già impegnato alla data odierna</i>		0,00	0,00	0,00
			<i>di cui fondo pluriennale vincolato</i>	0,00	0,00	0,00	0,00
			previsione di cassa	1.133,02	953,02		
	Cap. 9615.14 Cod. 09.02.1 Pdc U.1.01.01.01.003 STRAORDINARIO - SALARIO ACCESSORIO - SERVIZIO AMBIENTE	1.415,77	previsione di competenza	706,00	706,00	706,00	706,00
			<i>di cui già impegnato alla data odierna</i>		0,00	0,00	0,00
			<i>di cui fondo pluriennale vincolato</i>	0,00	0,00	0,00	0,00
			previsione di cassa	2.068,98	2.121,77		
	Cap. 9615.20 Cod. 09.02.1 Pdc U.1.01.02.01.001 ONERI SU FRUIZIONE BUONI PASTO - SALARIO ACCESSORIO - SERVIZIO AMBIENTE	51,44	previsione di competenza	70,00	70,00	70,00	70,00
			<i>di cui già impegnato alla data odierna</i>		0,00	0,00	0,00
			<i>di cui fondo pluriennale vincolato</i>	0,00	0,00	0,00	0,00
			previsione di cassa	70,00	121,44		
	Cap. 9615.21 Cod. 09.02.1 Pdc U.1.01.02.01.001 ONERI INDENNITA' DI RISCHIO - SALARIO ACCESSORIO - SERVIZIO VIAMBIENTE	85,84	previsione di competenza	160,00	160,00	160,00	160,00
			<i>di cui già impegnato alla data odierna</i>		0,00	0,00	0,00
			<i>di cui fondo pluriennale vincolato</i>	0,00	0,00	0,00	0,00
			previsione di cassa	276,95	245,84		

CITTA' DI CASTEL MAGGIORE

PROVINCIA DI BOLOGNA

BILANCIO DI PREVISIONE

PEG - PARTE SPESA per Centro di Responsabilità (Procedimento) - Solo con importi - Anno 2019 (risultante)

MISSIONE, PROGRAMMA, TITOLO	DENOMINAZIONE	RESIDUI PRESUNTI AL TERMINE DEL 2018		PREVISIONI DEFINITIVE DEL 2018	PREVISIONI ANNO		
					2019	2020	2021
	Cap. 9615.24 Cod. 09.02.1 Pdc U.1.01.02.01.001 ONERI STRAORDINARIO - SALARIO ACCESSORIO - SERVIZIO AMBIENTE	369,95	previsione di competenza <i>di cui già impegnato alla data odierna</i> <i>di cui fondo pluriennale vincolato</i>	185,00	185,00 0,00 0,00	185,00 0,00 0,00	185,00 0,00 0,00
	Cap. 9619.99 Cod. 09.02.1 Pdc U.1.09.01.01.001 RIMBORSO SPESE PER PERSONALE COMANDATO O DISTACCATO C/O ALTRA AMMINISTRAZIONE - SERVIZIOAMBIENTE	860,00	previsione di competenza <i>di cui già impegnato alla data odierna</i> <i>di cui fondo pluriennale vincolato</i>	15,00	0,00 0,00 0,00	0,00 0,00 0,00	0,00 0,00 0,00
	Cap. 9688.611 Cod. 09.02.1 Pdc U.1.02.01.01.001 I.R.A.P. SU RETRIBUZIONI - SERVIZIO PARCHI E GIARDINI	1.426,63	previsione di competenza <i>di cui già impegnato alla data odierna</i> <i>di cui fondo pluriennale vincolato</i>	5.901,00	7.750,00 0,00 0,00	7.750,00 0,00 0,00	7.750,00 0,00 0,00
	Cap. 9688.620 Cod. 09.02.1 Pdc U.1.02.01.01.001 IRAP SU BUONI PASTO - SALARIO ACCESSORIO - SERVIZIO GENERALE	17,88	previsione di competenza <i>di cui già impegnato alla data odierna</i> <i>di cui fondo pluriennale vincolato</i>	25,00	25,00 0,00 0,00	25,00 0,00 0,00	25,00 0,00 0,00
	Cap. 9688.621 Cod. 09.02.1 Pdc U.1.02.01.01.001 IRAP SU INDENNITA' DI RISCHIO - SALARIO ACCESSORIO - SERVIZIO AMBIENTE	30,53	previsione di competenza <i>di cui già impegnato alla data odierna</i> <i>di cui fondo pluriennale vincolato</i>	57,00	57,00 0,00 0,00	57,00 0,00 0,00	57,00 0,00 0,00
	Cap. 9688.624 Cod. 09.02.1 Pdc U.1.02.01.01.001 IRAP SU STRAORDINARIO - SALARIO ACCESSORIO - SERVIZIO AMBIENTE	119,98	previsione di competenza <i>di cui già impegnato alla data odierna</i> <i>di cui fondo pluriennale vincolato</i>	60,00	60,00 0,00 0,00	60,00 0,00 0,00	60,00 0,00 0,00
Totale Programma	02 Tutela, valorizzazione e recupero ambientale	21.701,13	previsione di competenza <i>di cui già impegnato alla data odierna</i> di cui fondo pluriennale	97.087,00	127.423,00 0,00 0,00	127.423,00 0,00 0,00	127.423,00 0,00 0,00
			previsione di cassa	100.382,88	149.124,13		

CITTA' DI CASTEL MAGGIORE

PROVINCIA DI BOLOGNA

BILANCIO DI PREVISIONE

PEG - PARTE SPESA per Centro di Responsabilità (Procedimento) - Solo con importi - Anno 2019 (risultante)

MISSIONE, PROGRAMMA, TITOLO	DENOMINAZIONE	RESIDUI PRESUNTI AL TERMINE DEL 2018	PREVISIONI DEFINITIVE DEL 2018	PREVISIONI ANNO 2019	PREVISIONI ANNO 2020	PREVISIONI ANNO 2021
TOTALE MISSIONE	9 Sviluppo sostenibile e tutela del territorio e dell'ambiente	21.701,13	previsione di competenza 97.087,00 <i>di cui già impegnato alla data odierna</i> di cui fondo pluriennale 0,00 previsione di cassa 100.382,88	127.423,00 0,00 0,00 149.124,13	127.423,00 0,00 0,00	127.423,00 0,00 0,00
MISSIONE	10 Trasporti e diritto alla mobilità					
1005 Programma	05 Viabilità e infrastrutture stradali					
MISSIONE	10 Trasporti e diritto alla mobilità					
1005 Programma	05 Viabilità e infrastrutture stradali					
Titolo 1	SPESE CORRENTI	15.002,66	previsione di competenza 69.270,00 <i>di cui già impegnato alla data odierna</i> di cui fondo pluriennale vincolato 0,00 previsione di cassa 70.321,02	68.913,00 0,00 0,00 83.915,66	68.913,00 0,00 0,00	68.913,00 0,00 0,00
	Cap. 8210.1 Cod. 10.05.1 Pdc U.1.01.01.01.000 RETRIBUZIONI AL PERSONALE DI RUOLO - SERVIZIO ILLUMINAZIONE PUBBLICA	9.117,04	previsione di competenza 48.807,00 <i>di cui già impegnato alla data odierna</i> di cui fondo pluriennale vincolato 0,00 previsione di cassa 48.807,00	48.275,00 0,00 0,00 57.392,04	48.275,00 0,00 0,00	48.275,00 0,00 0,00
	Cap. 8211.4 Cod. 10.05.1 Pdc U.1.01.02.01.001 ONERI SU RETRIBUZIONI AL PERSONALE DI RUOLO - SERVIZIO ILLUMINAZIONE PUBBLICA	3.207,78	previsione di competenza 14.015,00 <i>di cui già impegnato alla data odierna</i> di cui fondo pluriennale vincolato 0,00 previsione di cassa 14.015,00	14.130,00 0,00 0,00 17.337,78	14.130,00 0,00 0,00	14.130,00 0,00 0,00
	Cap. 8215.11 Cod. 10.05.1 Pdc U.1.01.01.01.004 INDENNITA' DI RISCHIO - SALARIO ACCESSORIO - SERVIZIO ILLUMINAZIONE PUBBLICA	323,04	previsione di competenza 690,00 <i>di cui già impegnato alla data odierna</i> di cui fondo pluriennale vincolato 0,00 previsione di cassa 911,50	690,00 0,00 0,00 1.013,04	690,00 0,00 0,00	690,00 0,00 0,00

CITTA' DI CASTEL MAGGIORE

PROVINCIA DI BOLOGNA

BILANCIO DI PREVISIONE

PEG - PARTE SPESA per Centro di Responsabilità (Procedimento) - Solo con importi - Anno 2019 (risultante)

MISSIONE, PROGRAMMA, TITOLO	DENOMINAZIONE	RESIDUI PRESUNTI AL TERMINE DEL 2018		PREVISIONI DEFINITIVE DEL 2018	PREVISIONI ANNO		
					2019	2020	2021
	Cap. 8215.14 Cod. 10.05.1 Pdc U.1.01.01.01.003 STRAORDINARIO - SALARIO ACCESSORIO - SERVIZIO ILLUMINAZIONE PUBBLICA	424,87	previsione di competenza <i>di cui già impegnato alla data odierna</i> <i>di cui fondo pluriennale vincolato</i>	283,00	283,00 0,00 0,00	283,00 0,00 0,00	283,00 0,00 0,00
	Cap. 8215.18 Cod. 10.05.1 Pdc U.1.01.02.02.001 ASSEGNI FAMILIARI - SALARIO ACCESSORIO - SERVIZIO ILLUMINAZIONE PUBBLICA	631,88	previsione di competenza <i>di cui già impegnato alla data odierna</i> <i>di cui fondo pluriennale vincolato</i>	1.000,00	1.105,00 0,00 0,00	1.105,00 0,00 0,00	1.105,00 0,00 0,00
	Cap. 8215.21 Cod. 10.05.1 Pdc U.1.01.02.01.001 ONERI INDENNITA' DI RISCHIO - SALARIO ACCESSORIO - SERVIZIO ILLUMINAZIONE PUBBLICA	88,39	previsione di competenza <i>di cui già impegnato alla data odierna</i> <i>di cui fondo pluriennale vincolato</i>	165,00	165,00 0,00 0,00	165,00 0,00 0,00	165,00 0,00 0,00
	Cap. 8215.24 Cod. 10.05.1 Pdc U.1.01.02.01.001 ONERI STRAORDINARIO - SALARIO ACCESSORIO - SERVIZIO ILLUMINAZIONE PUBBLICA	114,41	previsione di competenza <i>di cui già impegnato alla data odierna</i> <i>di cui fondo pluriennale vincolato</i>	74,00	75,00 0,00 0,00	75,00 0,00 0,00	75,00 0,00 0,00
	Cap. 8288.621 Cod. 10.05.1 Pdc U.1.02.01.01.001 IRAP SU INDENNITA' DI RISCHIO - SALARIO ACCESSORIO - SERVIZIO ILLUMINAZIONE PUBBLICA	32,62	previsione di competenza <i>di cui già impegnato alla data odierna</i> <i>di cui fondo pluriennale vincolato</i>	60,00	60,00 0,00 0,00	60,00 0,00 0,00	60,00 0,00 0,00
	Cap. 8288.624 Cod. 10.05.1 Pdc U.1.02.01.01.001 IRAP SU STRAORDINARIO - SALARIO ACCESSORIO - SERVIZIO ILLUMINAZIONE PUBBLICA	38,00	previsione di competenza <i>di cui già impegnato alla data odierna</i> <i>di cui fondo pluriennale vincolato</i>	25,00	25,00 0,00 0,00	25,00 0,00 0,00	25,00 0,00 0,00
	Cap. 8290.611 Cod. 10.05.1 Pdc U.1.02.01.01.001 IRAP SU RETRIBUZIONI - SERVIZIO ILLUMINAZIONE PUBBLICA	1.024,63	previsione di competenza <i>di cui già impegnato alla data odierna</i> <i>di cui fondo pluriennale vincolato</i>	4.151,00	4.105,00 0,00 0,00	4.105,00 0,00 0,00	4.105,00 0,00 0,00
			previsione di cassa	4.151,00	5.129,63		

CITTA' DI CASTEL MAGGIORE

PROVINCIA DI BOLOGNA

BILANCIO DI PREVISIONE

PEG - PARTE SPESA per Centro di Responsabilità (Procedimento) - Solo con importi - Anno 2019 (risultante)

MISSIONE, PROGRAMMA, TITOLO	DENOMINAZIONE	RESIDUI PRESUNTI AL TERMINE DEL 2018		PREVISIONI DEFINITIVE DEL 2018	PREVISIONI ANNO		
					2019	2020	2021
Totale Programma	05 Viabilità e infrastrutture stradali	15.002,66	previsione di competenza	69.270,00	68.913,00	68.913,00	68.913,00
			<i>di cui già impegnato alla data odierna</i>		0,00	0,00	0,00
			<i>di cui fondo pluriennale</i>	0,00	0,00	0,00	0,00
			previsione di cassa	70.321,02	83.915,66		
TOTALE MISSIONE	10 Trasporti e diritto alla mobilità	15.002,66	previsione di competenza	69.270,00	68.913,00	68.913,00	68.913,00
			<i>di cui già impegnato alla data odierna</i>		0,00	0,00	0,00
			<i>di cui fondo pluriennale</i>	0,00	0,00	0,00	0,00
			previsione di cassa	70.321,02	83.915,66		
MISSIONE	99 Servizi per conto terzi						
9901 Programma	01 Servizi per conto terzi - Partite di giro						
MISSIONE	99 Servizi per conto terzi						
9901 Programma	01 Servizi per conto terzi - Partite di giro						
Titolo 7	SPESE PER CONTO TERZI E PARTITE DI GIRO	257.955,72	previsione di competenza	708.500,00	708.500,00	708.500,00	708.500,00
			<i>di cui già impegnato alla data odierna</i>		3.250,00	1.798,00	0,00
			<i>di cui fondo pluriennale vincolato</i>	0,00	0,00	0,00	0,00
			previsione di cassa	708.561,00	966.455,72		
	Cap. 50010.901 Cod. 99.01.7 Pdc U.7.01.03.02.001 RITENUTE CPDEL - SPESE PER SERVIZI PER CONTO DI TERZI	79.838,84	previsione di competenza	180.000,00	180.000,00	180.000,00	180.000,00
			<i>di cui già impegnato alla data odierna</i>		0,00	0,00	0,00
			<i>di cui fondo pluriennale vincolato</i>	0,00	0,00	0,00	0,00
			previsione di cassa	180.000,00	259.838,84		
	Cap. 50010.906 Cod. 99.01.7 Pdc U.7.01.03.02.001 RISCATTO E RICONGIUNZIONE CPDEL E EX INADEL - SPESE PER SERVIZI PER CONTO DI TERZI	2.301,50	previsione di competenza	5.000,00	5.000,00	5.000,00	5.000,00
			<i>di cui già impegnato alla data odierna</i>		0,00	0,00	0,00
			<i>di cui fondo pluriennale vincolato</i>	0,00	0,00	0,00	0,00
			previsione di cassa	5.000,00	7.301,50		

CITTA' DI CASTEL MAGGIORE

PROVINCIA DI BOLOGNA

BILANCIO DI PREVISIONE

PEG - PARTE SPESA per Centro di Responsabilità (Procedimento) - Solo con importi - Anno 2019 (risultante)

MISSIONE, PROGRAMMA, TITOLO	DENOMINAZIONE	RESIDUI PRESUNTI AL TERMINE DEL 2018		PREVISIONI DEFINITIVE DEL 2018	PREVISIONI ANNO	PREVISIONI ANNO	PREVISIONI ANNO
					2019	2020	2021
	Cap. 50010.909 Cod. 99.01.7 Pdc U.7.01.03.02.001 RITENUTE INADEL - SPESE PER SERVIZI PER CONTO DI TERZI	14.569,07	previsione di competenza <i>di cui già impegnato alla data odierna</i> <i>di cui fondo pluriennale vincolato</i>	25.000,00	25.000,00 0,00 0,00	25.000,00 0,00 0,00	25.000,00 0,00 0,00
			previsione di cassa	25.000,00	39.569,07		
	Cap. 50010.910 Cod. 99.01.7 Pdc U.7.01.03.02.001 RITENUTE INPS 10% - 13% LAVORATORI AUTONOMI - SPESE PER SERVIZI PER CONTO DI TERZI	0,00	previsione di competenza <i>di cui già impegnato alla data odierna</i> <i>di cui fondo pluriennale vincolato</i>	5.000,00	5.000,00 0,00 0,00	5.000,00 0,00 0,00	5.000,00 0,00 0,00
			previsione di cassa	5.000,00	5.000,00		
	Cap. 50010.911 Cod. 99.01.7 Pdc U.7.01.03.02.001 RITENUTE INAIL LAVORATORI AUTONOMI - SPESE PER SERVIZI PER CONTO DI TERZI	0,00	previsione di competenza <i>di cui già impegnato alla data odierna</i> <i>di cui fondo pluriennale vincolato</i>	2.500,00	2.500,00 0,00 0,00	2.500,00 0,00 0,00	2.500,00 0,00 0,00
			previsione di cassa	2.500,00	2.500,00		
	Cap. 50020.925 Cod. 99.01.7 Pdc U.7.01.03.01.001 RITENUTE ERARIALI LAVORATORI AUTONOMI - SPESE PER SERVIZI PER CONTO DI TERZI	0,01	previsione di competenza <i>di cui già impegnato alla data odierna</i> <i>di cui fondo pluriennale vincolato</i>	50.000,00	30.000,00 0,00 0,00	30.000,00 0,00 0,00	30.000,00 0,00 0,00
			previsione di cassa	50.000,00	30.000,01		
	Cap. 50020.926 Cod. 99.01.7 Pdc U.7.01.03.01.001 RITENUTE ERARIALI LAVORATORI DIPENDENTI - SPESE PER SERVIZI PER CONTO DI TERZI	131.460,06	previsione di competenza <i>di cui già impegnato alla data odierna</i> <i>di cui fondo pluriennale vincolato</i>	380.000,00	400.000,00 0,00 0,00	400.000,00 0,00 0,00	400.000,00 0,00 0,00
			previsione di cassa	380.000,00	531.460,06		
	Cap. 50020.927 Cod. 99.01.7 Pdc U.7.01.03.01.001 RITENUTE ERARIALI 4% SU CONTRIBUTI (QUADRO S F MOD. 770 - SPESE PER SERVIZI PER CONTO DI T	0,00	previsione di competenza <i>di cui già impegnato alla data odierna</i> <i>di cui fondo pluriennale vincolato</i>	1.000,00	1.000,00 0,00 0,00	1.000,00 0,00 0,00	1.000,00 0,00 0,00
			previsione di cassa	1.000,00	1.000,00		
	Cap. 50030.940 Cod. 99.01.7 Pdc U.7.01.03.99.999 RITENUTE SINDACALI DIPENDENTI - SPESE PER SERVIZI PER CONTO DI TERZI	8.096,07	previsione di competenza <i>di cui già impegnato alla data odierna</i> <i>di cui fondo pluriennale vincolato</i>	10.000,00	10.000,00 0,00 0,00	25.000,00 0,00 0,00	25.000,00 0,00 0,00
			previsione di cassa	10.000,00	18.096,07		

CITTA' DI CASTEL MAGGIORE

PROVINCIA DI BOLOGNA

BILANCIO DI PREVISIONE

PEG - PARTE SPESA per Centro di Responsabilità (Procedimento) - Solo con importi - Anno 2019 (risultante)

MISSIONE, PROGRAMMA, TITOLO	DENOMINAZIONE	RESIDUI PRESUNTI AL TERMINE DEL 2018		PREVISIONI DEFINITIVE DEL 2018	PREVISIONI ANNO	PREVISIONI ANNO	PREVISIONI ANNO
					2019	2020	2021
	Cap. 50030.941 Cod. 99.01.7 Pdc U.7.01.03.99.999 QUOTE CESSIONE QUINTO - SPESE PER SERVIZI PER CONTO DI TERZI	13.835,00	previsione di competenza <i>di cui già impegnato alla data odierna</i> <i>di cui fondo pluriennale vincolato</i>	25.000,00	25.000,00 0,00 0,00	5.000,00 0,00 0,00	5.000,00 0,00 0,00
	Cap. 50030.943 Cod. 99.01.7 Pdc U.7.01.03.99.999 QUOTE PICCOLO PRESTITO - SPESE PER SERVIZI PER CONTO DI TERZI	0,00	previsione di competenza <i>di cui già impegnato alla data odierna</i> <i>di cui fondo pluriennale vincolato</i>	5.000,00	5.000,00 0,00 0,00	10.000,00 0,00 0,00	10.000,00 0,00 0,00
	Cap. 50030.944 Cod. 99.01.7 Pdc U.7.01.03.99.999 QUOTE PIGNORAMENTO SU RETRIBUZIONI - SPESE PER SERVIZI PER CONTO DI TERZI	1.612,86	previsione di competenza <i>di cui già impegnato alla data odierna</i> <i>di cui fondo pluriennale vincolato</i>	10.000,00	10.000,00 0,00 0,00	10.000,00 1.798,00 0,00	10.000,00 0,00 0,00
	Cap. 50030.945 Cod. 99.01.7 Pdc U.7.01.03.99.999 ALTRE TRATTENUTE SU RETRIBUZIONI - SPESE PER SERVIZI PER CONTO DI TERZI	6.242,31	previsione di competenza <i>di cui già impegnato alla data odierna</i> <i>di cui fondo pluriennale vincolato</i>	10.000,00	10.000,00 0,00 0,00	10.000,00 0,00 0,00	10.000,00 0,00 0,00
Totale Programma	01 Servizi per conto terzi - Partite di giro	257.955,72	previsione di competenza <i>di cui già impegnato alla data odierna</i> <i>di cui fondo pluriennale</i>	708.500,00	708.500,00 3.250,00 0,00	708.500,00 1.798,00 0,00	708.500,00 0,00 0,00
TOTALE MISSIONE	99 Servizi per conto terzi	257.955,72	previsione di competenza <i>di cui già impegnato alla data odierna</i> <i>di cui fondo pluriennale</i>	708.500,00	708.500,00 3.250,00 0,00	708.500,00 1.798,00 0,00	708.500,00 0,00 0,00
Totale Responsabile	B200 SERVIZIO RISORSE UMANE	726.058,63	previsione di competenza <i>di cui già impegnato alla data odierna</i> <i>di cui fondo pluriennale</i>	2.840.129,48	2.925.905,00 110.481,00 91.240,00	2.876.909,00 1.798,00 82.847,00	2.876.909,00 0,00 82.847,00
			previsione di cassa	2.773.886,78	3.569.116,63		

CITTA' DI CASTEL MAGGIORE

PROVINCIA DI BOLOGNA

BILANCIO DI PREVISIONE

PEG - PARTE SPESA per Centro di Responsabilità (Procedimento) - Solo con importi - Anno 2019 (risultante)

MISSIONE, PROGRAMMA, TITOLO	DENOMINAZIONE	RESIDUI PRESUNTI AL TERMINE DEL 2018		PREVISIONI DEFINITIVE DEL 2018				
					PREVISIONI ANNO 2019	PREVISIONI ANNO 2020	PREVISIONI ANNO 2021	
Totale Area	B200	SERVIZIO RISORSE UMANE	0,00	previsione di competenza	2.840.129,48	2.925.905,00	2.876.909,00	2.876.909,00
				<i>di cui già impegnato alla data</i>		110.481,00	1.798,00	0,00
				<i>di cui fondo pluriennale</i>	91.240,00	82.847,00	82.847,00	82.847,00
				previsione di cassa	2.773.886,78	3.569.116,63		

Pag.

62

CITTA' DI CASTEL MAGGIORE

PROVINCIA DI BOLOGNA

BILANCIO DI PREVISIONE

PEG - PARTE SPESA per Centro di Responsabilità (Procedimento) - Solo con importi - Anno 2019 (risultante)

MISSIONE, PROGRAMMA, TITOLO	DENOMINAZIONE	RESIDUI PRESUNTI AL TERMINE DEL 2018	PREVISIONI DEFINITIVE DEL 2018	PREVISIONI ANNO		
				2019	2020	2021
B400	SERVIZIO RAGIONERIA					
B400	SERVIZIO RAGIONERIA					
MISSIONE	1 Servizi istituzionali e generali e di gestione					
0101 Programma	01 Organi istituzionali					
MISSIONE	1 Servizi istituzionali e generali e di gestione					
0101 Programma	01 Organi istituzionali					
Titolo 1	SPESE CORRENTI	504,60	previsione di competenza	3.178,00	3.110,00	3.110,00
			<i>di cui già impegnato alla data odierna</i>		0,00	0,00
			<i>di cui fondo pluriennale vincolato</i>	0,00	0,00	0,00
			previsione di cassa	3.178,00	3.614,60	
	Cap. 1144.411 Cod. 01.01.1 Pdc	502,73	previsione di competenza	2.518,00	2.500,00	2.500,00
	U.1.03.02.05.002		<i>di cui già impegnato alla data odierna</i>		0,00	0,00
	SPESE TELEFONICHE - ORGANI		<i>di cui fondo pluriennale vincolato</i>	0,00	0,00	0,00
	ISTITUZIONALI		previsione di cassa	2.518,00	3.002,73	
	Cap. 1187.616 Cod. 01.01.1 Pdc	1,87	previsione di competenza	160,00	160,00	160,00
	U.1.02.01.09.001		<i>di cui già impegnato alla data odierna</i>		0,00	0,00
	TASSA DI CIRCOLAZIONE AUTOMEZZI -		<i>di cui fondo pluriennale vincolato</i>	0,00	0,00	0,00
	UFFICIO DEL SINDACO		previsione di cassa	160,00	161,87	
	Cap. 1188.632 Cod. 01.01.1 Pdc	0,00	previsione di competenza	500,00	450,00	450,00
	U.1.02.01.99.999		<i>di cui già impegnato alla data odierna</i>		0,00	0,00
	CANONI DIVERSI - UFFICIO DEL SINDACO		<i>di cui fondo pluriennale vincolato</i>	0,00	0,00	0,00
			previsione di cassa	500,00	450,00	
Totale Programma	01 Organi istituzionali	504,60	previsione di competenza	3.178,00	3.110,00	3.110,00
			<i>di cui già impegnato alla data odierna</i>		0,00	0,00
			<i>di cui fondo pluriennale</i>	0,00	0,00	0,00
			previsione di cassa	3.178,00	3.614,60	

CITTA' DI CASTEL MAGGIORE

PROVINCIA DI BOLOGNA

BILANCIO DI PREVISIONE

PEG - PARTE SPESA per Centro di Responsabilità (Procedimento) - Solo con importi - Anno 2019 (risultante)

MISSIONE, PROGRAMMA, TITOLO	DENOMINAZIONE	RESIDUI PRESUNTI AL TERMINE DEL 2018	PREVISIONI DEFINITIVE DEL 2018	PREVISIONI ANNO	PREVISIONI ANNO	PREVISIONI ANNO
				2019	2020	2021
0102 Programma	02 Segreteria generale					
0102 Programma	02 Segreteria generale					
Titolo 1	SPESE CORRENTI	99,17	previsione di competenza	20.581,46	24.682,93	38.182,93
			<i>di cui già impegnato alla data odierna</i>		0,00	0,00
			<i>di cui fondo pluriennale vincolato</i>	0,00	0,00	0,00
			previsione di cassa	20.581,46	24.782,10	
	Cap. 1203.18 Cod. 01.02.1 Pdc	0,00	previsione di competenza	11.604,17	14.000,00	14.000,00
	U.1.01.01.01.002		<i>di cui già impegnato alla data odierna</i>		0,00	0,00
	QUOTA DIRITTI DI ROGITO SEGRETARIO		<i>di cui fondo pluriennale vincolato</i>	0,00	0,00	0,00
	(RETIBUZIONE E ONERI)- SERVIZIO		previsione di cassa	11.604,17	14.000,00	
	SEGRETERIA GENERALE					
	Cap. 1221.73 Cod. 01.02.1 Pdc	0,00	previsione di competenza	0,00	1.500,00	0,00
	U.1.03.01.02.004		<i>di cui già impegnato alla data odierna</i>		0,00	0,00
	VESTIARIO PERSONALE - SEGRETERIA		<i>di cui fondo pluriennale vincolato</i>	0,00	0,00	0,00
	GENERALE (ESCLUSI D.P.I.)		previsione di cassa	0,00	1.500,00	
	Cap. 1244.411 Cod. 01.02.1 Pdc	97,30	previsione di competenza	348,00	350,00	350,00
	U.1.03.02.05.002		<i>di cui già impegnato alla data odierna</i>		0,00	0,00
	SPESE TELEFONICHE - SEGRETERIA		<i>di cui fondo pluriennale vincolato</i>	0,00	0,00	0,00
	GENERALE		previsione di cassa	348,00	447,30	
	Cap. 1265.469 Cod. 01.02.1 Pdc	0,00	previsione di competenza	7.512,93	7.512,93	7.512,93
	U.1.04.01.02.005		<i>di cui già impegnato alla data odierna</i>		0,00	0,00
	TRASFERIMENTI AD UNIONI DI COMUNI -		<i>di cui fondo pluriennale vincolato</i>	0,00	0,00	0,00
	SERVIZI DI SEGRETERIA GENERALE		previsione di cassa	7.512,93	7.512,93	
	Cap. 1268.493 Cod. 01.02.1 Pdc	0,00	previsione di competenza	0,00	0,00	15.000,00
	U.1.04.01.02.999		<i>di cui già impegnato alla data odierna</i>		0,00	0,00
	DIRITTI DI SEGRETERIA E DI ROGITO DA		<i>di cui fondo pluriennale vincolato</i>	0,00	0,00	0,00
	VERSARE ALL'AGENZIA - SEGRETERIA		previsione di cassa	0,00	0,00	
	GENERALE					

CITTA' DI CASTEL MAGGIORE

PROVINCIA DI BOLOGNA

BILANCIO DI PREVISIONE

PEG - PARTE SPESA per Centro di Responsabilità (Procedimento) - Solo con importi - Anno 2019 (risultante)

MISSIONE, PROGRAMMA, TITOLO	DENOMINAZIONE	RESIDUI PRESUNTI AL TERMINE DEL 2018		PREVISIONI DEFINITIVE DEL 2018	PREVISIONI ANNO		
					2019	2020	2021
	Cap. 1287.616 Cod. 01.02.1 Pdc U.1.02.01.09.001 TASSA DI CIRCOLAZIONE AUTOMEZZI - MESSI COMUNALI	1,87	previsione di competenza <i>di cui già impegnato alla data odierna</i> <i>di cui fondo pluriennale vincolato</i>	130,00	130,00 0,00 0,00	130,00 0,00 0,00	130,00 0,00 0,00
	Cap. 1289.613 Cod. 01.02.1 Pdc U.1.02.01.01.001 I.R.A.P. SU RETRIBUZIONI PER DIRITTI DI ROGITO SEGRETARIO COMUNALE	0,00	previsione di competenza <i>di cui già impegnato alla data odierna</i> <i>di cui fondo pluriennale vincolato</i>	986,36	1.190,00 0,00 0,00	1.190,00 0,00 0,00	1.190,00 0,00 0,00
Totale Programma	02 Segreteria generale	99,17	previsione di competenza <i>di cui già impegnato alla data odierna</i> di cui fondo pluriennale	20.581,46	24.682,93 <i>0,00</i> 0,00	38.182,93 <i>0,00</i> 0,00	38.182,93 <i>0,00</i> 0,00
			previsione di cassa	20.581,46	24.782,10		
0103 Programma	03 Gestione economica, finanziaria, programmazione e provveditorato						
0103 Programma	03 Gestione economica, finanziaria, programmazione e provveditorato						
Titolo 1	SPESE CORRENTI	44.335,68	previsione di competenza <i>di cui già impegnato alla data odierna</i> <i>di cui fondo pluriennale vincolato</i>	363.953,07	390.392,39 127.024,69 0,00	381.492,39 44.067,65 0,00	381.492,39 0,00 0,00
	Cap. 1321.51 Cod. 01.03.1 Pdc U.1.03.01.02.999 ACQUISTI BENI DIVERSI - SERVIZIO RAGIONERIA	30,00	previsione di competenza <i>di cui già impegnato alla data odierna</i> <i>di cui fondo pluriennale vincolato</i>	100,00	100,00 0,00 0,00	100,00 0,00 0,00	100,00 0,00 0,00
			previsione di cassa	519,91	130,00		
	Cap. 1321.55 Cod. 01.03.1 Pdc U.1.03.01.02.001 STAMPATI E MATERIALI DI CANCELLERIA - ECONOMATO/PROVVEDITORATO	0,00	previsione di competenza <i>di cui già impegnato alla data odierna</i> <i>di cui fondo pluriennale vincolato</i>	7.000,00	7.000,00 0,00 0,00	6.000,00 0,00 0,00	6.000,00 0,00 0,00
			previsione di cassa	7.000,00	7.000,00		

CITTA' DI CASTEL MAGGIORE

PROVINCIA DI BOLOGNA

BILANCIO DI PREVISIONE

PEG - PARTE SPESA per Centro di Responsabilità (Procedimento) - Solo con importi - Anno 2019 (risultante)

MISSIONE, PROGRAMMA, TITOLO	DENOMINAZIONE	RESIDUI PRESUNTI AL TERMINE DEL 2018		PREVISIONI DEFINITIVE DEL 2018	PREVISIONI ANNO		
					2019	2020	2021
	Cap. 1323.50 Cod. 01.03.1 Pdc U.1.03.01.01.002 LIBRI - RIVISTE - ABBONAMENTI - SERVIZIO ECONOMATO/PROVVEDITORATO	561,20	previsione di competenza <i>di cui già impegnato alla data odierna</i> <i>di cui fondo pluriennale vincolato</i>	7.000,00	7.000,00 0,00 0,00	6.000,00 0,00 0,00	6.000,00 0,00 0,00
	Cap. 1330.156 Cod. 01.03.1 Pdc U.1.03.02.99.005 INDENNITA' REVISORI DEI CONTI - GESTIONE ECONOMICA, FINANZIARIA, PROGRAMMAZIONE	26.086,83	previsione di competenza <i>di cui già impegnato alla data odierna</i> <i>di cui fondo pluriennale vincolato</i>	40.700,00	40.408,00 0,00 0,00	40.408,00 0,00 0,00	40.408,00 0,00 0,00
	Cap. 1332.190 Cod. 01.03.1 Pdc U.1.10.04.99.999 ASSICURAZIONI GENERALI	0,00	previsione di competenza <i>di cui già impegnato alla data odierna</i> <i>di cui fondo pluriennale vincolato</i>	85.000,00	80.000,00 0,00 0,00	80.000,00 0,00 0,00	80.000,00 0,00 0,00
	Cap. 1333.162 Cod. 01.03.1 Pdc U.1.03.02.13.002 SERVIZI IN APPALTO - PULIZIA LOCALI	8.912,92	previsione di competenza <i>di cui già impegnato alla data odierna</i> <i>di cui fondo pluriennale vincolato</i>	38.713,68	40.000,00 0,00 0,00	40.000,00 38.486,76 0,00	40.000,00 0,00 0,00
	Cap. 1333.190 Cod. 01.03.1 Pdc U.1.10.05.02.001 RISARCIMENTO DANNI (FRANCHIGIA)	0,00	previsione di competenza <i>di cui già impegnato alla data odierna</i> <i>di cui fondo pluriennale vincolato</i>	10.000,00	10.000,00 0,00 0,00	9.000,00 0,00 0,00	9.000,00 0,00 0,00
	Cap. 1334.255 Cod. 01.03.1 Pdc U.1.03.02.17.001 SPESE RISCOSSIONE ENTRATE CCP - SERV. TESORERIA E RIMBORSI DIVERSI - SERVIZIO CONTABILITA'	1.757,00	previsione di competenza <i>di cui già impegnato alla data odierna</i> <i>di cui fondo pluriennale vincolato</i>	4.796,80	4.000,00 0,00 0,00	3.500,00 0,00 0,00	3.500,00 0,00 0,00
	Cap. 1334.256 Cod. 01.03.1 Pdc U.1.03.02.17.002 ONERI PER SERVIZIO DI TESORERIA	0,00	previsione di competenza <i>di cui già impegnato alla data odierna</i> <i>di cui fondo pluriennale vincolato</i>	0,00	10.000,00 0,00 0,00	10.000,00 0,00 0,00	10.000,00 0,00 0,00
			previsione di cassa	0,00	10.000,00		

CITTA' DI CASTEL MAGGIORE

PROVINCIA DI BOLOGNA

BILANCIO DI PREVISIONE

PEG - PARTE SPESA per Centro di Responsabilità (Procedimento) - Solo con importi - Anno 2019 (risultante)

MISSIONE, PROGRAMMA, TITOLO	DENOMINAZIONE	RESIDUI PRESUNTI AL TERMINE DEL 2018		PREVISIONI DEFINITIVE DEL 2018	PREVISIONI ANNO		
					2019	2020	2021
	Cap. 1334.257 Cod. 01.03.1 Pdc U.1.03.02.17.002 COSTI SERVIZIO DI TESORERIA (GARA)	0,00	previsione di competenza <i>di cui già impegnato alla data odierna</i> <i>di cui fondo pluriennale vincolato</i> previsione di cassa	0,00 0,00	10.000,00 10.000,00	10.000,00 10.000,00	10.000,00 10.000,00
	Cap. 1334.268 Cod. 01.03.1 Pdc U.1.03.02.19.002 PRESTAZIONI LEGATE AGLI AGGIORNAMENTI APPLICATIVI INFORMATICI	0,00	previsione di competenza <i>di cui già impegnato alla data odierna</i> <i>di cui fondo pluriennale vincolato</i> previsione di cassa	1.500,00 2.720,00	1.830,00 1.830,00	1.830,00 1.830,00	1.830,00 1.830,00
	Cap. 1334.269 Cod. 01.03.1 Pdc U.1.03.02.99.999 PRESTAZIONI DIVERSE - SERVIZIO CONTABILITA'	414,80	previsione di competenza <i>di cui già impegnato alla data odierna</i> <i>di cui fondo pluriennale vincolato</i> previsione di cassa	4.222,20 5.871,64	4.750,00 5.164,80	4.750,00 1.659,20	4.750,00 0,00
	Cap. 1334.309 Cod. 01.03.1 Pdc U.1.03.02.11.999 INCARICHI PRESTAZIONE PROFESSIONALE SPECIALISTICA	2.000,00	previsione di competenza <i>di cui già impegnato alla data odierna</i> <i>di cui fondo pluriennale vincolato</i> previsione di cassa	4.000,00 4.000,00	5.000,00 7.000,00	0,00 0,00	0,00 0,00
	Cap. 1335.273 Cod. 01.03.1 Pdc U.1.03.02.04.004 QUOTA PARTE SPESE DI FORMAZIONE GENERALE - LIMITE DA NORME STATALI	660,00	previsione di competenza <i>di cui già impegnato alla data odierna</i> <i>di cui fondo pluriennale vincolato</i> previsione di cassa	2.116,00 2.276,00	4.400,00 5.060,00	4.000,00 0,00	4.000,00 0,00
	Cap. 1336.357 Cod. 01.03.1 Pdc U.1.03.02.09.011 MANUTENZIONE FOTOCOPIATORI E MACCHINE D'UFFICIO - SERVIZIO ECONOMATO/PROVVEDITORATO	0,00	previsione di competenza <i>di cui già impegnato alla data odierna</i> <i>di cui fondo pluriennale vincolato</i> previsione di cassa	0,00 0,00	100,00 100,00	100,00 0,00	100,00 0,00
	Cap. 1355.430 Cod. 01.03.1 Pdc U.1.03.02.07.000 NOLEGGI IMPIANTI ED ATTREZZATURE DIVERSE - SERVIZIO PROVVEDITORATO	3.225,37	previsione di competenza <i>di cui già impegnato alla data odierna</i> <i>di cui fondo pluriennale vincolato</i> previsione di cassa	19.000,00 20.853,98	16.000,00 19.225,37	16.000,00 3.921,69	16.000,00 0,00

CITTA' DI CASTEL MAGGIORE

PROVINCIA DI BOLOGNA

BILANCIO DI PREVISIONE

PEG - PARTE SPESA per Centro di Responsabilità (Procedimento) - Solo con importi - Anno 2019 (risultante)

MISSIONE, PROGRAMMA, TITOLO	DENOMINAZIONE	RESIDUI PRESUNTI AL TERMINE DEL 2018		PREVISIONI DEFINITIVE DEL 2018	PREVISIONI ANNO		
					2019	2020	2021
	Cap. 1364.469 Cod. 01.03.1 Pdc U.1.04.01.02.005 TRASFERIMENTI AD UNIONI DI COMUNI - CENTRALE UNICA DI COMMITTENZA	600,00	previsione di competenza <i>di cui già impegnato alla data odierna</i> <i>di cui fondo pluriennale vincolato</i>	22.202,27	22.202,27 0,00 0,00	22.202,27 0,00 0,00	22.202,27 0,00 0,00
	Cap. 1365.469 Cod. 01.03.1 Pdc U.1.04.01.02.005 TRASFERIMENTI AD UNIONI DI COMUNI - SERVIZI FINANZIARI	0,00	previsione di competenza <i>di cui già impegnato alla data odierna</i> <i>di cui fondo pluriennale vincolato</i>	41.852,12	41.852,12 0,00 0,00	41.852,12 0,00 0,00	41.852,12 0,00 0,00
	Cap. 1386.591 Cod. 01.03.1 Pdc U.1.10.03.01.001 IVA A DEBITO - SERVIZIO RAGIONERIA	87,56	previsione di competenza <i>di cui già impegnato alla data odierna</i> <i>di cui fondo pluriennale vincolato</i>	75.000,00	75.000,00 0,00 0,00	85.000,00 0,00 0,00	85.000,00 0,00 0,00
	Cap. 1388.630 Cod. 01.03.1 Pdc U.1.02.01.02.001 IMPOSTA DI REGISTRO - SERVIZIO RAGIONERIA	0,00	previsione di competenza <i>di cui già impegnato alla data odierna</i> <i>di cui fondo pluriennale vincolato</i>	500,00	500,00 0,00 0,00	500,00 0,00 0,00	500,00 0,00 0,00
	Cap. 1393.640 Cod. 01.03.1 Pdc U.1.09.99.05.001 ONERI STRAORDINARI GESTIONE CORRENTE - A IMPRESE	0,00	previsione di competenza <i>di cui già impegnato alla data odierna</i> <i>di cui fondo pluriennale vincolato</i>	198,35	250,00 0,00 0,00	250,00 0,00 0,00	250,00 0,00 0,00
	Cap. 1393.641 Cod. 01.03.1 Pdc U.1.09.99.04.001 ONERI STRAORDINARI GESTIONE CORRENTE - A FAMIGLIE	0,00	previsione di competenza <i>di cui già impegnato alla data odierna</i> <i>di cui fondo pluriennale vincolato</i>	51,65	0,00 0,00 0,00	0,00 0,00 0,00	0,00 0,00 0,00
Totale Programma	03 Gestione economica, finanziaria, programmazione e provveditorato	44.335,68	previsione di competenza <i>di cui già impegnato alla data odierna</i> di cui fondo pluriennale	363.953,07	390.392,39 127.024,69 0,00	381.492,39 44.067,65 0,00	381.492,39 0,00 0,00
			previsione di cassa	419.756,49	0,00	434.728,07	
0104 Programma	04 Gestione delle entrate tributarie e servizi fiscali						

CITTA' DI CASTEL MAGGIORE

PROVINCIA DI BOLOGNA

BILANCIO DI PREVISIONE

PEG - PARTE SPESA per Centro di Responsabilità (Procedimento) - Solo con importi - Anno 2019 (risultante)

MISSIONE, PROGRAMMA, TITOLO	DENOMINAZIONE	RESIDUI PRESUNTI AL TERMINE DEL 2018		PREVISIONI DEFINITIVE DEL 2018	PREVISIONI ANNO			
					2019	2020	2021	
0104	Programma	04	Gestione delle entrate tributarie e servizi fiscali					
	Titolo 1		SPESA CORRENTI	0,00	previsione di competenza	0,00	0,00	0,00
					<i>di cui già impegnato alla data odierna</i>	0,00	0,00	0,00
					<i>di cui fondo pluriennale vincolato</i>	0,00	0,00	0,00
					previsione di cassa	1.011,66	0,00	
			Cap. 1433.257 Cod. 01.04.1 Pdc U.1.03.02.15.999 SPESA RISCOSSIONE ENTRATE PATRIMONIALI	0,00	previsione di competenza	0,00	0,00	0,00
					<i>di cui già impegnato alla data odierna</i>	0,00	0,00	0,00
					<i>di cui fondo pluriennale vincolato</i>	0,00	0,00	0,00
					previsione di cassa	1.011,66	0,00	
	Totale Programma	04	Gestione delle entrate tributarie e servizi fiscali	0,00	previsione di competenza	0,00	0,00	0,00
					<i>di cui già impegnato alla data odierna</i>	0,00	0,00	0,00
					di cui fondo pluriennale	0,00	0,00	0,00
					previsione di cassa	1.011,66	0,00	
0106	Programma	06	Ufficio tecnico					
0106	Programma	06	Ufficio tecnico					
	Titolo 1		SPESA CORRENTI	6.712,14	previsione di competenza	35.368,00	39.908,00	36.768,00
					<i>di cui già impegnato alla data odierna</i>		3.015,84	0,00
					<i>di cui fondo pluriennale vincolato</i>	0,00	0,00	0,00
					previsione di cassa	36.346,22	46.620,14	
			Cap. 1521.73 Cod. 01.06.1 Pdc U.1.03.01.02.004 VESTIARIO PERSONALE MANUTENZIONE E LLPP (ESCLUSI D.P.I.)	0,00	previsione di competenza	0,00	3.140,00	0,00
					<i>di cui già impegnato alla data odierna</i>		0,00	0,00
					<i>di cui fondo pluriennale vincolato</i>	0,00	0,00	0,00
					previsione di cassa	0,00	3.140,00	
			Cap. 1531.179 Cod. 01.06.1 Pdc U.1.03.02.13.001 VIGILANZA IMMOBILI COMUNALI - SALE COMUNALI	369,36	previsione di competenza	1.450,00	1.450,00	1.450,00
					<i>di cui già impegnato alla data odierna</i>		0,00	0,00
					<i>di cui fondo pluriennale vincolato</i>	0,00	0,00	0,00
					previsione di cassa	1.450,00	1.819,36	

CITTA' DI CASTEL MAGGIORE

PROVINCIA DI BOLOGNA

BILANCIO DI PREVISIONE

PEG - PARTE SPESA per Centro di Responsabilità (Procedimento) - Solo con importi - Anno 2019 (risultante)

MISSIONE, PROGRAMMA, TITOLO	DENOMINAZIONE	RESIDUI PRESUNTI AL TERMINE DEL 2018		PREVISIONI DEFINITIVE DEL 2018	PREVISIONI ANNO		
					2019	2020	2021
	Cap. 1533.179 Cod. 01.06.1 Pdc U.1.03.02.13.001 VIGILANZA IMMOBILI COMUNALI - PATRIMONIO ISTITUZIONALE	246,24	previsione di competenza <i>di cui già impegnato alla data odierna</i> <i>di cui fondo pluriennale vincolato</i>	967,00	967,00 0,00 0,00	967,00 0,00 0,00	967,00 0,00 0,00
	Cap. 1538.411 Cod. 01.06.1 Pdc U.1.03.02.05.001 SPESE TELEFONICHE - IMMOBILI COMUNALI	374,77	previsione di competenza <i>di cui già impegnato alla data odierna</i> <i>di cui fondo pluriennale vincolato</i>	1.100,00	1.100,00 0,00 0,00	1.100,00 0,00 0,00	1.100,00 0,00 0,00
	Cap. 1538.413 Cod. 01.06.1 Pdc U.1.03.02.05.005 ACQUA - IMMOBILI COMUNALI	462,78	previsione di competenza <i>di cui già impegnato alla data odierna</i> <i>di cui fondo pluriennale vincolato</i>	1.500,00	1.500,00 0,00 0,00	1.500,00 0,00 0,00	1.500,00 0,00 0,00
	Cap. 1538.416 Cod. 01.06.1 Pdc U.1.03.02.05.006 GAS - IMMOBILI COMUNALI	1.102,16	previsione di competenza <i>di cui già impegnato alla data odierna</i> <i>di cui fondo pluriennale vincolato</i>	6.000,00	6.000,00 0,00 0,00	6.000,00 0,00 0,00	6.000,00 0,00 0,00
	Cap. 1539.411 Cod. 01.06.1 Pdc U.1.03.02.05.002 SPESE TELEFONICHE APPARATI MOBILI	102,87	previsione di competenza <i>di cui già impegnato alla data odierna</i> <i>di cui fondo pluriennale vincolato</i>	600,00	600,00 0,00 0,00	600,00 0,00 0,00	600,00 0,00 0,00
	Cap. 1539.412 Cod. 01.06.1 Pdc U.1.03.02.05.004 SPESE PER L' ENERGIA ELETTRICA - IMMOBILI COMUNALI	1.271,08	previsione di competenza <i>di cui già impegnato alla data odierna</i> <i>di cui fondo pluriennale vincolato</i>	4.800,00	4.800,00 0,00 0,00	4.800,00 0,00 0,00	4.800,00 0,00 0,00
	Cap. 1544.411 Cod. 01.06.1 Pdc U.1.03.02.05.001 SPESE TELEFONICHE - MUNICIPIO	1.799,66	previsione di competenza <i>di cui già impegnato alla data odierna</i> <i>di cui fondo pluriennale vincolato</i>	3.500,00	3.500,00 0,00 0,00	3.500,00 0,00 0,00	3.500,00 0,00 0,00
			previsione di cassa	3.500,00	5.299,66		

CITTA' DI CASTEL MAGGIORE

PROVINCIA DI BOLOGNA

BILANCIO DI PREVISIONE

PEG - PARTE SPESA per Centro di Responsabilità (Procedimento) - Solo con importi - Anno 2019 (risultante)

MISSIONE, PROGRAMMA, TITOLO	DENOMINAZIONE	RESIDUI PRESUNTI AL TERMINE DEL 2018		PREVISIONI DEFINITIVE DEL 2018	PREVISIONI ANNO		
					2019	2020	2021
Cap. 1544.413 Cod. 01.06.1 Pdc U.1.03.02.05.005 ACQUA - MUNICIPIO		114,92	previsione di competenza	1.000,00	1.500,00	1.500,00	1.500,00
			<i>di cui già impegnato alla data odierna</i>		0,00	0,00	0,00
			<i>di cui fondo pluriennale vincolato</i>	0,00	0,00	0,00	0,00
			previsione di cassa	1.248,00	1.614,92		
Cap. 1545.411 Cod. 01.06.1 Pdc U.1.03.02.19.004 SPESE TELEFONICHE - MUNICIPIO		60,93	previsione di competenza	1.500,00	1.800,00	1.800,00	1.800,00
			<i>di cui già impegnato alla data odierna</i>		0,00	0,00	0,00
			<i>di cui fondo pluriennale vincolato</i>	0,00	0,00	0,00	0,00
			previsione di cassa	1.500,00	1.860,93		
Cap. 1548.417 Cod. 01.06.1 Pdc U.1.03.02.99.000 SPESE CONDOMINIALI - IMMOBILI AD USO COMMERCIALE		0,00	previsione di competenza	9.460,80	10.000,00	10.000,00	10.000,00
			<i>di cui già impegnato alla data odierna</i>		0,00	0,00	0,00
			<i>di cui fondo pluriennale vincolato</i>	0,00	0,00	0,00	0,00
			previsione di cassa	9.460,80	10.000,00		
Cap. 1587.616 Cod. 01.06.1 Pdc U.1.02.01.09.001 TASSA DI CIRCOLAZIONE AUTOMEZZI - UFFICIO TECNICO E SUE		5,61	previsione di competenza	650,00	650,00	650,00	650,00
			<i>di cui già impegnato alla data odierna</i>		0,00	0,00	0,00
			<i>di cui fondo pluriennale vincolato</i>	0,00	0,00	0,00	0,00
			previsione di cassa	650,00	655,61		
Cap. 1591.630 Cod. 01.06.1 Pdc U.1.02.01.02.001 IMPOSTA DI REGISTRO ANNUALE CONTRATTI DI LOCAZIONE		0,00	previsione di competenza	500,00	500,00	500,00	500,00
			<i>di cui già impegnato alla data odierna</i>		0,00	0,00	0,00
			<i>di cui fondo pluriennale vincolato</i>	0,00	0,00	0,00	0,00
			previsione di cassa	500,00	500,00		
Cap. 1631.179 Cod. 01.06.1 Pdc U.1.03.02.13.001 VIGILANZA IMMOBILI COMUNALI - MAGAZZINO COMUNALE		240,24	previsione di competenza	601,00	601,00	601,00	601,00
			<i>di cui già impegnato alla data odierna</i>		0,00	0,00	0,00
			<i>di cui fondo pluriennale vincolato</i>	0,00	0,00	0,00	0,00
			previsione di cassa	741,20	841,24		
Cap. 1644.411 Cod. 01.06.1 Pdc U.1.03.02.05.001 SPESE TELEFONICHE - MAGAZZINO		561,26	previsione di competenza	1.221,29	1.200,00	1.200,00	1.200,00
			<i>di cui già impegnato alla data odierna</i>		0,00	0,00	0,00
			<i>di cui fondo pluriennale vincolato</i>	0,00	0,00	0,00	0,00
			previsione di cassa	1.221,29	1.761,26		

CITTA' DI CASTEL MAGGIORE

PROVINCIA DI BOLOGNA

BILANCIO DI PREVISIONE

PEG - PARTE SPESA per Centro di Responsabilità (Procedimento) - Solo con importi - Anno 2019 (risultante)

MISSIONE, PROGRAMMA, TITOLO	DENOMINAZIONE	RESIDUI PRESUNTI AL TERMINE DEL 2018		PREVISIONI DEFINITIVE DEL 2018	PREVISIONI ANNO	PREVISIONI ANNO	PREVISIONI ANNO
					2019	2020	2021
	Cap. 1644.413 Cod. 01.06.1 Pdc U.1.03.02.05.005 ACQUA - MAGAZZINO	0,26	previsione di competenza	517,91	600,00	600,00	600,00
			<i>di cui già impegnato alla data odierna</i>		0,00	0,00	0,00
			<i>di cui fondo pluriennale vincolato</i>	0,00	0,00	0,00	0,00
			previsione di cassa	517,91	600,26		
Totale Programma	06 Ufficio tecnico	6.712,14	previsione di competenza	35.368,00	39.908,00	36.768,00	36.768,00
			<i>di cui già impegnato alla data odierna</i>		3.015,84	0,00	0,00
			<i>di cui fondo pluriennale</i>	0,00	0,00	0,00	0,00
			previsione di cassa	36.346,22	46.620,14		
0108 Programma	08 Statistica e sistemi informativi						
0108 Programma	08 Statistica e sistemi informativi						
Titolo 1	SPESE CORRENTI	0,00	previsione di competenza	174.334,47	177.630,00	177.630,00	177.630,00
			<i>di cui già impegnato alla data odierna</i>		0,00	0,00	0,00
			<i>di cui fondo pluriennale vincolato</i>	0,00	0,00	0,00	0,00
			previsione di cassa	174.634,65	177.630,00		
	Cap. 1765.469 Cod. 01.08.1 Pdc U.1.04.01.02.005 TRASFERIMENTI AD UNIONI DI COMUNI - SERVIZIO STATISTICO	0,00	previsione di competenza	0,00	2.400,00	2.400,00	2.400,00
			<i>di cui già impegnato alla data odierna</i>		0,00	0,00	0,00
			<i>di cui fondo pluriennale vincolato</i>	0,00	0,00	0,00	0,00
			previsione di cassa	0,00	2.400,00		
	Cap. 1822.87 Cod. 01.08.1 Pdc U.1.03.01.02.006 MATERIALE E ATTREZZATURE DIVERSE - CED	0,00	previsione di competenza	0,00	0,00	0,00	0,00
			<i>di cui già impegnato alla data odierna</i>		0,00	0,00	0,00
			<i>di cui fondo pluriennale vincolato</i>	0,00	0,00	0,00	0,00
			previsione di cassa	300,18	0,00		
	Cap. 1839.260 Cod. 01.08.1 Pdc U.1.03.02.19.002 PRESTAZIONI DIVERSE - SERVIZIO CED	0,00	previsione di competenza	5.000,00	5.000,00	5.000,00	5.000,00
			<i>di cui già impegnato alla data odierna</i>		0,00	0,00	0,00
			<i>di cui fondo pluriennale vincolato</i>	0,00	0,00	0,00	0,00
			previsione di cassa	5.000,00	5.000,00		

CITTA' DI CASTEL MAGGIORE

PROVINCIA DI BOLOGNA

BILANCIO DI PREVISIONE

PEG - PARTE SPESA per Centro di Responsabilità (Procedimento) - Solo con importi - Anno 2019 (risultante)

MISSIONE, PROGRAMMA, TITOLO	DENOMINAZIONE	RESIDUI PRESUNTI AL TERMINE DEL 2018		PREVISIONI DEFINITIVE DEL 2018	PREVISIONI ANNO		
					2019	2020	2021
	Cap. 1865.469 Cod. 01.08.1 Pdc U.1.04.01.02.005 TRASFERIMENTI AD UNIONI DI COMUNI - SERVIZIO INFORMATICO (SIA)	0,00	previsione di competenza <i>di cui già impegnato alla data odierna</i> <i>di cui fondo pluriennale vincolato</i>	169.334,47	170.230,00 0,00 0,00	170.230,00 0,00 0,00	170.230,00 0,00 0,00
Totale Programma	08 Statistica e sistemi informativi	0,00	previsione di competenza <i>di cui già impegnato alla data odierna</i> <i>di cui fondo pluriennale</i> previsione di cassa	174.334,47	177.630,00 0,00 0,00 177.630,00	177.630,00 0,00 0,00 177.630,00	177.630,00 0,00 0,00 177.630,00
0110 Programma	10 Risorse umane						
0110 Programma	10 Risorse umane						
Titolo 1	SPESE CORRENTI	0,00	previsione di competenza <i>di cui già impegnato alla data odierna</i> <i>di cui fondo pluriennale vincolato</i>	108.022,36	108.022,36 0,00 0,00	108.022,36 0,00 0,00	108.022,36 0,00 0,00
	Cap. 1266.469 Cod. 01.10.1 Pdc U.1.04.01.02.005 TRASFERIMENTI AD UNIONI DI COMUNI - SERVIZIO PERSONALE	0,00	previsione di competenza <i>di cui già impegnato alla data odierna</i> <i>di cui fondo pluriennale vincolato</i>	108.022,36	108.022,36 0,00 0,00	108.022,36 0,00 0,00	108.022,36 0,00 0,00
Totale Programma	10 Risorse umane	0,00	previsione di competenza <i>di cui già impegnato alla data odierna</i> <i>di cui fondo pluriennale</i> previsione di cassa	108.022,36	108.022,36 0,00 0,00 108.022,36	108.022,36 0,00 0,00 108.022,36	108.022,36 0,00 0,00 108.022,36
0111 Programma	11 Altri servizi generali						
0111 Programma	11 Altri servizi generali						
Titolo 1	SPESE CORRENTI	0,00	previsione di competenza <i>di cui già impegnato alla data odierna</i> <i>di cui fondo pluriennale vincolato</i>	17.000,00	17.000,00 0,00 0,00	16.000,00 0,00 0,00	16.000,00 0,00 0,00
			previsione di cassa	17.000,00	17.000,00		

CITTA' DI CASTEL MAGGIORE

PROVINCIA DI BOLOGNA

BILANCIO DI PREVISIONE

PEG - PARTE SPESA per Centro di Responsabilità (Procedimento) - Solo con importi - Anno 2019 (risultante)

MISSIONE, PROGRAMMA, TITOLO	DENOMINAZIONE	RESIDUI PRESUNTI AL TERMINE DEL 2018		PREVISIONI DEFINITIVE DEL 2018	PREVISIONI ANNO		
					2019	2020	2021
	Cap. 1239.260 Cod. 01.11.1 Pdc U.1.01.01.02.002 SPESE PER BUONI PASTO - SERVIZIO PERSONALE	0,00	previsione di competenza <i>di cui già impegnato alla data odierna</i> <i>di cui fondo pluriennale vincolato</i>	17.000,00	17.000,00	16.000,00	16.000,00
					0,00	0,00	0,00
					0,00	0,00	0,00
Totale Programma	11 Altri servizi generali	0,00	previsione di competenza <i>di cui già impegnato alla data odierna</i> <i>di cui fondo pluriennale</i> previsione di cassa	17.000,00	17.000,00	16.000,00	16.000,00
					0,00	0,00	0,00
					0,00	0,00	0,00
					17.000,00	17.000,00	
TOTALE MISSIONE	1 Servizi istituzionali e generali e di gestione	51.651,59	previsione di competenza <i>di cui già impegnato alla data odierna</i> <i>di cui fondo pluriennale</i> previsione di cassa	722.437,36	760.745,68	761.205,68	761.205,68
					130.040,53	44.067,65	0,00
					0,00	0,00	0,00
					780.530,84	812.397,27	
MISSIONE	3 Ordine pubblico e sicurezza						
0301 Programma	01 Polizia locale e amministrativa						
MISSIONE	3 Ordine pubblico e sicurezza						
0301 Programma	01 Polizia locale e amministrativa						
Titolo 1	SPESE CORRENTI	0,00	previsione di competenza <i>di cui già impegnato alla data odierna</i> <i>di cui fondo pluriennale vincolato</i>	302.516,00	302.516,00	302.516,00	302.516,00
					0,00	0,00	0,00
					0,00	0,00	0,00
					302.516,00	302.516,00	
	Cap. 3164.469 Cod. 03.01.1 Pdc U.1.04.01.02.005 TRASFERIMENTI AD UNIONI DI COMUNI - POLIZIA MUNICIPALE	0,00	previsione di competenza <i>di cui già impegnato alla data odierna</i> <i>di cui fondo pluriennale vincolato</i> previsione di cassa	302.516,00	302.516,00	302.516,00	302.516,00
					0,00	0,00	0,00
					0,00	0,00	0,00
					302.516,00	302.516,00	

CITTA' DI CASTEL MAGGIORE

PROVINCIA DI BOLOGNA

BILANCIO DI PREVISIONE

PEG - PARTE SPESA per Centro di Responsabilità (Procedimento) - Solo con importi - Anno 2019 (risultante)

MISSIONE, PROGRAMMA, TITOLO	DENOMINAZIONE	RESIDUI PRESUNTI AL TERMINE DEL 2018	PREVISIONI DEFINITIVE DEL 2018	PREVISIONI ANNO	PREVISIONI ANNO	PREVISIONI ANNO		
				2019	2020	2021		
Totale Programma	01	Polizia locale e amministrativa	0,00	previsione di competenza	302.516,00	302.516,00	302.516,00	302.516,00
				<i>di cui già impegnato alla data odierna</i>		0,00	0,00	0,00
				<i>di cui fondo pluriennale</i>	0,00	0,00	0,00	0,00
				previsione di cassa	302.516,00	302.516,00		
0302	Programma	02	Sistema integrato di sicurezza urbana					
0302	Programma	02	Sistema integrato di sicurezza urbana					
	Titolo 1	SPESE CORRENTI	24,00	previsione di competenza	24,00	24,00	24,00	24,00
				<i>di cui già impegnato alla data odierna</i>		0,00	0,00	0,00
				<i>di cui fondo pluriennale vincolato</i>	0,00	0,00	0,00	0,00
				previsione di cassa	24,00	48,00		
		Cap. 3133.411 Cod. 03.02.1 Pdc U.1.03.02.05.002 SPESE TELEFONICHE (MOBILE) - ASSISTENTI CIVICI	24,00	previsione di competenza	24,00	24,00	24,00	24,00
				<i>di cui già impegnato alla data odierna</i>		0,00	0,00	0,00
				<i>di cui fondo pluriennale vincolato</i>	0,00	0,00	0,00	0,00
				previsione di cassa	24,00	48,00		
Totale Programma	02	Sistema integrato di sicurezza urbana	24,00	previsione di competenza	24,00	24,00	24,00	24,00
				<i>di cui già impegnato alla data odierna</i>		0,00	0,00	0,00
				<i>di cui fondo pluriennale</i>	0,00	0,00	0,00	0,00
				previsione di cassa	24,00	48,00		
TOTALE MISSIONE	3	Ordine pubblico e sicurezza	24,00	previsione di competenza	302.540,00	302.540,00	302.540,00	302.540,00
				<i>di cui già impegnato alla data odierna</i>		0,00	0,00	0,00
				<i>di cui fondo pluriennale</i>	0,00	0,00	0,00	0,00
				previsione di cassa	302.540,00	302.564,00		
MISSIONE	4	Istruzione e diritto allo studio						
0401	Programma	01	Istruzione prescolastica					
MISSIONE	4	Istruzione e diritto allo studio						
0401	Programma	01	Istruzione prescolastica					

CITTA' DI CASTEL MAGGIORE

PROVINCIA DI BOLOGNA

BILANCIO DI PREVISIONE

PEG - PARTE SPESA per Centro di Responsabilità (Procedimento) - Solo con importi - Anno 2019 (risultante)

MISSIONE, PROGRAMMA, TITOLO	DENOMINAZIONE	RESIDUI PRESUNTI AL TERMINE DEL 2018		PREVISIONI DEFINITIVE DEL 2018	PREVISIONI ANNO		
					2019	2020	2021
Titolo 1	SPESE CORRENTI	1.719,49	previsione di competenza	128.025,98	123.661,68	123.661,68	123.661,68
			<i>di cui già impegnato alla data odierna</i>		1.932,48	0,00	0,00
			<i>di cui fondo pluriennale vincolato</i>	0,00	0,00	0,00	0,00
			previsione di cassa	128.601,60	125.381,17		
	Cap. 4131.179 Cod. 04.01.1 Pdc U.1.03.02.13.001 VIGILANZA IMMOBILI COMUNALI - SCUOLE MATERNE	492,48	previsione di competenza	1.933,00	1.933,00	1.933,00	1.933,00
			<i>di cui già impegnato alla data odierna</i>		0,00	0,00	0,00
			<i>di cui fondo pluriennale vincolato</i>	0,00	0,00	0,00	0,00
			previsione di cassa	2.506,00	2.425,48		
	Cap. 4144.411 Cod. 04.01.1 Pdc U.1.03.02.05.001 SPESE TELEFONICHE - SCUOLE MATERNE	699,69	previsione di competenza	2.900,00	2.900,00	2.900,00	2.900,00
			<i>di cui già impegnato alla data odierna</i>		0,00	0,00	0,00
			<i>di cui fondo pluriennale vincolato</i>	0,00	0,00	0,00	0,00
			previsione di cassa	2.900,00	3.599,69		
	Cap. 4144.413 Cod. 04.01.1 Pdc U.1.03.02.05.005 ACQUA - SCUOLE MATERNE	527,32	previsione di competenza	6.326,92	4.300,00	4.300,00	4.300,00
			<i>di cui già impegnato alla data odierna</i>		0,00	0,00	0,00
			<i>di cui fondo pluriennale vincolato</i>	0,00	0,00	0,00	0,00
			previsione di cassa	6.329,54	4.827,32		
	Cap. 4164.469 Cod. 04.01.1 Pdc U.1.04.01.02.005 TRASFERIMENTI AD UNIONI DI COMUNI - SCUOLA PRIMARIA	0,00	previsione di competenza	116.866,06	114.528,68	114.528,68	114.528,68
			<i>di cui già impegnato alla data odierna</i>		0,00	0,00	0,00
			<i>di cui fondo pluriennale vincolato</i>	0,00	0,00	0,00	0,00
			previsione di cassa	116.866,06	114.528,68		
Titolo 2	SPESE IN CONTO CAPITALE	0,00	previsione di competenza	0,00	0,00	0,00	0,00
			<i>di cui già impegnato alla data odierna</i>		0,00	0,00	0,00
			<i>di cui fondo pluriennale vincolato</i>	0,00	0,00	0,00	0,00
			previsione di cassa	14.185,00	0,00		
	Cap. 24188.823 Cod. 04.01.2 Pdc U.2.03.03.02.001 TRASFERIMENTO AD ALTRI SOGGETTI - REALIZZAZIONE INTERVENTI SCUOLE MATERNE	0,00	previsione di competenza	0,00	0,00	0,00	0,00
			<i>di cui già impegnato alla data odierna</i>		0,00	0,00	0,00
			<i>di cui fondo pluriennale vincolato</i>	0,00	0,00	0,00	0,00
			previsione di cassa	6.255,00	0,00		

CITTA' DI CASTEL MAGGIORE

PROVINCIA DI BOLOGNA

BILANCIO DI PREVISIONE

PEG - PARTE SPESA per Centro di Responsabilità (Procedimento) - Solo con importi - Anno 2019 (risultante)

MISSIONE, PROGRAMMA, TITOLO	DENOMINAZIONE	RESIDUI PRESUNTI AL TERMINE DEL 2018		PREVISIONI DEFINITIVE DEL 2018	PREVISIONI ANNO			
					2019	2020	2021	
	Cap. 24288.823 Cod. 04.01.2 Pdc U.2.03.03.02.001 TRASFERIMENTO AD ALTRI SOGGETTI - REALIZZAZIONE INTERVENTI SCUOLE elementare	0,00	previsione di competenza <i>di cui già impegnato alla data odierna</i> <i>di cui fondo pluriennale vincolato</i>	0,00 0,00	0,00 0,00	0,00 0,00	0,00 0,00	0,00 0,00
	Cap. 24388.823 Cod. 04.01.2 Pdc U.2.03.03.02.001 TRASFERIMENTO AD ALTRI SOGGETTI - REALIZZAZIONE INTERVENTI SCUOLE MEDIE	0,00	previsione di competenza <i>di cui già impegnato alla data odierna</i> <i>di cui fondo pluriennale vincolato</i>	0,00 0,00	0,00 0,00	0,00 0,00	0,00 0,00	0,00 0,00
Totale Programma	01 Istruzione prescolastica	1.719,49	previsione di competenza <i>di cui già impegnato alla data odierna</i> di cui fondo pluriennale previsione di cassa	128.025,98 0,00 1.300,00	123.661,68 0,00 0,00	123.661,68 0,00 0,00	123.661,68 0,00 0,00	123.661,68 0,00 0,00
0402 Programma	02 Altri ordini di istruzione non universitaria							
0402 Programma	02 Altri ordini di istruzione non universitaria							
Titolo 1	SPESE CORRENTI	2.303,92	previsione di competenza <i>di cui già impegnato alla data odierna</i> <i>di cui fondo pluriennale vincolato</i>	33.693,30 0,00	27.456,00 2.415,60	27.456,00 0,00	27.456,00 0,00	27.456,00 0,00
	Cap. 4231.179 Cod. 04.02.1 Pdc U.1.03.02.13.001 VIGILANZA IMMOBILI COMUNALI - SCUOLE ELEMENTARI	348,48	previsione di competenza <i>di cui già impegnato alla data odierna</i> <i>di cui fondo pluriennale vincolato</i>	1.932,48 0,00	1.933,00 0,00	1.933,00 0,00	1.933,00 0,00	1.933,00 0,00
	Cap. 4244.411 Cod. 04.02.1 Pdc U.1.03.02.05.001 SPESE TELEFONICHE - SCUOLE ELEMENTARI	675,59	previsione di competenza <i>di cui già impegnato alla data odierna</i> <i>di cui fondo pluriennale vincolato</i>	4.203,52 0,00	3.200,00 0,00	3.200,00 0,00	3.200,00 0,00	3.200,00 0,00
			previsione di cassa	4.203,52	3.875,59			

CITTA' DI CASTEL MAGGIORE

PROVINCIA DI BOLOGNA

BILANCIO DI PREVISIONE

PEG - PARTE SPESA per Centro di Responsabilità (Procedimento) - Solo con importi - Anno 2019 (risultante)

MISSIONE, PROGRAMMA, TITOLO	DENOMINAZIONE	RESIDUI PRESUNTI AL TERMINE DEL 2018		PREVISIONI DEFINITIVE DEL 2018	PREVISIONI ANNO	PREVISIONI ANNO	PREVISIONI ANNO
					2019	2020	2021
	Cap. 4244.413 Cod. 04.02.1 Pdc U.1.03.02.05.005 ACQUA - SCUOLE ELEMENTARI	789,61	previsione di competenza <i>di cui già impegnato alla data odierna</i> <i>di cui fondo pluriennale vincolato</i>	20.038,08	16.000,00 0,00	16.000,00 0,00	16.000,00 0,00
			previsione di cassa	20.038,08	16.789,61		
	Cap. 4331.179 Cod. 04.02.1 Pdc U.1.03.02.13.001 VIGILANZA IMMOBILI COMUNALI - SCUOLE MEDIE	123,12	previsione di competenza <i>di cui già impegnato alla data odierna</i> <i>di cui fondo pluriennale vincolato</i>	483,12	484,00 0,00	484,00 0,00	484,00 0,00
			previsione di cassa	491,07	607,12		
	Cap. 4344.411 Cod. 04.02.1 Pdc U.1.03.02.05.001 SPESE TELEFONICHE - ISTRUZIONE MEDIA	0,00	previsione di competenza <i>di cui già impegnato alla data odierna</i> <i>di cui fondo pluriennale vincolato</i>	838,54	839,00 0,00	839,00 0,00	839,00 0,00
			previsione di cassa	838,54	839,00		
	Cap. 4344.413 Cod. 04.02.1 Pdc U.1.03.02.05.005 ACQUA - ISTRUZIONE MEDIA	367,12	previsione di competenza <i>di cui già impegnato alla data odierna</i> <i>di cui fondo pluriennale vincolato</i>	6.197,56	5.000,00 0,00	5.000,00 0,00	5.000,00 0,00
			previsione di cassa	6.359,10	5.367,12		
Totale Programma	02 Altri ordini di istruzione non universitaria	2.303,92	previsione di competenza <i>di cui già impegnato alla data odierna</i> <i>di cui fondo pluriennale</i>	33.693,30	27.456,00 2.415,60 0,00	27.456,00 0,00 0,00	27.456,00 0,00 0,00
			previsione di cassa	33.862,79	29.759,92		
0406 Programma	06 Servizi ausiliari all'istruzione						
0406 Programma	06 Servizi ausiliari all'istruzione						
Titolo 1	SPESE CORRENTI	392,85	previsione di competenza <i>di cui già impegnato alla data odierna</i> <i>di cui fondo pluriennale vincolato</i>	1.188.014,92	1.163.800,00 0,00	1.163.800,00 0,00	1.155.692,00 0,00
			previsione di cassa	1.317.165,52	1.164.192,85		

CITTA' DI CASTEL MAGGIORE

PROVINCIA DI BOLOGNA

BILANCIO DI PREVISIONE

PEG - PARTE SPESA per Centro di Responsabilità (Procedimento) - Solo con importi - Anno 2019 (risultante)

MISSIONE, PROGRAMMA, TITOLO	DENOMINAZIONE	RESIDUI PRESUNTI AL TERMINE DEL 2018		PREVISIONI DEFINITIVE DEL 2018	PREVISIONI ANNO	PREVISIONI ANNO	PREVISIONI ANNO
					2019	2020	2021
	Cap. 4533.255 Cod. 04.06.1 Pdc U.1.03.02.03.999 AGGI PER RISCOSSIONE ENTRATE - SERVIZIO MENSA	268,08	previsione di competenza <i>di cui già impegnato alla data odierna</i> <i>di cui fondo pluriennale vincolato</i>	5.000,00	5.000,00 0,00 0,00	5.000,00 0,00 0,00	5.000,00 0,00 0,00
	Cap. 4534.255 Cod. 04.06.1 Pdc U.1.03.02.03.999 AGGI PER RISCOSSIONE ENTRATE - SERVIZI SCOLASTICI	124,77	previsione di competenza <i>di cui già impegnato alla data odierna</i> <i>di cui fondo pluriennale vincolato</i>	2.400,00	2.400,00 0,00 0,00	2.400,00 0,00 0,00	2.400,00 0,00 0,00
	Cap. 4565.469 Cod. 04.06.1 Pdc U.1.04.01.02.005 TRASFERIMENTI AD UNIONI DI COMUNI - SERVIZI EDUCATIVI	0,00	previsione di competenza <i>di cui già impegnato alla data odierna</i> <i>di cui fondo pluriennale vincolato</i>	1.180.614,92	1.156.400,00 0,00 0,00	1.156.400,00 0,00 0,00	1.148.292,00 0,00 0,00
Totale Programma	06 Servizi ausiliari all'istruzione	392,85	previsione di competenza <i>di cui già impegnato alla data odierna</i> di cui fondo pluriennale previsione di cassa	1.188.014,92	1.163.800,00 <i>0,00</i> 0,00 1.317.165,52	1.163.800,00 <i>0,00</i> 0,00 1.164.192,85	1.155.692,00 <i>0,00</i> 0,00 1.155.692,00
TOTALE MISSIONE	4 Istruzione e diritto allo studio	4.416,26	previsione di competenza <i>di cui già impegnato alla data odierna</i> di cui fondo pluriennale previsione di cassa	1.349.734,20	1.314.917,68 <i>4.348,08</i> 0,00 1.493.814,91	1.314.917,68 <i>0,00</i> 0,00 1.319.333,94	1.306.809,68 <i>0,00</i> 0,00 1.306.809,68
MISSIONE	5 Tutela e valorizzazione dei beni e attività culturali						
0502 Programma	02 Attività culturali e interventi diversi nel settore culturale						
MISSIONE	5 Tutela e valorizzazione dei beni e attività culturali						
0502 Programma	02 Attività culturali e interventi diversi nel settore culturale						

CITTA' DI CASTEL MAGGIORE

PROVINCIA DI BOLOGNA

BILANCIO DI PREVISIONE

PEG - PARTE SPESA per Centro di Responsabilità (Procedimento) - Solo con importi - Anno 2019 (risultante)

MISSIONE, PROGRAMMA, TITOLO	DENOMINAZIONE	RESIDUI PRESUNTI AL TERMINE DEL 2018		PREVISIONI DEFINITIVE DEL 2018	PREVISIONI ANNO		
					2019	2020	2021
Titolo 1	SPESE CORRENTI	1.085,63	previsione di competenza	364.204,14	357.064,00	357.064,00	357.064,00
			<i>di cui già impegnato alla data odierna</i>		483,12	0,00	0,00
			<i>di cui fondo pluriennale vincolato</i>	0,00	0,00	0,00	0,00
			previsione di cassa	364.274,51	358.149,63		
	Cap. 5131.179 Cod. 05.02.1 Pdc U.1.03.02.13.001 VIGILANZA IMMOBILI COMUNALI - BIBLIOTECA	123,12	previsione di competenza	484,00	484,00	484,00	484,00
			<i>di cui già impegnato alla data odierna</i>		0,00	0,00	0,00
			<i>di cui fondo pluriennale vincolato</i>	0,00	0,00	0,00	0,00
			previsione di cassa	526,60	607,12		
	Cap. 5144.411 Cod. 05.02.1 Pdc U.1.03.02.05.001 SPESE TELEFONICHE - BIBLIOTECA	349,74	previsione di competenza	1.600,00	1.600,00	1.600,00	1.600,00
			<i>di cui già impegnato alla data odierna</i>		0,00	0,00	0,00
			<i>di cui fondo pluriennale vincolato</i>	0,00	0,00	0,00	0,00
			previsione di cassa	1.600,00	1.949,74		
	Cap. 5144.413 Cod. 05.02.1 Pdc U.1.03.02.05.005 ACQUA - BIBLIOTECA	612,77	previsione di competenza	1.200,00	1.200,00	1.200,00	1.200,00
			<i>di cui già impegnato alla data odierna</i>		0,00	0,00	0,00
			<i>di cui fondo pluriennale vincolato</i>	0,00	0,00	0,00	0,00
			previsione di cassa	1.227,77	1.812,77		
	Cap. 5165.469 Cod. 05.02.1 Pdc U.1.04.01.02.005 TRASFERIMENTI AD UNIONI DI COMUNI - SERVIZI BIBLIOTECARI	0,00	previsione di competenza	149.707,67	147.000,00	147.000,00	147.000,00
			<i>di cui già impegnato alla data odierna</i>		0,00	0,00	0,00
			<i>di cui fondo pluriennale vincolato</i>	0,00	0,00	0,00	0,00
			previsione di cassa	149.707,67	147.000,00		
	Cap. 5265.469 Cod. 05.02.1 Pdc U.1.04.01.02.005 TRASFERIMENTI AD UNIONI DI COMUNI - SERVIZI CULTURALI	0,00	previsione di competenza	211.212,47	206.780,00	206.780,00	206.780,00
			<i>di cui già impegnato alla data odierna</i>		0,00	0,00	0,00
			<i>di cui fondo pluriennale vincolato</i>	0,00	0,00	0,00	0,00
			previsione di cassa	211.212,47	206.780,00		
Totale Programma	02 Attività culturali e interventi diversi nel settore culturale	1.085,63	previsione di competenza	364.204,14	357.064,00	357.064,00	357.064,00
			<i>di cui già impegnato alla data odierna</i>		483,12	0,00	0,00
			<i>di cui fondo pluriennale</i>	0,00	0,00	0,00	0,00
			previsione di cassa	364.274,51	358.149,63		

CITTA' DI CASTEL MAGGIORE

PROVINCIA DI BOLOGNA

BILANCIO DI PREVISIONE

PEG - PARTE SPESA per Centro di Responsabilità (Procedimento) - Solo con importi - Anno 2019 (risultante)

MISSIONE, PROGRAMMA, TITOLO	DENOMINAZIONE	RESIDUI PRESUNTI AL TERMINE DEL 2018	PREVISIONI DEFINITIVE DEL 2018	PREVISIONI ANNO 2019	PREVISIONI ANNO 2020	PREVISIONI ANNO 2021	
TOTALE MISSIONE	5 Tutela e valorizzazione dei beni e attività culturali	1.085,63	previsione di competenza <i>di cui già impegnato alla data odierna</i> di cui fondo pluriennale previsione di cassa	364.204,14 0,00 364.274,51	357.064,00 483,12 0,00 358.149,63	357.064,00 0,00 0,00 0,00	357.064,00 0,00 0,00 0,00
MISSIONE	6 Politiche giovanili, sport e tempo libero						
0601 Programma	01 Sport e tempo libero						
MISSIONE	6 Politiche giovanili, sport e tempo libero						
0601 Programma	01 Sport e tempo libero						
Titolo 1	SPESE CORRENTI	1.799,21	previsione di competenza <i>di cui già impegnato alla data odierna</i> <i>di cui fondo pluriennale vincolato</i> previsione di cassa	89.522,25 0,00 89.690,95	88.307,00 966,24 0,00 90.106,21	88.307,00 0,00 0,00 0,00	88.307,00 0,00 0,00 0,00
Cap. 6231.179 Cod. 06.01.1 Pdc U.1.03.02.13.001 VIGILANZA IMMOBILI COMUNALI - IMPIANTI SPORTIVI		246,24	previsione di competenza <i>di cui già impegnato alla data odierna</i> <i>di cui fondo pluriennale vincolato</i> previsione di cassa	967,00 0,00 1.052,20	967,00 0,00 0,00 1.213,24	967,00 0,00 0,00 0,00	967,00 0,00 0,00 0,00
Cap. 6244.413 Cod. 06.01.1 Pdc U.1.03.02.05.005 ACQUA - IMPIANTI SPORTIVI		812,18	previsione di competenza <i>di cui già impegnato alla data odierna</i> <i>di cui fondo pluriennale vincolato</i> previsione di cassa	16.855,25 0,00 16.855,25	16.800,00 0,00 0,00 17.612,18	16.800,00 0,00 0,00 0,00	16.800,00 0,00 0,00 0,00
Cap. 6244.416 Cod. 06.01.1 Pdc U.1.03.02.05.006 GAS - IMPIANTI SPORTIVI		497,10	previsione di competenza <i>di cui già impegnato alla data odierna</i> <i>di cui fondo pluriennale vincolato</i> previsione di cassa	11.500,00 0,00 11.500,00	12.000,00 0,00 0,00 12.497,10	12.000,00 0,00 0,00 0,00	12.000,00 0,00 0,00 0,00

CITTA' DI CASTEL MAGGIORE

PROVINCIA DI BOLOGNA

BILANCIO DI PREVISIONE

PEG - PARTE SPESA per Centro di Responsabilità (Procedimento) - Solo con importi - Anno 2019 (risultante)

MISSIONE, PROGRAMMA, TITOLO	DENOMINAZIONE	RESIDUI PRESUNTI AL TERMINE DEL 2018		PREVISIONI DEFINITIVE DEL 2018	PREVISIONI ANNO		
					2019	2020	2021
	Cap. 6245.413 Cod. 06.01.1 Pdc U.1.03.02.05.005 ACQUA - SERVIZI CONNESSI AGLI IMPIANTI SPORTIVI (NO IVA)	243,69	previsione di competenza <i>di cui già impegnato alla data odierna</i> <i>di cui fondo pluriennale vincolato</i>	2.200,00	1.700,00 0,00 0,00	1.700,00 0,00 0,00	1.700,00 0,00 0,00
	Cap. 6365.469 Cod. 06.01.1 Pdc U.1.04.01.02.005 TRASFERIMENTI AD UNIONI DI COMUNI - SPORT	0,00	previsione di competenza <i>di cui già impegnato alla data odierna</i> <i>di cui fondo pluriennale vincolato</i>	58.000,00	56.840,00 0,00 0,00	56.840,00 0,00 0,00	56.840,00 0,00 0,00
Totale Programma	01 Sport e tempo libero	1.799,21	previsione di competenza <i>di cui già impegnato alla data odierna</i> di cui fondo pluriennale previsione di cassa	89.522,25	88.307,00 966,24 0,00 56.840,00	88.307,00 0,00 0,00 56.840,00	88.307,00 0,00 0,00 56.840,00
0602 Programma	02 Giovani						
0602 Programma	02 Giovani						
Titolo 1	SPESE CORRENTI	311,07	previsione di competenza <i>di cui già impegnato alla data odierna</i> <i>di cui fondo pluriennale vincolato</i>	1.384,00	1.384,00 483,12 0,00	1.384,00 0,00 0,00	1.384,00 0,00 0,00
	Cap. 10440.179 Cod. 06.02.1 Pdc U.1.03.02.13.001 VIGILANZA IMMOBILI COMUNALI - PATRIMONIO DESTINATO A GIOVANI E ATT. CULTURALI	123,12	previsione di competenza <i>di cui già impegnato alla data odierna</i> <i>di cui fondo pluriennale vincolato</i>	484,00	484,00 0,00 0,00	484,00 0,00 0,00	484,00 0,00 0,00
	Cap. 10448.411 Cod. 06.02.1 Pdc U.1.03.02.05.001 SPESE TELEFONICHE - IMMOBILI PER POLITICHE GIOVANILI	154,15	previsione di competenza <i>di cui già impegnato alla data odierna</i> <i>di cui fondo pluriennale vincolato</i>	500,00	500,00 0,00 0,00	500,00 0,00 0,00	500,00 0,00 0,00
			previsione di cassa	500,00	654,15		

CITTA' DI CASTEL MAGGIORE

PROVINCIA DI BOLOGNA

BILANCIO DI PREVISIONE

PEG - PARTE SPESA per Centro di Responsabilità (Procedimento) - Solo con importi - Anno 2019 (risultante)

MISSIONE, PROGRAMMA, TITOLO	DENOMINAZIONE	RESIDUI PRESUNTI AL TERMINE DEL 2018		PREVISIONI DEFINITIVE DEL 2018	PREVISIONI ANNO		
					2019	2020	2021
	Cap. 10448.413 Cod. 06.02.1 Pdc U.1.03.02.05.005 ACQUA - IMMOBILI PER POLITICHE GIOVANILI	33,80	previsione di competenza <i>di cui già impegnato alla data odierna</i> <i>di cui fondo pluriennale vincolato</i>	400,00	400,00 0,00 0,00	400,00 0,00 0,00	400,00 0,00 0,00
Totale Programma	02 Giovani	311,07	previsione di competenza <i>di cui già impegnato alla data odierna</i> <i>di cui fondo pluriennale</i> previsione di cassa	1.384,00	1.384,00 483,12 0,00 1.453,40	1.384,00 0,00 0,00 1.695,07	1.384,00 0,00 0,00 1.384,00
TOTALE MISSIONE	6 Politiche giovanili, sport e tempo libero	2.110,28	previsione di competenza <i>di cui già impegnato alla data odierna</i> <i>di cui fondo pluriennale</i> previsione di cassa	90.906,25	89.691,00 1.449,36 0,00 91.144,35	89.691,00 0,00 0,00 91.801,28	89.691,00 0,00 0,00 89.691,00
MISSIONE	8 Assetto del territorio ed edilizia abitativa						
0801 Programma	01 Urbanistica e assetto del territorio						
MISSIONE	8 Assetto del territorio ed edilizia abitativa						
0801 Programma	01 Urbanistica e assetto del territorio						
Titolo 1	SPESE CORRENTI	70,64	previsione di competenza <i>di cui già impegnato alla data odierna</i> <i>di cui fondo pluriennale vincolato</i>	20.168,99	19.850,00 0,00 0,00	19.850,00 0,00 0,00	19.850,00 0,00 0,00
	Cap. 9144.411 Cod. 08.01.1 Pdc U.1.03.02.05.002 SPESE TELEFONICHE - URBANISTICA	70,64	previsione di competenza <i>di cui già impegnato alla data odierna</i> <i>di cui fondo pluriennale vincolato</i> previsione di cassa	250,00	250,00 0,00 0,00 250,00	250,00 0,00 0,00 320,64	250,00 0,00 0,00 250,00

CITTA' DI CASTEL MAGGIORE

PROVINCIA DI BOLOGNA

BILANCIO DI PREVISIONE

PEG - PARTE SPESA per Centro di Responsabilità (Procedimento) - Solo con importi - Anno 2019 (risultante)

MISSIONE, PROGRAMMA, TITOLO	DENOMINAZIONE	RESIDUI PRESUNTI AL TERMINE DEL 2018		PREVISIONI DEFINITIVE DEL 2018	PREVISIONI ANNO		
					2019	2020	2021
	Cap. 9166.469 Cod. 08.01.1 Pdc U.1.04.01.02.005 TRASFERIMENTI AD UNIONI DI COMUNI - URBANISTICA	0,00	previsione di competenza <i>di cui già impegnato alla data odierna</i> <i>di cui fondo pluriennale vincolato</i>	19.918,99	19.600,00 0,00 0,00	19.600,00 0,00 0,00	19.600,00 0,00 0,00
Totale Programma	01 Urbanistica e assetto del territorio	70,64	previsione di competenza <i>di cui già impegnato alla data odierna</i> <i>di cui fondo pluriennale</i> previsione di cassa	20.168,99	19.850,00 0,00 0,00 19.920,64	19.850,00 0,00 0,00 19.920,64	19.850,00 0,00 0,00 19.920,64
TOTALE MISSIONE	8 Assetto del territorio ed edilizia abitativa	70,64	previsione di competenza <i>di cui già impegnato alla data odierna</i> <i>di cui fondo pluriennale</i> previsione di cassa	20.168,99	19.850,00 0,00 0,00 19.920,64	19.850,00 0,00 0,00 19.920,64	19.850,00 0,00 0,00 19.920,64
MISSIONE	9 Sviluppo sostenibile e tutela del territorio e dell'ambiente						
0902 Programma	02 Tutela, valorizzazione e recupero ambientale						
MISSIONE	9 Sviluppo sostenibile e tutela del territorio e dell'ambiente						
0902 Programma	02 Tutela, valorizzazione e recupero ambientale						
Titolo 1	SPESE CORRENTI	4.651,47	previsione di competenza <i>di cui già impegnato alla data odierna</i> <i>di cui fondo pluriennale vincolato</i>	23.210,00	24.310,00 0,00 0,00	23.210,00 0,00 0,00	23.210,00 0,00 0,00
	Cap. 9621.73 Cod. 09.02.1 Pdc U.1.03.01.02.004 VESTIARIO PERSONALE AMBIENTE (ESCLUSI D.P.I.)	0,00	previsione di competenza <i>di cui già impegnato alla data odierna</i> <i>di cui fondo pluriennale vincolato</i> previsione di cassa	0,00	1.100,00 0,00 0,00 1.100,00	0,00 0,00 0,00 1.100,00	0,00 0,00 0,00 1.100,00

CITTA' DI CASTEL MAGGIORE

PROVINCIA DI BOLOGNA

BILANCIO DI PREVISIONE

PEG - PARTE SPESA per Centro di Responsabilità (Procedimento) - Solo con importi - Anno 2019 (risultante)

MISSIONE, PROGRAMMA, TITOLO	DENOMINAZIONE	RESIDUI PRESUNTI AL TERMINE DEL 2018		PREVISIONI DEFINITIVE DEL 2018	PREVISIONI ANNO		
					2019	2020	2021
	Cap. 9644.411 Cod. 09.02.1 Pdc U.1.03.02.05.002 SPESE TELEFONICHE - PARCHI E SERVIZI PER LA TUTELA AMBIENTALE DEL VERDE	53,71	previsione di competenza <i>di cui già impegnato alla data odierna</i> <i>di cui fondo pluriennale vincolato</i>	100,00	100,00 0,00 0,00	100,00 0,00 0,00	100,00 0,00 0,00
	Cap. 9644.412 Cod. 09.02.1 Pdc U.1.03.02.05.004 SPESE PER ENERGIA ELETTRICA - PARCHI E SERVIZI PER LA TUTELA AMBIENTALE DEL VERDE	2.007,61	previsione di competenza <i>di cui già impegnato alla data odierna</i> <i>di cui fondo pluriennale vincolato</i>	7.800,00	7.800,00 0,00 0,00	7.800,00 0,00 0,00	7.800,00 0,00 0,00
	Cap. 9644.413 Cod. 09.02.1 Pdc U.1.03.02.05.005 ACQUA - PARCHI E SERVIZI PER LA TUTELA AMBIENTALE DEL VERDE	2.582,67	previsione di competenza <i>di cui già impegnato alla data odierna</i> <i>di cui fondo pluriennale vincolato</i>	15.000,00	15.000,00 0,00 0,00	15.000,00 0,00 0,00	15.000,00 0,00 0,00
	Cap. 9687.616 Cod. 09.02.1 Pdc U.1.02.01.09.001 TASSA DI CIRCOLAZIONE AUTOMEZZI - SERVIZIO AMBIENTE	7,48	previsione di competenza <i>di cui già impegnato alla data odierna</i> <i>di cui fondo pluriennale vincolato</i>	310,00	310,00 0,00 0,00	310,00 0,00 0,00	310,00 0,00 0,00
Totale Programma	02 Tutela, valorizzazione e recupero ambientale	4.651,47	previsione di competenza <i>di cui già impegnato alla data odierna</i> <i>di cui fondo pluriennale</i> previsione di cassa	23.210,00	24.310,00 <i>0,00</i> <i>0,00</i> 28.943,72	23.210,00 <i>0,00</i> <i>0,00</i> 28.961,47	23.210,00 <i>0,00</i> <i>0,00</i> 28.961,47
0904 Programma	04 Servizio idrico integrato						
0904 Programma	04 Servizio idrico integrato						
Titolo 1	SPESE CORRENTI	9.639,91	previsione di competenza <i>di cui già impegnato alla data odierna</i> <i>di cui fondo pluriennale vincolato</i>	19.500,00	19.500,00 0,00 0,00	19.500,00 0,00 0,00	19.500,00 0,00 0,00
			previsione di cassa	24.897,68	29.139,91		

CITTA' DI CASTEL MAGGIORE

PROVINCIA DI BOLOGNA

BILANCIO DI PREVISIONE

PEG - PARTE SPESA per Centro di Responsabilità (Procedimento) - Solo con importi - Anno 2019 (risultante)

MISSIONE, PROGRAMMA, TITOLO	DENOMINAZIONE	RESIDUI PRESUNTI AL TERMINE DEL 2018		PREVISIONI DEFINITIVE DEL 2018	PREVISIONI ANNO	PREVISIONI ANNO	PREVISIONI ANNO
					2019	2020	2021
	Cap. 9444.412 Cod. 09.04.1 Pdc U.1.03.02.05.004 SPESE PER ENERGIA ELETTRICA - SERVIZIO IDRICO INTEGRATO	9.639,91	previsione di competenza <i>di cui già impegnato alla data odierna</i> <i>di cui fondo pluriennale vincolato</i>	19.500,00	19.500,00 0,00 0,00	19.500,00 0,00 0,00	19.500,00 0,00 0,00
Totale Programma	04 Servizio idrico integrato	9.639,91	previsione di competenza <i>di cui già impegnato alla data odierna</i> <i>di cui fondo pluriennale</i> previsione di cassa	19.500,00	19.500,00 0,00 0,00 24.897,68	19.500,00 0,00 0,00 29.139,91	19.500,00 0,00 0,00 29.139,91
TOTALE MISSIONE	9 Sviluppo sostenibile e tutela del territorio e dell'ambiente	14.291,38	previsione di competenza <i>di cui già impegnato alla data odierna</i> <i>di cui fondo pluriennale</i> previsione di cassa	42.710,00	43.810,00 0,00 0,00 53.841,40	42.710,00 0,00 0,00 58.101,38	42.710,00 0,00 0,00 58.101,38
MISSIONE	10 Trasporti e diritto alla mobilità						
1005 Programma	05 Viabilità e infrastrutture stradali						
MISSIONE	10 Trasporti e diritto alla mobilità						
1005 Programma	05 Viabilità e infrastrutture stradali						
Titolo 1	SPESE CORRENTI	115.399,70	previsione di competenza <i>di cui già impegnato alla data odierna</i> <i>di cui fondo pluriennale vincolato</i>	420.750,00	421.250,00 0,00 0,00	421.250,00 0,00 0,00	421.250,00 0,00 0,00
	Cap. 8144.411 Cod. 10.05.1 Pdc U.1.03.02.05.001 SPESE TELEFONICHE - VIABILITA'	25,70	previsione di competenza <i>di cui già impegnato alla data odierna</i> <i>di cui fondo pluriennale vincolato</i> previsione di cassa	100,00	100,00 0,00 0,00 100,00	100,00 0,00 0,00 125,70	100,00 0,00 0,00 125,70

CITTA' DI CASTEL MAGGIORE

PROVINCIA DI BOLOGNA

BILANCIO DI PREVISIONE

PEG - PARTE SPESA per Centro di Responsabilità (Procedimento) - Solo con importi - Anno 2019 (risultante)

MISSIONE, PROGRAMMA, TITOLO	DENOMINAZIONE	RESIDUI PRESUNTI AL TERMINE DEL 2018		PREVISIONI DEFINITIVE DEL 2018	PREVISIONI ANNO	PREVISIONI ANNO	PREVISIONI ANNO
					2019	2020	2021
	Cap. 8144.412 Cod. 10.05.1 Pdc U.1.03.02.05.004 SPESE PER ENERGIA ELETTRICA - VIABILITA'	205,68	previsione di competenza <i>di cui già impegnato alla data odierna</i> <i>di cui fondo pluriennale vincolato</i>	700,00	700,00 0,00 0,00	700,00 0,00 0,00	700,00 0,00 0,00
	Cap. 8187.616 Cod. 10.05.1 Pdc U.1.03.02.09.011 TASSA DI CIRCOLAZIONE AUTOMEZZI - VIABILITA'	0,00	previsione di competenza <i>di cui già impegnato alla data odierna</i> <i>di cui fondo pluriennale vincolato</i>	450,00	450,00 0,00 0,00	450,00 0,00 0,00	450,00 0,00 0,00
	Cap. 8244.412 Cod. 10.05.1 Pdc U.1.03.02.05.004 SPESE PER ENERGIA ELETTRICA - ILLUMINAZIONE PUBBLICA E SERVIZI CONNESSI	115.168,32	previsione di competenza <i>di cui già impegnato alla data odierna</i> <i>di cui fondo pluriennale vincolato</i>	419.500,00	420.000,00 0,00 0,00	420.000,00 0,00 0,00	420.000,00 0,00 0,00
Totale Programma	05 Viabilità e infrastrutture stradali	115.399,70	previsione di competenza <i>di cui già impegnato alla data odierna</i> <i>di cui fondo pluriennale</i> previsione di cassa	420.750,00	421.250,00 0,00 0,00 465.300,87	421.250,00 0,00 0,00 536.649,70	421.250,00 0,00 0,00 421.250,00
TOTALE MISSIONE	10 Trasporti e diritto alla mobilità	115.399,70	previsione di competenza <i>di cui già impegnato alla data odierna</i> <i>di cui fondo pluriennale</i> previsione di cassa	420.750,00	421.250,00 0,00 0,00 465.300,87	421.250,00 0,00 0,00 536.649,70	421.250,00 0,00 0,00 421.250,00
MISSIONE	11 Soccorso civile						
1101 Programma	01 Sistema di protezione civile						
MISSIONE	11 Soccorso civile						
1101 Programma	01 Sistema di protezione civile						

CITTA' DI CASTEL MAGGIORE

PROVINCIA DI BOLOGNA

BILANCIO DI PREVISIONE

PEG - PARTE SPESA per Centro di Responsabilità (Procedimento) - Solo con importi - Anno 2019 (risultante)

MISSIONE, PROGRAMMA, TITOLO	DENOMINAZIONE	RESIDUI PRESUNTI AL TERMINE DEL 2018		PREVISIONI DEFINITIVE DEL 2018	PREVISIONI ANNO		
					2019	2020	2021
Titolo 1	SPESE CORRENTI	25,00	previsione di competenza	6.413,49	6.420,00	6.420,00	6.420,00
			<i>di cui già impegnato alla data odierna</i>		0,00	0,00	0,00
			<i>di cui fondo pluriennale vincolato</i>	0,00	0,00	0,00	0,00
			previsione di cassa	6.413,49	6.445,00		
	Cap. 9344.411 Cod. 11.01.1 Pdc U.1.03.02.05.002 SPESE TELEFONICHE - PROTEZIONE CIVILE (MOBILE)	25,00	previsione di competenza	50,00	50,00	50,00	50,00
			<i>di cui già impegnato alla data odierna</i>		0,00	0,00	0,00
			<i>di cui fondo pluriennale vincolato</i>	0,00	0,00	0,00	0,00
			previsione di cassa	50,00	75,00		
	Cap. 9365.469 Cod. 11.01.1 Pdc U.1.04.01.02.005 TRASFERIMENTI AD UNIONI DI COMUNI - SERVIZIO DI PROTEZIONE CIVILE	0,00	previsione di competenza	6.363,49	6.370,00	6.370,00	6.370,00
			<i>di cui già impegnato alla data odierna</i>		0,00	0,00	0,00
			<i>di cui fondo pluriennale vincolato</i>	0,00	0,00	0,00	0,00
			previsione di cassa	6.363,49	6.370,00		
Totale Programma	01 Sistema di protezione civile	25,00	previsione di competenza	6.413,49	6.420,00	6.420,00	6.420,00
			<i>di cui già impegnato alla data odierna</i>		0,00	0,00	0,00
			di cui fondo pluriennale	0,00	0,00	0,00	0,00
			previsione di cassa	6.413,49	6.445,00		
TOTALE MISSIONE	11 Soccorso civile	25,00	previsione di competenza	6.413,49	6.420,00	6.420,00	6.420,00
			<i>di cui già impegnato alla data odierna</i>		0,00	0,00	0,00
			di cui fondo pluriennale	0,00	0,00	0,00	0,00
			previsione di cassa	6.413,49	6.445,00		
MISSIONE	12 Diritti sociali, politiche sociali e famiglia						
1201 Programma	01 Interventi per l'infanzia e i minori e per asili nido						
MISSIONE	12 Diritti sociali, politiche sociali e famiglia						
1201 Programma	01 Interventi per l'infanzia e i minori e per asili nido						

CITTA' DI CASTEL MAGGIORE

PROVINCIA DI BOLOGNA

BILANCIO DI PREVISIONE

PEG - PARTE SPESA per Centro di Responsabilità (Procedimento) - Solo con importi - Anno 2019 (risultante)

MISSIONE, PROGRAMMA, TITOLO	DENOMINAZIONE	RESIDUI PRESUNTI AL TERMINE DEL 2018		PREVISIONI DEFINITIVE DEL 2018	PREVISIONI ANNO		
					2019	2020	2021
Titolo 1	SPESE CORRENTI	4.002,13	previsione di competenza	751.539,40	737.153,30	733.153,30	733.153,30
			<i>di cui già impegnato alla data odierna</i>		1.449,36	0,00	0,00
			<i>di cui fondo pluriennale vincolato</i>	0,00	0,00	0,00	0,00
			previsione di cassa	792.457,12	741.155,43		
	Cap. 10131.179 Cod. 12.01.1 Pdc U.1.03.02.13.001 VIGILANZA IMMOBILI COMUNALI - NIDI COMUNALI	369,36	previsione di competenza	1.450,00	1.450,00	1.450,00	1.450,00
			<i>di cui già impegnato alla data odierna</i>		0,00	0,00	0,00
			<i>di cui fondo pluriennale vincolato</i>	0,00	0,00	0,00	0,00
			previsione di cassa	1.450,00	1.819,36		
	Cap. 10133.255 Cod. 12.01.1 Pdc U.1.03.02.03.999 AGGI PER RISCOSSIONE ENTRATE - SERVIZIO NIDO	1.500,74	previsione di competenza	4.460,80	4.000,00	0,00	0,00
			<i>di cui già impegnato alla data odierna</i>		0,00	0,00	0,00
			<i>di cui fondo pluriennale vincolato</i>	0,00	0,00	0,00	0,00
			previsione di cassa	4.460,80	5.500,74		
	Cap. 10144.411 Cod. 12.01.1 Pdc U.1.03.02.05.001 SPESE TELEFONICHE - ASILI NIDO	604,11	previsione di competenza	1.194,65	1.194,00	1.194,00	1.194,00
			<i>di cui già impegnato alla data odierna</i>		0,00	0,00	0,00
			<i>di cui fondo pluriennale vincolato</i>	0,00	0,00	0,00	0,00
			previsione di cassa	1.194,65	1.798,11		
	Cap. 10144.413 Cod. 12.01.1 Pdc U.1.03.02.05.005 ACQUA - ASILI NIDO	1.271,56	previsione di competenza	5.500,00	5.500,00	5.500,00	5.500,00
			<i>di cui già impegnato alla data odierna</i>		0,00	0,00	0,00
			<i>di cui fondo pluriennale vincolato</i>	0,00	0,00	0,00	0,00
			previsione di cassa	5.891,95	6.771,56		
	Cap. 10144.416 Cod. 12.01.1 Pdc U.1.03.02.05.006 GAS - ASILI NIDO	256,36	previsione di competenza	1.500,00	1.500,00	1.500,00	1.500,00
			<i>di cui già impegnato alla data odierna</i>		0,00	0,00	0,00
			<i>di cui fondo pluriennale vincolato</i>	0,00	0,00	0,00	0,00
			previsione di cassa	1.576,47	1.756,36		
	Cap. 10165.469 Cod. 12.01.1 Pdc U.1.04.01.02.005 TRASFERIMENTI AD UNIONI DI COMUNI - ASILO NIDO	0,00	previsione di competenza	696.984,65	683.060,00	683.060,00	683.060,00
			<i>di cui già impegnato alla data odierna</i>		0,00	0,00	0,00
			<i>di cui fondo pluriennale vincolato</i>	0,00	0,00	0,00	0,00
			previsione di cassa	696.984,65	683.060,00		

CITTA' DI CASTEL MAGGIORE

PROVINCIA DI BOLOGNA

BILANCIO DI PREVISIONE

PEG - PARTE SPESA per Centro di Responsabilità (Procedimento) - Solo con importi - Anno 2019 (risultante)

MISSIONE, PROGRAMMA, TITOLO	DENOMINAZIONE	RESIDUI PRESUNTI AL TERMINE DEL 2018		PREVISIONI DEFINITIVE DEL 2018	PREVISIONI ANNO		
					2019	2020	2021
	Cap. 10166.469 Cod. 12.01.1 Pdc U.1.04.01.02.005 TRASFERIMENTI AD UNIONI DI COMUNI - ASILO NIDO (immobili con concessione onerosa) - vedi entrata vincolata cap/art 32101/250	0,00	previsione di competenza <i>di cui già impegnato alla data odierna</i> <i>di cui fondo pluriennale vincolato</i>	40.449,30	40.449,30 0,00 0,00	40.449,30 0,00 0,00	40.449,30 0,00 0,00
Totale Programma	01 Interventi per l'infanzia e i minori e per asili nido	4.002,13	previsione di competenza <i>di cui già impegnato alla data odierna</i> <i>di cui fondo pluriennale</i> previsione di cassa	751.539,40	737.153,30 <i>1.449,36</i> <i>0,00</i> 40.449,30	733.153,30 <i>0,00</i> <i>0,00</i> 40.449,30	733.153,30 <i>0,00</i> <i>0,00</i> 40.449,30
1203 Programma	03 Interventi per gli anziani						
1203 Programma	03 Interventi per gli anziani						
Titolo 1	SPESE CORRENTI	0,00	previsione di competenza <i>di cui già impegnato alla data odierna</i> <i>di cui fondo pluriennale vincolato</i>	225.353,08	210.063,00 0,00 0,00	210.063,00 0,00 0,00	210.063,00 0,00 0,00
	Cap. 10465.469 Cod. 12.03.1 Pdc U.1.04.01.02.005 TRASFERIMENTI AD UNIONI DI COMUNI - SERVIZI AGLI ANZIANI	0,00	previsione di competenza <i>di cui già impegnato alla data odierna</i> <i>di cui fondo pluriennale vincolato</i>	225.353,08	210.063,00 0,00 0,00	210.063,00 0,00 0,00	210.063,00 0,00 0,00
Totale Programma	03 Interventi per gli anziani	0,00	previsione di competenza <i>di cui già impegnato alla data odierna</i> <i>di cui fondo pluriennale</i> previsione di cassa	225.353,08	210.063,00 <i>0,00</i> <i>0,00</i> 210.063,00	210.063,00 <i>0,00</i> <i>0,00</i> 210.063,00	210.063,00 <i>0,00</i> <i>0,00</i> 210.063,00
1204 Programma	04 Interventi per soggetti a rischio di esclusione sociale						
1204 Programma	04 Interventi per soggetti a rischio di esclusione sociale						
Titolo 1	SPESE CORRENTI	0,00	previsione di competenza <i>di cui già impegnato alla data odierna</i> <i>di cui fondo pluriennale vincolato</i>	857.124,96	842.800,00 0,00 0,00	842.800,00 0,00 0,00	830.000,00 0,00 0,00
			previsione di cassa	917.828,55	842.800,00		

CITTA' DI CASTEL MAGGIORE

PROVINCIA DI BOLOGNA

BILANCIO DI PREVISIONE

PEG - PARTE SPESA per Centro di Responsabilità (Procedimento) - Solo con importi - Anno 2019 (risultante)

MISSIONE, PROGRAMMA, TITOLO	DENOMINAZIONE	RESIDUI PRESUNTI AL TERMINE DEL 2018		PREVISIONI DEFINITIVE DEL 2018	PREVISIONI ANNO		
					2019	2020	2021
	Cap. 10466.469 Cod. 12.04.1 Pdc U.1.04.01.02.005 TRASFERIMENTI AD UNIONI DI COMUNI - SERVIZI ASSISTENZIALI	0,00	previsione di competenza	857.124,96	842.800,00	842.800,00	830.000,00
			<i>di cui già impegnato alla data odierna</i>		0,00	0,00	0,00
			<i>di cui fondo pluriennale vincolato</i>	0,00	0,00	0,00	0,00
			previsione di cassa	917.828,55	842.800,00		
Totale Programma	04 Interventi per soggetti a rischio di esclusione sociale	0,00	previsione di competenza	857.124,96	842.800,00	842.800,00	830.000,00
			<i>di cui già impegnato alla data odierna</i>		0,00	0,00	0,00
			<i>di cui fondo pluriennale</i>	0,00	0,00	0,00	0,00
			previsione di cassa	917.828,55	842.800,00		
1205 Programma	05 Interventi per le famiglie						
1205 Programma	05 Interventi per le famiglie						
Titolo 1	SPESE CORRENTI	0,00	previsione di competenza	15.987,92	16.000,00	16.000,00	16.000,00
			<i>di cui già impegnato alla data odierna</i>		0,00	0,00	0,00
			<i>di cui fondo pluriennale vincolato</i>	0,00	0,00	0,00	0,00
			previsione di cassa	15.987,92	16.000,00		
	Cap. 10468.469 Cod. 12.05.1 Pdc U.1.04.01.02.005 TRASFERIMENTI AD UNIONI DI COMUNI - SERVIZI SOCIALI - UFFICIO DI PIANO	0,00	previsione di competenza	15.987,92	16.000,00	16.000,00	16.000,00
			<i>di cui già impegnato alla data odierna</i>		0,00	0,00	0,00
			<i>di cui fondo pluriennale vincolato</i>	0,00	0,00	0,00	0,00
			previsione di cassa	15.987,92	16.000,00		
Totale Programma	05 Interventi per le famiglie	0,00	previsione di competenza	15.987,92	16.000,00	16.000,00	16.000,00
			<i>di cui già impegnato alla data odierna</i>		0,00	0,00	0,00
			<i>di cui fondo pluriennale</i>	0,00	0,00	0,00	0,00
			previsione di cassa	15.987,92	16.000,00		
1206 Programma	06 Interventi per il diritto alla casa						
1206 Programma	06 Interventi per il diritto alla casa						
Titolo 1	SPESE CORRENTI	102,38	previsione di competenza	48.813,51	50.500,00	47.000,00	47.000,00
			<i>di cui già impegnato alla data odierna</i>		0,00	0,00	0,00
			<i>di cui fondo pluriennale vincolato</i>	0,00	0,00	0,00	0,00
			previsione di cassa	48.845,41	50.602,38		

CITTA' DI CASTEL MAGGIORE

PROVINCIA DI BOLOGNA

BILANCIO DI PREVISIONE

PEG - PARTE SPESA per Centro di Responsabilità (Procedimento) - Solo con importi - Anno 2019 (risultante)

MISSIONE, PROGRAMMA, TITOLO	DENOMINAZIONE	RESIDUI PRESUNTI AL TERMINE DEL 2018		PREVISIONI DEFINITIVE DEL 2018	PREVISIONI ANNO		
					2019	2020	2021
	Cap. 10433.255 Cod. 12.06.1 Pdc U.1.03.02.03.999 AGGI PER RISCOSSIONE ENTRATE - SERVIZI ASSISTENZIALI	102,38	previsione di competenza <i>di cui già impegnato alla data odierna</i> <i>di cui fondo pluriennale vincolato</i>	2.000,00	500,00 0,00 0,00	0,00 0,00 0,00	0,00 0,00 0,00
	Cap. 10434.255 Cod. 12.06.1 Pdc U.1.03.02.03.000 AGGI PER RISCOSSIONE ENTRATE - SERVIZIO CASA	0,00	previsione di competenza <i>di cui già impegnato alla data odierna</i> <i>di cui fondo pluriennale vincolato</i>	0,00	3.000,00 0,00 0,00	0,00 0,00 0,00	0,00 0,00 0,00
	Cap. 10445.412 Cod. 12.06.1 Pdc U.1.03.02.05.004 SPESE PER ENERGIA ELETTRICA - IMMOBILI DESTINATI ALL' EDILIZIA RESIDENZIALE PUBBLICA ERP	0,00	previsione di competenza <i>di cui già impegnato alla data odierna</i> <i>di cui fondo pluriennale vincolato</i>	0,00	0,00 0,00 0,00	0,00 0,00 0,00	0,00 0,00 0,00
	Cap. 10467.469 Cod. 12.06.1 Pdc U.1.04.01.02.005 TRASFERIMENTI AD UNIONI DI COMUNI - SERVIZIO CASA	0,00	previsione di competenza <i>di cui già impegnato alla data odierna</i> <i>di cui fondo pluriennale vincolato</i>	46.813,51	47.000,00 0,00 0,00	47.000,00 0,00 0,00	47.000,00 0,00 0,00
Totale Programma	06 Interventi per il diritto alla casa	102,38	previsione di competenza <i>di cui già impegnato alla data odierna</i> <i>di cui fondo pluriennale</i> previsione di cassa	48.813,51	50.500,00 <i>0,00</i> <i>0,00</i> 50.602,38	47.000,00 <i>0,00</i> <i>0,00</i> 47.000,00	47.000,00 <i>0,00</i> <i>0,00</i> 47.000,00
1208 Programma	08 Cooperazione e associazionismo						
1208 Programma	08 Cooperazione e associazionismo						
Titolo 1	SPESE CORRENTI	451,89	previsione di competenza <i>di cui già impegnato alla data odierna</i> <i>di cui fondo pluriennale vincolato</i>	1.517,00	1.517,00 966,24 0,00	1.517,00 0,00 0,00	1.517,00 0,00 0,00
			previsione di cassa	1.517,83	1.968,89		

CITTA' DI CASTEL MAGGIORE

PROVINCIA DI BOLOGNA

BILANCIO DI PREVISIONE

PEG - PARTE SPESA per Centro di Responsabilità (Procedimento) - Solo con importi - Anno 2019 (risultante)

MISSIONE, PROGRAMMA, TITOLO	DENOMINAZIONE	RESIDUI PRESUNTI AL TERMINE DEL 2018		PREVISIONI DEFINITIVE DEL 2018	PREVISIONI ANNO		
					2019	2020	2021
	Cap. 10431.179 Cod. 12.08.1 Pdc U.1.03.02.13.001 VIGILANZA IMMOBILI COMUNALI - PATRIMONIO DESTINATO A VOLONTARIATO	246,24	previsione di competenza <i>di cui già impegnato alla data odierna</i> <i>di cui fondo pluriennale vincolato</i>	967,00	967,00 0,00 0,00	967,00 0,00 0,00	967,00 0,00 0,00
	Cap. 10446.411 Cod. 12.08.1 Pdc U.1.03.02.05.001 SPESE TELEFONICHE - CASA DEL VOLONTARIATO	104,42	previsione di competenza <i>di cui già impegnato alla data odierna</i> <i>di cui fondo pluriennale vincolato</i>	250,00	250,00 0,00 0,00	250,00 0,00 0,00	250,00 0,00 0,00
	Cap. 10446.413 Cod. 12.08.1 Pdc U.1.03.02.05.005 ACQUA - CASA DEL VOLONTARIATO	101,23	previsione di competenza <i>di cui già impegnato alla data odierna</i> <i>di cui fondo pluriennale vincolato</i>	300,00	300,00 0,00 0,00	300,00 0,00 0,00	300,00 0,00 0,00
Totale Programma	08 Cooperazione e associazionismo	451,89	previsione di competenza <i>di cui già impegnato alla data odierna</i> di cui fondo pluriennale previsione di cassa	1.517,00	1.517,00 966,24 0,00 1.517,83	1.517,00 0,00 0,00 1.968,89	1.517,00 0,00 0,00 1.968,89
TOTALE MISSIONE	12 Diritti sociali, politiche sociali e famiglia	4.556,40	previsione di competenza <i>di cui già impegnato alla data odierna</i> di cui fondo pluriennale previsione di cassa	1.900.335,87	1.858.033,30 2.415,60 0,00 2.001.989,91	1.850.533,30 0,00 0,00 1.862.589,70	1.837.733,30 0,00 0,00 1.862.589,70
MISSIONE	13 Tutela della salute						
1307 Programma	07 Ulteriori spese in materia sanitaria						
MISSIONE	13 Tutela della salute						
1307 Programma	07 Ulteriori spese in materia sanitaria						

CITTA' DI CASTEL MAGGIORE

PROVINCIA DI BOLOGNA

BILANCIO DI PREVISIONE

PEG - PARTE SPESA per Centro di Responsabilità (Procedimento) - Solo con importi - Anno 2019 (risultante)

MISSIONE, PROGRAMMA, TITOLO	DENOMINAZIONE	RESIDUI PRESUNTI AL TERMINE DEL 2018		PREVISIONI DEFINITIVE DEL 2018	PREVISIONI ANNO		
					2019	2020	2021
Titolo 1	SPESE CORRENTI	25,92	previsione di competenza	50,00	50,00	50,00	50,00
			<i>di cui già impegnato alla data odierna</i>		0,00	0,00	0,00
			<i>di cui fondo pluriennale vincolato</i>	0,00	0,00	0,00	0,00
			previsione di cassa	57,08	75,92		
	Cap. 10438.413 Cod. 13.07.1 Pdc U.1.03.02.05.005 ACQUA - BAGNI PUBBLICI	25,92	previsione di competenza	50,00	50,00	50,00	50,00
			<i>di cui già impegnato alla data odierna</i>		0,00	0,00	0,00
			<i>di cui fondo pluriennale vincolato</i>	0,00	0,00	0,00	0,00
			previsione di cassa	57,08	75,92		
Totale Programma	07 Ulteriori spese in materia sanitaria	25,92	previsione di competenza	50,00	50,00	50,00	50,00
			<i>di cui già impegnato alla data odierna</i>		0,00	0,00	0,00
			di cui fondo pluriennale	0,00	0,00	0,00	0,00
			previsione di cassa	57,08	75,92		
TOTALE MISSIONE	13 Tutela della salute	25,92	previsione di competenza	50,00	50,00	50,00	50,00
			<i>di cui già impegnato alla data odierna</i>		0,00	0,00	0,00
			di cui fondo pluriennale	0,00	0,00	0,00	0,00
			previsione di cassa	57,08	75,92		
MISSIONE	17 Energia e diversificazione delle fonti energetiche						
1701 Programma	01 Fonti energetiche						
MISSIONE	17 Energia e diversificazione delle fonti energetiche						
1701 Programma	01 Fonti energetiche						
Titolo 1	SPESE CORRENTI	0,00	previsione di competenza	4.032,93	3.969,00	3.969,00	3.969,00
			<i>di cui già impegnato alla data odierna</i>		0,00	0,00	0,00
			<i>di cui fondo pluriennale vincolato</i>	0,00	0,00	0,00	0,00
			previsione di cassa	4.032,93	3.969,00		

CITTA' DI CASTEL MAGGIORE

PROVINCIA DI BOLOGNA

BILANCIO DI PREVISIONE

PEG - PARTE SPESA per Centro di Responsabilità (Procedimento) - Solo con importi - Anno 2019 (risultante)

MISSIONE, PROGRAMMA, TITOLO	DENOMINAZIONE	RESIDUI PRESUNTI AL TERMINE DEL 2018		PREVISIONI DEFINITIVE DEL 2018	PREVISIONI ANNO		
					2019	2020	2021
	Cap. 9665.469 Cod. 17.01.1 Pdc U.1.04.01.02.005 TRASFERIMENTI AD UNIONI DI COMUNI - RISPARMIO ENERGETICO,ALTRI INTERVENTI TUTELA AMBIENTALE	0,00	previsione di competenza <i>di cui già impegnato alla data odierna</i> <i>di cui fondo pluriennale vincolato</i>	4.032,93	3.969,00 0,00 0,00	3.969,00 0,00 0,00	3.969,00 0,00 0,00
Totale Programma	01 Fonti energetiche	0,00	previsione di competenza <i>di cui già impegnato alla data odierna</i> <i>di cui fondo pluriennale</i> previsione di cassa	4.032,93	3.969,00 0,00 0,00 3.969,00	3.969,00 0,00 0,00 3.969,00	3.969,00 0,00 0,00 3.969,00
TOTALE MISSIONE	17 Energia e diversificazione delle fonti energetiche	0,00	previsione di competenza <i>di cui già impegnato alla data odierna</i> <i>di cui fondo pluriennale</i> previsione di cassa	4.032,93	3.969,00 0,00 0,00 3.969,00	3.969,00 0,00 0,00 3.969,00	3.969,00 0,00 0,00 3.969,00
MISSIONE	20 Fondi e accantonamenti						
2001 Programma	01 Fondo di riserva						
MISSIONE	20 Fondi e accantonamenti						
2001 Programma	01 Fondo di riserva						
Titolo 1	SPESE CORRENTI	0,00	previsione di competenza <i>di cui già impegnato alla data odierna</i> <i>di cui fondo pluriennale vincolato</i>	73.861,99	60.742,38 0,00 0,00	59.980,00 0,00 0,00	63.980,00 0,00 0,00
	Cap. 1399.692 Cod. 20.01.1 Pdc U.1.10.01.01.001 FONDO DI RISERVA	0,00	previsione di competenza <i>di cui già impegnato alla data odierna</i> <i>di cui fondo pluriennale vincolato</i> previsione di cassa	73.861,99	60.742,38 0,00 0,00 118,36	59.980,00 0,00 0,00 0,00	63.980,00 0,00 0,00 0,00

CITTA' DI CASTEL MAGGIORE

PROVINCIA DI BOLOGNA

BILANCIO DI PREVISIONE

PEG - PARTE SPESA per Centro di Responsabilità (Procedimento) - Solo con importi - Anno 2019 (risultante)

MISSIONE, PROGRAMMA, TITOLO	DENOMINAZIONE	RESIDUI PRESUNTI AL TERMINE DEL 2018		PREVISIONI DEFINITIVE DEL 2018	PREVISIONI ANNO	PREVISIONI ANNO	PREVISIONI ANNO
					2019	2020	2021
	Cap. 1399.693 Cod. 20.01.1 Pdc U.1.10.01.01.001 FONDO DI RISERVA - SOLO DI CASSA	0,00	previsione di competenza <i>di cui già impegnato alla data odierna</i> <i>di cui fondo pluriennale vincolato</i>	0,00	0,00 0,00 0,00	0,00 0,00 0,00	0,00 0,00 0,00
Totale Programma	01 Fondo di riserva	0,00	previsione di competenza <i>di cui già impegnato alla data odierna</i> <i>di cui fondo pluriennale</i> previsione di cassa	73.861,99	60.742,38 0,00 0,00 56.055,00	59.980,00 0,00 0,00 59.980,00	63.980,00 0,00 0,00 63.980,00
2002 Programma	02 Fondo crediti di dubbia esigibilità						
2002 Programma	02 Fondo crediti di dubbia esigibilità						
Titolo 1	SPESE CORRENTI	0,00	previsione di competenza <i>di cui già impegnato alla data odierna</i> <i>di cui fondo pluriennale vincolato</i>	970.936,62	700.000,00 0,00 0,00	761.148,00 0,00 0,00	801.208,00 0,00 0,00
	Cap. 1398.691 Cod. 20.02.1 Pdc U.1.10.01.03.001 FONDO CREDITI DI DUBBIA ESIGIBILITA'	0,00	previsione di competenza <i>di cui già impegnato alla data odierna</i> <i>di cui fondo pluriennale vincolato</i>	970.936,62	700.000,00 0,00 0,00	761.148,00 0,00 0,00	801.208,00 0,00 0,00
Totale Programma	02 Fondo crediti di dubbia esigibilità	0,00	previsione di competenza <i>di cui già impegnato alla data odierna</i> <i>di cui fondo pluriennale</i> previsione di cassa	970.936,62	700.000,00 0,00 0,00 0,00	761.148,00 0,00 0,00 761.148,00	801.208,00 0,00 0,00 801.208,00
2003 Programma	03 Altri Fondi						
2003 Programma	03 Altri Fondi						
Titolo 1	SPESE CORRENTI	0,00	previsione di competenza <i>di cui già impegnato alla data odierna</i> <i>di cui fondo pluriennale vincolato</i>	0,00	18.300,00 0,00 0,00	19.300,00 0,00 0,00	15.300,00 0,00 0,00
			previsione di cassa	0,00	0,00	0,00	0,00

CITTA' DI CASTEL MAGGIORE

PROVINCIA DI BOLOGNA

BILANCIO DI PREVISIONE

PEG - PARTE SPESA per Centro di Responsabilità (Procedimento) - Solo con importi - Anno 2019 (risultante)

MISSIONE, PROGRAMMA, TITOLO	DENOMINAZIONE	RESIDUI PRESUNTI AL TERMINE DEL 2018		PREVISIONI DEFINITIVE DEL 2018	PREVISIONI ANNO	PREVISIONI ANNO	PREVISIONI ANNO
					2019	2020	2021
	Cap. 1398.695 Cod. 20.03.1 Pdc U.1.10.99.99.999 FONDO INCENTIVI PER FUNZIONI TECNICHE DI CUI ALL'ART. 113 DEL DECRETO LEGISLATIVO 50/2016	0,00	previsione di competenza <i>di cui già impegnato alla data odierna</i> <i>di cui fondo pluriennale vincolato</i>	0,00	3.000,00 0,00 0,00	4.000,00 0,00 0,00	0,00 0,00 0,00
	Cap. 1398.698 Cod. 20.03.1 Pdc U.1.10.01.04.001 ACCANTONAMENTI ONERI RINNOVI CONTRATTUALI	0,00	previsione di competenza <i>di cui già impegnato alla data odierna</i> <i>di cui fondo pluriennale vincolato</i>	0,00	15.300,00 0,00 0,00	15.300,00 0,00 0,00	15.300,00 0,00 0,00
Totale Programma	03 Altri Fondi	0,00	previsione di competenza <i>di cui già impegnato alla data odierna</i> di cui fondo pluriennale previsione di cassa	0,00	18.300,00 0,00 0,00 0,00	19.300,00 0,00 0,00 0,00	15.300,00 0,00 0,00 0,00
TOTALE MISSIONE	20 Fondi e accantonamenti	0,00	previsione di competenza <i>di cui già impegnato alla data odierna</i> di cui fondo pluriennale previsione di cassa	1.044.798,61	779.042,38 0,00 0,00 475.676,52	840.428,00 0,00 0,00 56.055,00	880.488,00 0,00 0,00 0,00
MISSIONE	60 Anticipazioni finanziarie						
6001 Programma	01 Chiusura Anticipazioni ricevute da istituto tesoriere/cassiere						
MISSIONE	60 Anticipazioni finanziarie						
6001 Programma	01 Chiusura Anticipazioni ricevute da istituto tesoriere/cassiere						
Titolo 5	CHIUSURA DI ANTICIPAZIONI RICEVUTE DA ISTITUTO TESORIERE/CASSIERE	0,00	previsione di competenza <i>di cui già impegnato alla data odierna</i> <i>di cui fondo pluriennale vincolato</i>	2.600.000,00	2.600.000,00 0,00 0,00	2.600.000,00 0,00 0,00	2.600.000,00 0,00 0,00
			previsione di cassa	2.600.000,00	2.600.000,00		

CITTA' DI CASTEL MAGGIORE

PROVINCIA DI BOLOGNA

BILANCIO DI PREVISIONE

PEG - PARTE SPESA per Centro di Responsabilità (Procedimento) - Solo con importi - Anno 2019 (risultante)

MISSIONE, PROGRAMMA, TITOLO	DENOMINAZIONE	RESIDUI PRESUNTI AL TERMINE DEL 2018		PREVISIONI DEFINITIVE DEL 2018	PREVISIONI ANNO		
					2019	2020	2021
	Cap. 41301.0 Cod. 60.01.5 Pdc U.5.01.01.01.001 RIMBORSO ANTICIPAZIONE CASSA - SERVIZIO CONTABILITA'	0,00	previsione di competenza <i>di cui già impegnato alla data odierna</i> <i>di cui fondo pluriennale vincolato</i>	2.600.000,00	2.600.000,00 <i>0,00</i> <i>0,00</i>	2.600.000,00 <i>0,00</i> <i>0,00</i>	2.600.000,00 <i>0,00</i> <i>0,00</i>
Totale Programma	01 Chiusura Anticipazioni ricevute da istituto tesoriere/cassiere	0,00	previsione di competenza <i>di cui già impegnato alla data odierna</i> <i>di cui fondo pluriennale</i> previsione di cassa	2.600.000,00	2.600.000,00 <i>0,00</i> <i>0,00</i> 2.600.000,00	2.600.000,00 <i>0,00</i> <i>0,00</i> 2.600.000,00	2.600.000,00 <i>0,00</i> <i>0,00</i> 2.600.000,00
TOTALE MISSIONE	60 Anticipazioni finanziarie	0,00	previsione di competenza <i>di cui già impegnato alla data odierna</i> <i>di cui fondo pluriennale</i> previsione di cassa	2.600.000,00	2.600.000,00 <i>0,00</i> <i>0,00</i> 2.600.000,00	2.600.000,00 <i>0,00</i> <i>0,00</i> 2.600.000,00	2.600.000,00 <i>0,00</i> <i>0,00</i> 2.600.000,00
MISSIONE	99 Servizi per conto terzi						
9901 Programma	01 Servizi per conto terzi - Partite di giro						
MISSIONE	99 Servizi per conto terzi						
9901 Programma	01 Servizi per conto terzi - Partite di giro						
	Titolo 7 SPESE PER CONTO TERZI E PARTITE DI GIRO	463.131,49	previsione di competenza <i>di cui già impegnato alla data odierna</i> <i>di cui fondo pluriennale vincolato</i>	1.335.000,00	1.264.950,00 <i>0,00</i> <i>0,00</i>	1.264.950,00 <i>0,00</i> <i>0,00</i>	1.264.950,00 <i>0,00</i> <i>0,00</i>
	Cap. 50000.900 Cod. 99.01.7 Pdc U.7.01.01.02.001 SPLIT PAYMENT - IVA ISTITUZIONALE	360.774,31	previsione di competenza <i>di cui già impegnato alla data odierna</i> <i>di cui fondo pluriennale vincolato</i> previsione di cassa	1.200.000,00	1.200.000,00 <i>0,00</i> <i>0,00</i> 1.200.000,00	1.200.000,00 <i>0,00</i> <i>0,00</i> 1.200.000,00	1.200.000,00 <i>0,00</i> <i>0,00</i> 1.200.000,00

CITTA' DI CASTEL MAGGIORE

PROVINCIA DI BOLOGNA

BILANCIO DI PREVISIONE

PEG - PARTE SPESA per Centro di Responsabilità (Procedimento) - Solo con importi - Anno 2019 (risultante)

MISSIONE, PROGRAMMA, TITOLO	DENOMINAZIONE	RESIDUI PRESUNTI AL TERMINE DEL 2018		PREVISIONI DEFINITIVE DEL 2018	PREVISIONI ANNO	PREVISIONI ANNO	PREVISIONI ANNO
					2019	2020	2021
	Cap. 50020.928 Cod. 99.01.7 Pdc U.7.01.03.01.001 RITENUTE ERARIALI DIVERSE (PREMI, ESPROPRI, ECC...) - CONTO TERZI	0,00	previsione di competenza <i>di cui già impegnato alla data odierna</i> <i>di cui fondo pluriennale vincolato</i>	5.000,00	5.000,00 0,00 0,00	5.000,00 0,00 0,00	5.000,00 0,00 0,00
	Cap. 50040.0 Cod. 99.01.7 Pdc U.7.02.04.02.001 RESTITUZIONE DI DEPOSITI CAUZIONALI (CAP.50040) - SPESE PER SERVIZI PER CONTO DI TERZI	91.632,88	previsione di competenza <i>di cui già impegnato alla data odierna</i> <i>di cui fondo pluriennale vincolato</i>	20.000,00	450,00 0,00 0,00	450,00 0,00 0,00	450,00 0,00 0,00
	Cap. 50050.950 Cod. 99.01.7 Pdc U.7.02.99.99.999 SPESE PER CONTO DI TERZI - SPESE PER SERVIZI PER CONTO DI TERZI	10.724,30	previsione di competenza <i>di cui già impegnato alla data odierna</i> <i>di cui fondo pluriennale vincolato</i>	100.000,00	49.500,00 0,00 0,00	49.500,00 0,00 0,00	49.500,00 0,00 0,00
	Cap. 50060.959 Cod. 99.01.7 Pdc U.7.01.99.03.001 ANTICIPAZIONE DI FONDI PER IL SERVIZIO ECONOMATO	0,00	previsione di competenza <i>di cui già impegnato alla data odierna</i> <i>di cui fondo pluriennale vincolato</i>	10.000,00	10.000,00 0,00 0,00	10.000,00 0,00 0,00	10.000,00 0,00 0,00
Totale Programma	01 Servizi per conto terzi - Partite di giro	463.131,49	previsione di competenza <i>di cui già impegnato alla data odierna</i> <i>di cui fondo pluriennale</i> previsione di cassa	1.335.000,00	1.264.950,00 <i>0,00</i> <i>0,00</i> 1.437.665,98	1.264.950,00 <i>0,00</i> <i>0,00</i> 1.728.081,49	1.264.950,00 <i>0,00</i> <i>0,00</i> 1.264.950,00
TOTALE MISSIONE	99 Servizi per conto terzi	463.131,49	previsione di competenza <i>di cui già impegnato alla data odierna</i> <i>di cui fondo pluriennale</i> previsione di cassa	1.335.000,00	1.264.950,00 <i>0,00</i> <i>0,00</i> 1.437.665,98	1.264.950,00 <i>0,00</i> <i>0,00</i> 1.728.081,49	1.264.950,00 <i>0,00</i> <i>0,00</i> 1.264.950,00
Totale Responsabile	B400 SERVIZIO RAGIONERIA	656.788,29	previsione di competenza <i>di cui già impegnato alla data odierna</i> <i>di cui fondo pluriennale</i> previsione di cassa	10.204.081,84	9.822.333,04 <i>138.736,69</i> <i>0,00</i> 10.097.451,78	9.875.578,66 <i>44.067,65</i> <i>0,00</i> 9.756.133,95	9.894.730,66 <i>0,00</i> <i>0,00</i> 0,00

CITTA' DI CASTEL MAGGIORE

PROVINCIA DI BOLOGNA

BILANCIO DI PREVISIONE

PEG - PARTE SPESA per Centro di Responsabilità (Procedimento) - Solo con importi - Anno 2019 (risultante)

MISSIONE, PROGRAMMA, TITOLO	DENOMINAZIONE	RESIDUI PRESUNTI AL TERMINE DEL 2018		PREVISIONI DEFINITIVE DEL 2018				
					PREVISIONI ANNO 2019	PREVISIONI ANNO 2020	PREVISIONI ANNO 2021	
Totale Area	B400	SERVIZIO RAGIONERIA	0,00	previsione di competenza	10.204.081,84	9.822.333,04	9.875.578,66	9.894.730,66
				<i>di cui già impegnato alla data</i>		138.736,69	44.067,65	0,00
				<i>di cui fondo pluriennale</i>	0,00	0,00	0,00	0,00
				previsione di cassa	10.097.451,78	9.756.133,95		

Pag.

100

CITTA' DI CASTEL MAGGIORE

PROVINCIA DI BOLOGNA

BILANCIO DI PREVISIONE

PEG - PARTE SPESA per Centro di Responsabilità (Procedimento) - Solo con importi - Anno 2019 (risultante)

MISSIONE, PROGRAMMA, TITOLO	DENOMINAZIONE	RESIDUI PRESUNTI AL TERMINE DEL 2018	PREVISIONI DEFINITIVE DEL 2018	PREVISIONI ANNO 2019	PREVISIONI ANNO 2020	PREVISIONI ANNO 2021
B500	SERVIZIO TRIBUTI					
B500	SERVIZIO TRIBUTI					
MISSIONE	1 Servizi istituzionali e generali e di gestione					
0104 Programma	04 Gestione delle entrate tributarie e servizi fiscali					
MISSIONE	1 Servizi istituzionali e generali e di gestione					
0104 Programma	04 Gestione delle entrate tributarie e servizi fiscali					
Titolo 1	SPESE CORRENTI	56.777,42	previsione di competenza	175.120,13	147.000,00	116.000,00
			<i>di cui già impegnato alla data odierna</i>		38.000,00	38.000,00
			<i>di cui fondo pluriennale vincolato</i>	0,00	0,00	0,00
			previsione di cassa	220.895,98	203.777,42	
	Cap. 1421.87 Cod. 01.04.1 Pdc U.1.03.01.02.999 ACQUISTO BENI DIVERSI - SERVIZIO ENTRATE	0,00	previsione di competenza	712,16	500,00	500,00
			<i>di cui già impegnato alla data odierna</i>		0,00	0,00
			<i>di cui fondo pluriennale vincolato</i>	0,00	0,00	0,00
			previsione di cassa	712,16	500,00	
	Cap. 1433.255 Cod. 01.04.1 Pdc U.1.03.02.03.999 SPESE RISCOSSIONE ENTRATE - GESTIONE DELLE ENTRATE TRIBUTARIE E SERVIZI FISCALI	48.821,86	previsione di competenza	78.907,97	45.000,00	40.000,00
			<i>di cui già impegnato alla data odierna</i>		0,00	38.000,00
			<i>di cui fondo pluriennale vincolato</i>	0,00	0,00	0,00
			previsione di cassa	91.105,30	93.821,86	
	Cap. 1433.259 Cod. 01.04.1 Pdc U.1.03.02.99.999 PRESTAZIONI DIVERSE - SERVIZIO ENTRATE	0,00	previsione di competenza	5.500,00	3.000,00	3.000,00
			<i>di cui già impegnato alla data odierna</i>		0,00	0,00
			<i>di cui fondo pluriennale vincolato</i>	0,00	0,00	0,00
			previsione di cassa	5.500,00	3.000,00	
	Cap. 1434.268 Cod. 01.04.1 Pdc U.1.03.02.19.001 PRESTAZIONI LEGATE AGLI AGGIORNAMENTI APPLICATIVI INFORMATICI	4.941,00	previsione di competenza	7.000,00	5.500,00	5.500,00
			<i>di cui già impegnato alla data odierna</i>		0,00	0,00
			<i>di cui fondo pluriennale vincolato</i>	0,00	0,00	0,00
			previsione di cassa	7.000,00	10.441,00	

CITTA' DI CASTEL MAGGIORE

PROVINCIA DI BOLOGNA

BILANCIO DI PREVISIONE

PEG - PARTE SPESA per Centro di Responsabilità (Procedimento) - Solo con importi - Anno 2019 (risultante)

MISSIONE, PROGRAMMA, TITOLO	DENOMINAZIONE	RESIDUI PRESUNTI AL TERMINE DEL 2018		PREVISIONI DEFINITIVE DEL 2018	PREVISIONI ANNO		
					2019	2020	2021
	Cap. 1435.310 Cod. 01.04.1 Pdc U.1.03.02.11.999 INCARICHI TECNICI - VALUTAZIONI DELLE AREE AI FINI IMU	0,00	previsione di competenza <i>di cui già impegnato alla data odierna</i> <i>di cui fondo pluriennale vincolato</i>	35.000,00	40.000,00 0,00 0,00	20.000,00 0,00 0,00	10.000,00 0,00 0,00
	Cap. 1475.553 Cod. 01.04.1 Pdc U.1.10.99.99.999 TRASFERIMENTO ANCI-CNC FISCALITA' LOCALE L.133/99 CONTRIBUTO 0,6/.. RISCOSSIONI ICI	3.014,56	previsione di competenza <i>di cui già impegnato alla data odierna</i> <i>di cui fondo pluriennale vincolato</i>	6.000,00	6.000,00 0,00 0,00	6.000,00 0,00 0,00	6.000,00 0,00 0,00
	Cap. 1493.635 Cod. 01.04.1 Pdc U.1.09.99.05.001 SGRAVI E RESTITUZIONE DI TRIBUTI (ESCLUSO TARI) A IMPRESE	0,00	previsione di competenza <i>di cui già impegnato alla data odierna</i> <i>di cui fondo pluriennale vincolato</i>	18.883,08	18.000,00 0,00 0,00	15.000,00 0,00 0,00	15.000,00 0,00 0,00
	Cap. 1493.636 Cod. 01.04.1 Pdc U.1.09.99.04.001 SGRAVI E RESTITUZIONE DI TRIBUTI (ESCLUSO TARI) A FAMIGLIE	0,00	previsione di competenza <i>di cui già impegnato alla data odierna</i> <i>di cui fondo pluriennale vincolato</i>	8.116,92	10.000,00 0,00 0,00	9.000,00 0,00 0,00	9.000,00 0,00 0,00
	Cap. 1493.638 Cod. 01.04.1 Pdc U.1.09.99.04.001 SGRAVI E RESTITUZIONE DI TRIBUTI - TARI - A FAMIGLIE	0,00	previsione di competenza <i>di cui già impegnato alla data odierna</i> <i>di cui fondo pluriennale vincolato</i>	15.000,00	9.000,00 0,00 0,00	8.000,00 0,00 0,00	8.000,00 0,00 0,00
	Cap. 1493.639 Cod. 01.04.1 Pdc U.1.09.99.05.001 SGRAVI E RESTITUZIONE DI TRIBUTI - TARI - A IMPRESE	0,00	previsione di competenza <i>di cui già impegnato alla data odierna</i> <i>di cui fondo pluriennale vincolato</i>	0,00	10.000,00 0,00 0,00	9.000,00 0,00 0,00	9.000,00 0,00 0,00
Titolo 2	SPESE IN CONTO CAPITALE	0,00	previsione di competenza <i>di cui già impegnato alla data odierna</i> <i>di cui fondo pluriennale vincolato</i>	20.000,00	0,00 0,00 0,00	0,00 0,00 0,00	0,00 0,00 0,00
			previsione di cassa	20.000,00	0,00		

CITTA' DI CASTEL MAGGIORE

PROVINCIA DI BOLOGNA

BILANCIO DI PREVISIONE

PEG - PARTE SPESA per Centro di Responsabilità (Procedimento) - Solo con importi - Anno 2019 (risultante)

MISSIONE, PROGRAMMA, TITOLO	DENOMINAZIONE	RESIDUI PRESUNTI AL TERMINE DEL 2018		PREVISIONI DEFINITIVE DEL 2018	PREVISIONI ANNO		
					2019	2020	2021
	Cap. 21476.754 Cod. 01.04.2 Pdc U.2.02.03.02.001 ACQUISTO/IMPLEMENTAZIONE SOFTWARE - SERVIZIO TRIBUTI	0,00	previsione di competenza <i>di cui già impegnato alla data odierna</i> <i>di cui fondo pluriennale vincolato</i>	20.000,00 0,00	0,00 0,00	0,00 0,00	0,00 0,00
Totale Programma	04 Gestione delle entrate tributarie e servizi fiscali	56.777,42	previsione di competenza <i>di cui già impegnato alla data odierna</i> <i>di cui fondo pluriennale</i> previsione di cassa	195.120,13 0,00 240.895,98	147.000,00 0,00 203.777,42	116.000,00 0,00 116.000,00	106.000,00 0,00 106.000,00
TOTALE MISSIONE	1 Servizi istituzionali e generali e di gestione	56.777,42	previsione di competenza <i>di cui già impegnato alla data odierna</i> <i>di cui fondo pluriennale</i> previsione di cassa	195.120,13 0,00 240.895,98	147.000,00 0,00 203.777,42	116.000,00 0,00 116.000,00	106.000,00 0,00 106.000,00
MISSIONE	99 Servizi per conto terzi						
9901 Programma	01 Servizi per conto terzi - Partite di giro						
MISSIONE	99 Servizi per conto terzi						
9901 Programma	01 Servizi per conto terzi - Partite di giro						
	Titolo 7 SPESE PER CONTO TERZI E PARTITE DI GIRO	296.852,77	previsione di competenza <i>di cui già impegnato alla data odierna</i> <i>di cui fondo pluriennale vincolato</i>	300.000,00 0,00	300.000,00 0,00	300.000,00 0,00	300.000,00 0,00
	Cap. 50050.955 Cod. 99.01.7 Pdc U.7.02.05.01.001 INCASSO 5% PER PROVINCIA PER RISCOSSIONE TASSE	296.852,77	previsione di competenza <i>di cui già impegnato alla data odierna</i> <i>di cui fondo pluriennale vincolato</i> previsione di cassa	300.000,00 0,00 580.766,07	300.000,00 0,00 596.852,77	300.000,00 0,00 300.000,00	300.000,00 134,45 300.000,00

CITTA' DI CASTEL MAGGIORE

PROVINCIA DI BOLOGNA

BILANCIO DI PREVISIONE

PEG - PARTE SPESA per Centro di Responsabilità (Procedimento) - Solo con importi - Anno 2019 (risultante)

MISSIONE, PROGRAMMA, TITOLO	DENOMINAZIONE	RESIDUI PRESUNTI AL TERMINE DEL 2018		PREVISIONI DEFINITIVE DEL 2018				
					PREVISIONI ANNO 2019	PREVISIONI ANNO 2020	PREVISIONI ANNO 2021	
Totale Programma	01	Servizi per conto terzi - Partite di giro	296.852,77	previsione di competenza	300.000,00	300.000,00	300.000,00	300.000,00
				<i>di cui già impegnato alla data odierna</i>		441,33	298,07	134,45
				<i>di cui fondo pluriennale</i>	0,00	0,00	0,00	0,00
				previsione di cassa	580.766,07	596.852,77		
TOTALE MISSIONE	99	Servizi per conto terzi	296.852,77	previsione di competenza	300.000,00	300.000,00	300.000,00	300.000,00
				<i>di cui già impegnato alla data odierna</i>		441,33	298,07	134,45
				<i>di cui fondo pluriennale</i>	0,00	0,00	0,00	0,00
				previsione di cassa	580.766,07	596.852,77		
Totale Responsabile	B500	SERVIZIO TRIBUTI	353.630,19	previsione di competenza	495.120,13	447.000,00	416.000,00	406.000,00
				<i>di cui già impegnato alla data odierna</i>		38.441,33	38.298,07	38.134,45
				<i>di cui fondo pluriennale</i>	0,00	0,00	0,00	0,00
				previsione di cassa	821.662,05	800.630,19		
Totale Area	B500	SERVIZIO TRIBUTI	0,00	previsione di competenza	495.120,13	447.000,00	416.000,00	406.000,00
				<i>di cui già impegnato alla data</i>		38.441,33	38.298,07	38.134,45
				<i>di cui fondo pluriennale</i>	0,00	0,00	0,00	0,00
				previsione di cassa	821.662,05	800.630,19		

CITTA' DI CASTEL MAGGIORE

PROVINCIA DI BOLOGNA

BILANCIO DI PREVISIONE

PEG - PARTE SPESA per Centro di Responsabilità (Procedimento) - Solo con importi - Anno 2019 (risultante)

MISSIONE, PROGRAMMA, TITOLO	DENOMINAZIONE	RESIDUI PRESUNTI AL TERMINE DEL 2018	PREVISIONI DEFINITIVE DEL 2018	PREVISIONI ANNO			
				2019	2020	2021	
C100	SUE E COMMERCIO						
C100	SUE E COMMERCIO						
MISSIONE	1 Servizi istituzionali e generali e di gestione						
0106 Programma	06 Ufficio tecnico						
MISSIONE	1 Servizi istituzionali e generali e di gestione						
0106 Programma	06 Ufficio tecnico						
Titolo 1	SPESE CORRENTI	0,80	previsione di competenza	7.909,00	5.020,00	7.500,00	7.500,00
			<i>di cui già impegnato alla data odierna</i>		0,00	0,00	0,00
			<i>di cui fondo pluriennale vincolato</i>	0,00	0,00	0,00	0,00
			previsione di cassa	7.909,00	5.020,80		
	Cap. 9133.220 Cod. 01.06.1 Pdc U.1.03.02.13.004 STAMPATI - EDILIZIA PRIVATA	0,80	previsione di competenza	1.000,00	1.000,00	1.000,00	1.000,00
			<i>di cui già impegnato alla data odierna</i>		0,00	0,00	0,00
			<i>di cui fondo pluriennale vincolato</i>	0,00	0,00	0,00	0,00
			previsione di cassa	1.000,00	1.000,80		
	Cap. 9133.259 Cod. 01.06.1 Pdc U.1.03.02.99.999 PRESTAZIONI DIVERSE - SERVIZIO SUE	0,00	previsione di competenza	335,00	0,00	500,00	500,00
			<i>di cui già impegnato alla data odierna</i>		0,00	0,00	0,00
			<i>di cui fondo pluriennale vincolato</i>	0,00	0,00	0,00	0,00
			previsione di cassa	335,00	0,00		
	Cap. 9133.267 Cod. 01.06.1 Pdc U.1.03.02.99.005 SPESE COMMISSIONI EDILIZIA - SPORTELLO UNICO DELL' EDILIZIA	0,00	previsione di competenza	0,00	0,00	1.000,00	1.000,00
			<i>di cui già impegnato alla data odierna</i>		0,00	0,00	0,00
			<i>di cui fondo pluriennale vincolato</i>	0,00	0,00	0,00	0,00
			previsione di cassa	0,00	0,00		
	Cap. 9133.273 Cod. 01.06.1 Pdc U.1.03.02.04.999 CORSI DI FORMAZIONE AGGIORNAMENTO SUE/URBANISTICA	0,00	previsione di competenza	165,00	1.000,00	1.000,00	1.000,00
			<i>di cui già impegnato alla data odierna</i>		0,00	0,00	0,00
			<i>di cui fondo pluriennale vincolato</i>	0,00	0,00	0,00	0,00
			previsione di cassa	165,00	1.000,00		

CITTA' DI CASTEL MAGGIORE

PROVINCIA DI BOLOGNA

BILANCIO DI PREVISIONE

PEG - PARTE SPESA per Centro di Responsabilità (Procedimento) - Solo con importi - Anno 2019 (risultante)

MISSIONE, PROGRAMMA, TITOLO	DENOMINAZIONE	RESIDUI PRESUNTI AL TERMINE DEL 2018		PREVISIONI DEFINITIVE DEL 2018	PREVISIONI ANNO		
					2019	2020	2021
	Cap. 9188.612 Cod. 01.06.1 Pdc U.1.02.01.01.001 I.R.A.P. SU RETRIBUZIONI PERSONALE INTERINALE - SERVIZIO EDILIZIA PRIVATA	0,00	previsione di competenza <i>di cui già impegnato alla data odierna</i> <i>di cui fondo pluriennale vincolato</i>	1.909,00	0,00 0,00 0,00	0,00 0,00 0,00	0,00 0,00 0,00
	Cap. 9193.469 Cod. 01.06.1 Pdc U.1.09.99.02.001 RESTITUZIONE SOMME DIVERSE LEGATE AL SERVIZIO UNICO EDILIZIA (SUE) - UNIONE E COMUNI	0,00	previsione di competenza <i>di cui già impegnato alla data odierna</i> <i>di cui fondo pluriennale vincolato</i>	2.000,00	2.000,00 0,00 0,00	3.000,00 0,00 0,00	3.000,00 0,00 0,00
	Cap. 9193.638 Cod. 01.06.1 Pdc U.1.09.99.04.001 RESTITUZIONE SOMME DIVERSE LEGATE AL SERVIZIO UNICO EDILIZIA (SUE) - soggetti privati (famiglie)	0,00	previsione di competenza <i>di cui già impegnato alla data odierna</i> <i>di cui fondo pluriennale vincolato</i>	900,00	1.000,00 0,00 0,00	1.000,00 0,00 0,00	1.000,00 0,00 0,00
	Cap. 9193.639 Cod. 01.06.1 Pdc U.1.09.99.05.001 RESTITUZIONE SOMME DIVERSE LEGATE AL SERVIZIO UNICO EDILIZIA (SUE) - soggetti privati (imprese)	0,00	previsione di competenza <i>di cui già impegnato alla data odierna</i> <i>di cui fondo pluriennale vincolato</i>	1.600,00	20,00 0,00 0,00	0,00 0,00 0,00	0,00 0,00 0,00
Totale Programma	06 Ufficio tecnico	0,80	previsione di competenza <i>di cui già impegnato alla data odierna</i> <i>di cui fondo pluriennale</i>	7.909,00	5.020,00 <i>0,00</i> <i>0,00</i>	7.500,00 <i>0,00</i> <i>0,00</i>	7.500,00 <i>0,00</i> <i>0,00</i>
			previsione di cassa	7.909,00	5.020,80		
TOTALE MISSIONE	1 Servizi istituzionali e generali e di gestione	0,80	previsione di competenza <i>di cui già impegnato alla data odierna</i> <i>di cui fondo pluriennale</i>	7.909,00	5.020,00 <i>0,00</i> <i>0,00</i>	7.500,00 <i>0,00</i> <i>0,00</i>	7.500,00 <i>0,00</i> <i>0,00</i>
			previsione di cassa	7.909,00	5.020,80		
MISSIONE	7 Turismo						
0701 Programma	01 Sviluppo e valorizzazione del turismo						
MISSIONE	7 Turismo						

CITTA' DI CASTEL MAGGIORE

PROVINCIA DI BOLOGNA

BILANCIO DI PREVISIONE

PEG - PARTE SPESA per Centro di Responsabilità (Procedimento) - Solo con importi - Anno 2019 (risultante)

MISSIONE, PROGRAMMA, TITOLO	DENOMINAZIONE	RESIDUI PRESUNTI AL TERMINE DEL 2018	PREVISIONI DEFINITIVE DEL 2018	PREVISIONI ANNO 2019	PREVISIONI ANNO 2020	PREVISIONI ANNO 2021
0701 Programma	01 Sviluppo e valorizzazione del turismo					
Titolo 1	SPESE CORRENTI	0,00	previsione di competenza <i>di cui già impegnato alla data odierna</i> <i>di cui fondo pluriennale vincolato</i>	1.000,00 0,00 0,00	0,00 0,00 0,00	0,00 0,00 0,00
	Cap. 7262.460 Cod. 07.01.1 Pdc U.1.04.01.02.003 TRASFERIMENTO QUOTA PARTE A COMUNI PER PROGETTI SOVRACOMUNALI	0,00	previsione di competenza <i>di cui già impegnato alla data odierna</i> <i>di cui fondo pluriennale vincolato</i>	500,00 0,00 0,00	0,00 0,00 0,00	0,00 0,00 0,00
	Cap. 7262.466 Cod. 07.01.1 Pdc U.1.04.01.02.005 TRASFERIMENTI AD UNIONI DI COMUNI - TURISMO	0,00	previsione di competenza <i>di cui già impegnato alla data odierna</i> <i>di cui fondo pluriennale vincolato</i>	500,00 0,00 0,00	0,00 0,00 0,00	0,00 0,00 0,00
Totale Programma	01 Sviluppo e valorizzazione del turismo	0,00	previsione di competenza <i>di cui già impegnato alla data odierna</i> di cui fondo pluriennale previsione di cassa	1.000,00 0,00 0,00 1.000,00	0,00 0,00 0,00 0,00	0,00 0,00 0,00 0,00
TOTALE MISSIONE	7 Turismo	0,00	previsione di competenza <i>di cui già impegnato alla data odierna</i> di cui fondo pluriennale previsione di cassa	1.000,00 0,00 0,00 1.000,00	0,00 0,00 0,00 0,00	0,00 0,00 0,00 0,00
MISSIONE	8 Assetto del territorio ed edilizia abitativa					
0801 Programma	01 Urbanistica e assetto del territorio					
MISSIONE	8 Assetto del territorio ed edilizia abitativa					
0801 Programma	01 Urbanistica e assetto del territorio					

CITTA' DI CASTEL MAGGIORE

PROVINCIA DI BOLOGNA

BILANCIO DI PREVISIONE

PEG - PARTE SPESA per Centro di Responsabilità (Procedimento) - Solo con importi - Anno 2019 (risultante)

MISSIONE, PROGRAMMA, TITOLO	DENOMINAZIONE	RESIDUI PRESUNTI AL TERMINE DEL 2018		PREVISIONI DEFINITIVE DEL 2018	PREVISIONI ANNO		
					2019	2020	2021
Titolo 2	SPESE IN CONTO CAPITALE	20,64	previsione di competenza	35.000,00	20.000,00	20.000,00	20.000,00
			<i>di cui già impegnato alla data odierna</i>		0,00	0,00	0,00
			<i>di cui fondo pluriennale vincolato</i>	0,00	0,00	0,00	0,00
			previsione di cassa	35.020,64	20.020,64		
	Cap. 29188.819 Cod. 08.01.2 Pdc U.2.05.04.04.001 RESTITUZIONE ONERI NON DOVUTI - A FAMIGLIE	0,00	previsione di competenza	2.479,36	20.000,00	20.000,00	20.000,00
			<i>di cui già impegnato alla data odierna</i>		0,00	0,00	0,00
			<i>di cui fondo pluriennale vincolato</i>	0,00	0,00	0,00	0,00
			previsione di cassa	2.479,36	20.000,00		
	Cap. 29188.820 Cod. 08.01.2 Pdc U.2.05.04.05.001 RESTITUZIONE ONERI NON DOVUTI - A IMPRESSE	20,64	previsione di competenza	32.520,64	0,00	0,00	0,00
			<i>di cui già impegnato alla data odierna</i>		0,00	0,00	0,00
			<i>di cui fondo pluriennale vincolato</i>	0,00	0,00	0,00	0,00
			previsione di cassa	32.541,28	20,64		
Totale Programma	01 Urbanistica e assetto del territorio	20,64	previsione di competenza	35.000,00	20.000,00	20.000,00	20.000,00
			<i>di cui già impegnato alla data odierna</i>		0,00	0,00	0,00
			di cui fondo pluriennale	0,00	0,00	0,00	0,00
			previsione di cassa	35.020,64	20.020,64		
TOTALE MISSIONE	8 Assetto del territorio ed edilizia abitativa	20,64	previsione di competenza	35.000,00	20.000,00	20.000,00	20.000,00
			<i>di cui già impegnato alla data odierna</i>		0,00	0,00	0,00
			di cui fondo pluriennale	0,00	0,00	0,00	0,00
			previsione di cassa	35.020,64	20.020,64		
MISSIONE	12 Diritti sociali, politiche sociali e famiglia						
1202 Programma	02 Interventi per la disabilità						
MISSIONE	12 Diritti sociali, politiche sociali e famiglia						
1202 Programma	02 Interventi per la disabilità						

CITTA' DI CASTEL MAGGIORE

PROVINCIA DI BOLOGNA

BILANCIO DI PREVISIONE

PEG - PARTE SPESA per Centro di Responsabilità (Procedimento) - Solo con importi - Anno 2019 (risultante)

MISSIONE, PROGRAMMA, TITOLO	DENOMINAZIONE	RESIDUI PRESUNTI AL TERMINE DEL 2018		PREVISIONI DEFINITIVE DEL 2018	PREVISIONI ANNO		
					2019	2020	2021
Titolo 1	SPESE CORRENTI	0,00	previsione di competenza	0,00	10.000,00	10.000,00	10.000,00
			<i>di cui già impegnato alla data odierna</i>		0,00	0,00	0,00
			<i>di cui fondo pluriennale vincolato</i>	0,00	0,00	0,00	0,00
			previsione di cassa	8.618,42	10.000,00		
	Cap. 9173.540 Cod. 12.02.1 Pdc U.1.04.02.05.999 CONTRIBUTO PER SUPERAMENTO BARRIERE ARCHITETTONICHE	0,00	previsione di competenza	0,00	10.000,00	10.000,00	10.000,00
			<i>di cui già impegnato alla data odierna</i>		0,00	0,00	0,00
			<i>di cui fondo pluriennale vincolato</i>	0,00	0,00	0,00	0,00
			previsione di cassa	8.618,42	10.000,00		
Totale Programma	02 Interventi per la disabilità	0,00	previsione di competenza	0,00	10.000,00	10.000,00	10.000,00
			<i>di cui già impegnato alla data odierna</i>		0,00	0,00	0,00
			di cui fondo pluriennale	0,00	0,00	0,00	0,00
			previsione di cassa	8.618,42	10.000,00		
TOTALE MISSIONE	12 Diritti sociali, politiche sociali e famiglia	0,00	previsione di competenza	0,00	10.000,00	10.000,00	10.000,00
			<i>di cui già impegnato alla data odierna</i>		0,00	0,00	0,00
			di cui fondo pluriennale	0,00	0,00	0,00	0,00
			previsione di cassa	8.618,42	10.000,00		
MISSIONE	14 Sviluppo economico e competitività						
1402 Programma	02 Commercio - reti distributive - tutela dei consumatori						
MISSIONE	14 Sviluppo economico e competitività						
1402 Programma	02 Commercio - reti distributive - tutela dei consumatori						
Titolo 1	SPESE CORRENTI	0,00	previsione di competenza	54.500,00	12.500,00	13.500,00	13.500,00
			<i>di cui già impegnato alla data odierna</i>		0,00	0,00	0,00
			<i>di cui fondo pluriennale vincolato</i>	0,00	0,00	0,00	0,00
			previsione di cassa	54.500,00	12.500,00		

CITTA' DI CASTEL MAGGIORE

PROVINCIA DI BOLOGNA

BILANCIO DI PREVISIONE

PEG - PARTE SPESA per Centro di Responsabilità (Procedimento) - Solo con importi - Anno 2019 (risultante)

MISSIONE, PROGRAMMA, TITOLO	DENOMINAZIONE	RESIDUI PRESUNTI AL TERMINE DEL 2018		PREVISIONI DEFINITIVE DEL 2018	PREVISIONI ANNO	PREVISIONI ANNO	PREVISIONI ANNO
					2019	2020	2021
	Cap. 11569.500 Cod. 14.02.1 Pdc U.1.04.03.99.000 AZIONI A SUPPORTO DELLE ATTIVITA' IMPRENDITORIALI - SERVIZIO ATTIVITA' PRODUTTIVE	0,00	previsione di competenza <i>di cui già impegnato alla data odierna</i> <i>di cui fondo pluriennale vincolato</i>	51.000,00	10.000,00 0,00 0,00	10.000,00 0,00 0,00	10.000,00 0,00 0,00
	Cap. 11575.553 Cod. 14.02.1 Pdc U.1.10.99.99.999 TRASFERIMENTI DIVERSI - SERVIZIO ATTIVITA' PRODUTTIVE	0,00	previsione di competenza <i>di cui già impegnato alla data odierna</i> <i>di cui fondo pluriennale vincolato</i>	3.500,00	2.500,00 0,00 0,00	3.500,00 0,00 0,00	3.500,00 0,00 0,00
Totale Programma	02 Commercio - reti distributive - tutela dei consumatori	0,00	previsione di competenza <i>di cui già impegnato alla data odierna</i> di cui fondo pluriennale previsione di cassa	54.500,00	12.500,00 0,00 0,00 12.500,00	13.500,00 0,00 0,00 13.500,00	13.500,00 0,00 0,00 13.500,00
TOTALE MISSIONE	14 Sviluppo economico e competitività	0,00	previsione di competenza <i>di cui già impegnato alla data odierna</i> di cui fondo pluriennale previsione di cassa	54.500,00	12.500,00 0,00 0,00 12.500,00	13.500,00 0,00 0,00 13.500,00	13.500,00 0,00 0,00 13.500,00
MISSIONE	99 Servizi per conto terzi						
9901 Programma	01 Servizi per conto terzi - Partite di giro						
MISSIONE	99 Servizi per conto terzi						
9901 Programma	01 Servizi per conto terzi - Partite di giro						
Titolo 7	SPESE PER CONTO TERZI E PARTITE DI GIRO	0,00	previsione di competenza <i>di cui già impegnato alla data odierna</i> <i>di cui fondo pluriennale vincolato</i> previsione di cassa	1.500,00	1.500,00 0,00 0,00 1.516,00	1.500,00 0,00 0,00 1.500,00	1.500,00 0,00 0,00 1.500,00

CITTA' DI CASTEL MAGGIORE

PROVINCIA DI BOLOGNA

BILANCIO DI PREVISIONE

PEG - PARTE SPESA per Centro di Responsabilità (Procedimento) - Solo con importi - Anno 2019 (risultante)

MISSIONE, PROGRAMMA, TITOLO	DENOMINAZIONE	RESIDUI PRESUNTI AL TERMINE DEL 2018		PREVISIONI DEFINITIVE DEL 2018	PREVISIONI ANNO		
					2019	2020	2021
	Cap. 50055.959 Cod. 99.01.7 Pdc U.7.02.99.99.999 SPESE PER CONTO DI TERZI - SERVIZIO EDILIZIA E URBANISTICA	0,00	previsione di competenza <i>di cui già impegnato alla data odierna</i> <i>di cui fondo pluriennale vincolato</i>	1.500,00	1.500,00 0,00 0,00	1.500,00 0,00 0,00	1.500,00 0,00 0,00
Totale Programma	01 Servizi per conto terzi - Partite di giro	0,00	previsione di competenza <i>di cui già impegnato alla data odierna</i> <i>di cui fondo pluriennale</i> previsione di cassa	1.500,00	1.500,00 0,00 0,00 1.516,00	1.500,00 0,00 0,00 1.500,00	1.500,00 0,00 0,00 1.500,00
TOTALE MISSIONE	99 Servizi per conto terzi	0,00	previsione di competenza <i>di cui già impegnato alla data odierna</i> <i>di cui fondo pluriennale</i> previsione di cassa	1.500,00	1.500,00 0,00 0,00 1.516,00	1.500,00 0,00 0,00 1.500,00	1.500,00 0,00 0,00 1.500,00
Totale Responsabile	C100 SUE E COMMERCIO	21,44	previsione di competenza <i>di cui già impegnato alla data odierna</i> <i>di cui fondo pluriennale</i> previsione di cassa	99.909,00	49.020,00 0,00 0,00 49.041,44	52.500,00 0,00 0,00 52.500,00	52.500,00 0,00 0,00 52.500,00
Totale Area	C100 SUE E COMMERCIO	0,00	previsione di competenza <i>di cui già impegnato alla data</i> <i>di cui fondo pluriennale</i> previsione di cassa	99.909,00	49.020,00 0,00 0,00 49.041,44	52.500,00 0,00 0,00 52.500,00	52.500,00 0,00 0,00 52.500,00

CITTA' DI CASTEL MAGGIORE

PROVINCIA DI BOLOGNA

BILANCIO DI PREVISIONE

PEG - PARTE SPESA per Centro di Responsabilità (Procedimento) - Solo con importi - Anno 2019 (risultante)

MISSIONE, PROGRAMMA, TITOLO	DENOMINAZIONE	RESIDUI PRESUNTI AL TERMINE DEL 2018	PREVISIONI DEFINITIVE DEL 2018	PREVISIONI ANNO				
				2019	2020	2021		
C200	SERVIZIO URBANISTICA							
C200	SERVIZIO URBANISTICA							
MISSIONE	8	Assetto del territorio ed edilizia abitativa						
0801	Programma	01	Urbanistica e assetto del territorio					
MISSIONE	8	Assetto del territorio ed edilizia abitativa						
0801	Programma	01	Urbanistica e assetto del territorio					
	Titolo 1	SPESE CORRENTI	14.591,29	previsione di competenza	69.338,36	50.000,00	30.000,00	30.000,00
				<i>di cui già impegnato alla data odierna</i>		0,00	0,00	0,00
				<i>di cui fondo pluriennale vincolato</i>	0,00	0,00	0,00	0,00
				previsione di cassa	75.442,76	64.591,29		
		Cap. 9135.309 Cod. 08.01.1 Pdc U.1.03.02.11.999 INCARICHI TECNICI - SERVIZIO URBANISTICA	14.591,29	previsione di competenza	69.338,36	50.000,00	30.000,00	30.000,00
				<i>di cui già impegnato alla data odierna</i>		0,00	0,00	0,00
				<i>di cui fondo pluriennale vincolato</i>	0,00	0,00	0,00	0,00
				previsione di cassa	74.198,36	64.591,29		
		Cap. 9135.310 Cod. 08.01.1 Pdc U.1.03.02.11.999 INCARICHI TECNICI - SERVIZIO URBANISTICA	0,00	previsione di competenza	0,00	0,00	0,00	0,00
				<i>di cui già impegnato alla data odierna</i>		0,00	0,00	0,00
				<i>di cui fondo pluriennale vincolato</i>	0,00	0,00	0,00	0,00
				previsione di cassa	1.244,40	0,00		
Totale Programma	01	Urbanistica e assetto del territorio	14.591,29	previsione di competenza	69.338,36	50.000,00	30.000,00	30.000,00
				<i>di cui già impegnato alla data odierna</i>		0,00	0,00	0,00
				di cui fondo pluriennale	0,00	0,00	0,00	0,00
				previsione di cassa	75.442,76	64.591,29		
TOTALE MISSIONE	8	Assetto del territorio ed edilizia abitativa	14.591,29	previsione di competenza	69.338,36	50.000,00	30.000,00	30.000,00
				<i>di cui già impegnato alla data odierna</i>		0,00	0,00	0,00
				di cui fondo pluriennale	0,00	0,00	0,00	0,00
				previsione di cassa	75.442,76	64.591,29		

CITTA' DI CASTEL MAGGIORE

PROVINCIA DI BOLOGNA

BILANCIO DI PREVISIONE

PEG - PARTE SPESA per Centro di Responsabilità (Procedimento) - Solo con importi - Anno 2019 (risultante)

MISSIONE, PROGRAMMA, TITOLO	DENOMINAZIONE	RESIDUI PRESUNTI AL TERMINE DEL 2018		PREVISIONI DEFINITIVE DEL 2018				
					PREVISIONI ANNO 2019	PREVISIONI ANNO 2020	PREVISIONI ANNO 2021	
Totale Responsabile	C200	SERVIZIO URBANISTICA	14.591,29	previsione di competenza	69.338,36	50.000,00	30.000,00	30.000,00
				<i>di cui già impegnato alla data odierna</i>		0,00	0,00	0,00
				<i>di cui fondo pluriennale</i>	0,00	0,00	0,00	0,00
				previsione di cassa	75.442,76	64.591,29		
Totale Area	C200	SERVIZIO URBANISTICA	0,00	previsione di competenza	69.338,36	50.000,00	30.000,00	30.000,00
				<i>di cui già impegnato alla data</i>		0,00	0,00	0,00
				<i>di cui fondo pluriennale</i>	0,00	0,00	0,00	0,00
				previsione di cassa	75.442,76	64.591,29		

CITTA' DI CASTEL MAGGIORE

PROVINCIA DI BOLOGNA

BILANCIO DI PREVISIONE

PEG - PARTE SPESA per Centro di Responsabilità (Procedimento) - Solo con importi - Anno 2019 (risultante)

MISSIONE, PROGRAMMA, TITOLO	DENOMINAZIONE	RESIDUI PRESUNTI AL TERMINE DEL 2018	PREVISIONI DEFINITIVE DEL 2018	PREVISIONI ANNO			
				2019	2020	2021	
C500	SERVIZIO LL.PP, PATRIMONIO, TRASPORTI, MOBILITA'						
C500	SERVIZIO LL.PP, PATRIMONIO, TRASPORTI, MOBILITA'						
MISSIONE	1	Servizi istituzionali e generali e di gestione					
0101	Programma	01	Organi istituzionali				
MISSIONE	1	Servizi istituzionali e generali e di gestione					
0101	Programma	01	Organi istituzionali				
	Titolo 1	SPESE CORRENTI	1.137,37	previsione di competenza	2.100,00	1.400,00	1.400,00
				<i>di cui già impegnato alla data odierna</i>		80,00	0,00
				<i>di cui fondo pluriennale vincolato</i>	0,00	0,00	0,00
				previsione di cassa	2.208,90	2.537,37	
		Cap. 1121.79 Cod. 01.01.1 Pdc U.1.03.01.02.002 CARBURANTE AUTOMEZZI - ORGANI ISTITUZIONALI	121,37	previsione di competenza	1.100,00	700,00	700,00
				<i>di cui già impegnato alla data odierna</i>		0,00	0,00
				<i>di cui fondo pluriennale vincolato</i>	0,00	0,00	0,00
				previsione di cassa	1.192,90	821,37	
		Cap. 1136.350 Cod. 01.01.1 Pdc U.1.03.02.09.011 MANUTENZIONI AUTOMEZZI - ORGANI ISTITUZIONALI	1.016,00	previsione di competenza	1.000,00	700,00	700,00
				<i>di cui già impegnato alla data odierna</i>		0,00	0,00
				<i>di cui fondo pluriennale vincolato</i>	0,00	0,00	0,00
				previsione di cassa	1.016,00	1.716,00	
	Totale Programma	01	Organi istituzionali	1.137,37	previsione di competenza	2.100,00	1.400,00
					<i>di cui già impegnato alla data odierna</i>	80,00	0,00
					di cui fondo pluriennale	0,00	0,00
					previsione di cassa	2.208,90	2.537,37
0102	Programma	02	Segreteria generale				
0102	Programma	02	Segreteria generale				

CITTA' DI CASTEL MAGGIORE

PROVINCIA DI BOLOGNA

BILANCIO DI PREVISIONE

PEG - PARTE SPESA per Centro di Responsabilità (Procedimento) - Solo con importi - Anno 2019 (risultante)

MISSIONE, PROGRAMMA, TITOLO	DENOMINAZIONE	RESIDUI PRESUNTI AL TERMINE DEL 2018		PREVISIONI DEFINITIVE DEL 2018			
					PREVISIONI ANNO 2019	PREVISIONI ANNO 2020	PREVISIONI ANNO 2021
Titolo 1	SPESE CORRENTI	966,28	previsione di competenza	1.500,00	1.200,00	1.200,00	1.200,00
			<i>di cui già impegnato alla data odierna</i>		75,00	0,00	0,00
			<i>di cui fondo pluriennale vincolato</i>	0,00	0,00	0,00	0,00
			previsione di cassa	1.574,55	2.166,28		
	Cap. 1221.79 Cod. 01.02.1 Pdc U.1.03.01.02.002 CARBURANTE AUTOMEZZI - SEGRETERIA GENERALE	148,44	previsione di competenza	500,00	500,00	500,00	500,00
			<i>di cui già impegnato alla data odierna</i>		0,00	0,00	0,00
			<i>di cui fondo pluriennale vincolato</i>	0,00	0,00	0,00	0,00
			previsione di cassa	558,55	648,44		
	Cap. 1236.350 Cod. 01.02.1 Pdc U.1.03.02.09.011 MANUTENZIONI AUTOMEZZI - SEGRETERIA GENERALE E MESSI COMUNALI	817,84	previsione di competenza	1.000,00	700,00	700,00	700,00
			<i>di cui già impegnato alla data odierna</i>		0,00	0,00	0,00
			<i>di cui fondo pluriennale vincolato</i>	0,00	0,00	0,00	0,00
			previsione di cassa	1.016,00	1.517,84		
Totale Programma	02 Segreteria generale	966,28	previsione di competenza	1.500,00	1.200,00	1.200,00	1.200,00
			<i>di cui già impegnato alla data odierna</i>		75,00	0,00	0,00
			di cui fondo pluriennale	0,00	0,00	0,00	0,00
			previsione di cassa	1.574,55	2.166,28		
0105 Programma	05 Gestione dei beni demaniali e patrimoniali						
0105 Programma	05 Gestione dei beni demaniali e patrimoniali						
Titolo 2	SPESE IN CONTO CAPITALE	180.702,86	previsione di competenza	227.631,07	0,00	0,00	0,00
			<i>di cui già impegnato alla data odierna</i>		0,00	0,00	0,00
			<i>di cui fondo pluriennale vincolato</i>	0,00	0,00	0,00	0,00
			previsione di cassa	244.101,07	180.702,86		
	Cap. 21501.703 Cod. 01.05.2 Pdc U.2.02.01.09.002 MANUTENZIONI STRAORDINARIE - LAVORI VARI (PROGETTI SPECIFICI)	180.702,86	previsione di competenza	227.631,07	0,00	0,00	0,00
			<i>di cui già impegnato alla data odierna</i>		0,00	0,00	0,00
			<i>di cui fondo pluriennale vincolato</i>	0,00	0,00	0,00	0,00
			previsione di cassa	244.101,07	180.702,86		

CITTA' DI CASTEL MAGGIORE

PROVINCIA DI BOLOGNA

BILANCIO DI PREVISIONE

PEG - PARTE SPESA per Centro di Responsabilità (Procedimento) - Solo con importi - Anno 2019 (risultante)

MISSIONE, PROGRAMMA, TITOLO	DENOMINAZIONE	RESIDUI PRESUNTI AL TERMINE DEL 2018	PREVISIONI DEFINITIVE DEL 2018	PREVISIONI ANNO	PREVISIONI ANNO	PREVISIONI ANNO		
				2019	2020	2021		
Totale Programma	05	Gestione dei beni demaniali e patrimoniali	180.702,86	previsione di competenza	227.631,07	0,00	0,00	0,00
				<i>di cui già impegnato alla data odierna</i>		0,00	0,00	0,00
				<i>di cui fondo pluriennale</i>	0,00	0,00	0,00	0,00
				previsione di cassa	244.101,07	180.702,86		
0106	Programma	06	Ufficio tecnico					
0106	Programma	06	Ufficio tecnico					
	Titolo 1	SPESE CORRENTI	153.267,41	previsione di competenza	423.171,28	327.510,28	279.952,00	282.800,00
				<i>di cui già impegnato alla data odierna</i>		44.388,62	0,00	0,00
				<i>di cui fondo pluriennale vincolato</i>	0,00	0,00	0,00	0,00
				previsione di cassa	521.336,57	480.777,69		
		Cap. 1521.74 Cod. 01.06.1 Pdc U.1.03.01.02.004 VESTIARIO PERSONALE MANUTENZIONE E LLPP (D.P.I.)	0,00	previsione di competenza	3.500,00	3.000,00	3.000,00	3.000,00
				<i>di cui già impegnato alla data odierna</i>		0,00	0,00	0,00
				<i>di cui fondo pluriennale vincolato</i>	0,00	0,00	0,00	0,00
				previsione di cassa	4.712,31	3.000,00		
		Cap. 1522.50 Cod. 01.06.1 Pdc U.1.03.01.02.999 ACQUISTO BENI DIVERSI - SERVIZIO PATRIMONIO	200,00	previsione di competenza	300,00	300,00	300,00	300,00
				<i>di cui già impegnato alla data odierna</i>		0,00	0,00	0,00
				<i>di cui fondo pluriennale vincolato</i>	0,00	0,00	0,00	0,00
				previsione di cassa	451,55	500,00		
		Cap. 1527.122 Cod. 01.06.1 Pdc U.1.03.01.02.999 ACQUISTI PER MANUTENZIONE BENI IMMOBILI - GESTIONE DEI BENI DEMANIALI E PATRIMONIALI	13.203,18	previsione di competenza	25.000,00	17.500,00	17.500,00	17.500,00
				<i>di cui già impegnato alla data odierna</i>		0,00	0,00	0,00
				<i>di cui fondo pluriennale vincolato</i>	0,00	0,00	0,00	0,00
				previsione di cassa	28.394,66	30.703,18		
		Cap. 1532.162 Cod. 01.06.1 Pdc U.1.03.02.13.002 PULIZIA STAZIONE FERROVIARIA - SERVIZIO PATRIMONIO	3.355,00	previsione di competenza	6.710,00	7.000,00	7.000,00	7.000,00
				<i>di cui già impegnato alla data odierna</i>		0,00	0,00	0,00
				<i>di cui fondo pluriennale vincolato</i>	0,00	0,00	0,00	0,00
				previsione di cassa	6.710,00	10.355,00		

CITTA' DI CASTEL MAGGIORE

PROVINCIA DI BOLOGNA

BILANCIO DI PREVISIONE

PEG - PARTE SPESA per Centro di Responsabilità (Procedimento) - Solo con importi - Anno 2019 (risultante)

MISSIONE, PROGRAMMA, TITOLO	DENOMINAZIONE	RESIDUI PRESUNTI AL TERMINE DEL 2018		PREVISIONI DEFINITIVE DEL 2018	PREVISIONI ANNO	PREVISIONI ANNO	PREVISIONI ANNO
					2019	2020	2021
	Cap. 1532.199 Cod. 01.06.1 Pdc U.1.03.02.12.001 PERSONALE INTERINALE DA AGENZIE RETRIBUZIONE E ONERI - SERVIZIO LAVORI PUBBLICI	17.906,48	previsione di competenza <i>di cui già impegnato alla data odierna</i> <i>di cui fondo pluriennale vincolato</i>	53.000,00	41.500,00 0,00 0,00	0,00 0,00 0,00	0,00 0,00 0,00
			previsione di cassa	70.519,07	59.406,48		
	Cap. 1534.353 Cod. 01.06.1 Pdc U.1.03.02.09.011 MANUTENZIONE IMPIANTI ED ALTRI BENI MOBILI IN GENERE - SALE COMUNALI	633,32	previsione di competenza <i>di cui già impegnato alla data odierna</i> <i>di cui fondo pluriennale vincolato</i>	1.500,00	1.350,00 0,00 0,00	1.350,00 0,00 0,00	1.350,00 0,00 0,00
			previsione di cassa	2.133,32	1.983,32		
	Cap. 1535.309 Cod. 01.06.1 Pdc U.1.03.02.11.999 INCARICHI TECNICI - GESTIONE DEL PATRIMONIO	34.792,28	previsione di competenza <i>di cui già impegnato alla data odierna</i> <i>di cui fondo pluriennale vincolato</i>	83.062,28	18.000,00 0,00 0,00	18.000,00 0,00 0,00	18.000,00 0,00 0,00
			previsione di cassa	95.893,02	52.792,28		
	Cap. 1536.350 Cod. 01.06.1 Pdc U.1.03.02.09.011 MANUTENZIONI AUTOMEZZI - UFFICIO TECNICO	1.188,06	previsione di competenza <i>di cui già impegnato alla data odierna</i> <i>di cui fondo pluriennale vincolato</i>	7.000,00	6.000,00 0,00 0,00	6.000,00 0,00 0,00	6.000,00 0,00 0,00
			previsione di cassa	11.739,45	7.188,06		
	Cap. 1536.353 Cod. 01.06.1 Pdc U.1.03.02.09.011 MANUTENZIONI IMPIANTI D' ALLARME - MUNICIPIO	573,37	previsione di competenza <i>di cui già impegnato alla data odierna</i> <i>di cui fondo pluriennale vincolato</i>	1.146,75	1.250,00 0,00 0,00	1.250,00 0,00 0,00	1.250,00 0,00 0,00
			previsione di cassa	1.720,12	1.823,37		
	Cap. 1536.359 Cod. 01.06.1 Pdc U.1.03.02.09.011 MANUTENZIONE ASCENSORI - MUNICIPIO	1.388,79	previsione di competenza <i>di cui già impegnato alla data odierna</i> <i>di cui fondo pluriennale vincolato</i>	1.486,94	1.290,64 0,00 0,00	1.350,00 0,00 0,00	1.350,00 0,00 0,00
			previsione di cassa	2.132,26	2.679,43		
	Cap. 1537.269 Cod. 01.06.1 Pdc U.1.03.02.15.999 PRESTAZIONI DIVERSE - SERVIZIO LL.PP E MANUTENZIONE	712,40	previsione di competenza <i>di cui già impegnato alla data odierna</i> <i>di cui fondo pluriennale vincolato</i>	5.000,00	3.500,00 0,00 0,00	3.500,00 0,00 0,00	3.500,00 0,00 0,00
			previsione di cassa	5.683,20	4.212,40		

CITTA' DI CASTEL MAGGIORE

PROVINCIA DI BOLOGNA

BILANCIO DI PREVISIONE

PEG - PARTE SPESA per Centro di Responsabilità (Procedimento) - Solo con importi - Anno 2019 (risultante)

MISSIONE, PROGRAMMA, TITOLO	DENOMINAZIONE	RESIDUI PRESUNTI AL TERMINE DEL 2018		PREVISIONI DEFINITIVE DEL 2018	PREVISIONI ANNO	PREVISIONI ANNO	PREVISIONI ANNO
					2019	2020	2021
	Cap. 1538.410 Cod. 01.06.1 Pdc U.1.03.02.15.999 MANUTENZIONE ED AMMORTAMENTI IMPIANTI RISCALDAMENTO ED ILLUMINAZIONE - IMMOBILI COMUNALI	1.677,17	previsione di competenza <i>di cui già impegnato alla data odierna</i> <i>di cui fondo pluriennale vincolato</i>	22.000,00	22.000,00 0,00	22.000,00 0,00	22.000,00 0,00
	Cap. 1538.412 Cod. 01.06.1 Pdc U.1.03.02.05.004 SPESE PER L' ENERGIA ELETTRICA - IMMOBILI COMUNALI	1.440,92	previsione di competenza <i>di cui già impegnato alla data odierna</i> <i>di cui fondo pluriennale vincolato</i>	35.000,00	33.000,00 0,00	33.000,00 0,00	33.000,00 0,00
	Cap. 1538.415 Cod. 01.06.1 Pdc U.1.03.02.05.006 RISCALDAMENTO - GESTIONE DEI BENI DEMANIALI E PATRIMONIALI	2.343,13	previsione di competenza <i>di cui già impegnato alla data odierna</i> <i>di cui fondo pluriennale vincolato</i>	35.000,00	35.000,00 0,00	35.000,00 0,00	35.000,00 0,00
	Cap. 1538.418 Cod. 01.06.1 Pdc U.1.03.02.05.006 CONGUAGLIO CONTRATTO ENERGIA E CALORE	0,00	previsione di competenza <i>di cui già impegnato alla data odierna</i> <i>di cui fondo pluriennale vincolato</i>	0,00	10.000,00 0,00	10.000,00 0,00	10.000,00 0,00
	Cap. 1542.359 Cod. 01.06.1 Pdc U.1.03.02.09.011 MANUTENZIONE ASCENSORI - DISTRETTO SANITARIO	717,79	previsione di competenza <i>di cui già impegnato alla data odierna</i> <i>di cui fondo pluriennale vincolato</i>	717,79	619,64 0,00	650,00 0,00	650,00 0,00
	Cap. 1542.360 Cod. 01.06.1 Pdc U.1.03.02.09.004 MANUTENZIONE IMPIANTI ANTINCENDIO - GESTIONE DEI BENI DEMANIALI E PATRIMONIALI	39.690,66	previsione di competenza <i>di cui già impegnato alla data odierna</i> <i>di cui fondo pluriennale vincolato</i>	41.897,14	42.000,00 0,00	42.000,00 0,00	42.000,00 0,00
	Cap. 1543.380 Cod. 01.06.1 Pdc U.1.03.02.09.008 MANUTENZIONE BENI IMMOBILI - GESTIONE DEI BENI DEMANIALI E PATRIMONIALI	13.176,52	previsione di competenza <i>di cui già impegnato alla data odierna</i> <i>di cui fondo pluriennale vincolato</i>	25.000,00	25.000,00 0,00	22.152,00 0,00	25.000,00 0,00
			previsione di cassa	29.619,62	38.176,52		

CITTA' DI CASTEL MAGGIORE

PROVINCIA DI BOLOGNA

BILANCIO DI PREVISIONE

PEG - PARTE SPESA per Centro di Responsabilità (Procedimento) - Solo con importi - Anno 2019 (risultante)

MISSIONE, PROGRAMMA, TITOLO	DENOMINAZIONE	RESIDUI PRESUNTI AL TERMINE DEL 2018		PREVISIONI DEFINITIVE DEL 2018	PREVISIONI ANNO		
					2019	2020	2021
	Cap. 1564.469 Cod. 01.06.1 Pdc U.1.04.01.02.005 TRASFERIMENTI AD UNIONI DI COMUNI - CENTRALE UNICA DI COMMITTENZA - SPESE LEGATE A GARE	0,00	previsione di competenza <i>di cui già impegnato alla data odierna</i> <i>di cui fondo pluriennale vincolato</i>	2.500,00	2.000,00 0,00 0,00	2.000,00 0,00 0,00	2.000,00 0,00 0,00
	Cap. 1586.593 Cod. 01.06.1 Pdc U.1.02.01.99.999 CANONI PASSIVI - SERVIZIO TECNICO	769,23	previsione di competenza <i>di cui già impegnato alla data odierna</i> <i>di cui fondo pluriennale vincolato</i>	11.000,00	11.500,00 0,00 0,00	11.500,00 0,00 0,00	11.500,00 0,00 0,00
	Cap. 1588.612 Cod. 01.06.1 Pdc U.1.02.01.01.001 I.R.A.P. SU RETRIBUZIONI PERSONALE INTERINALE - SERVIZIO MANUTENZIONE	2.045,87	previsione di competenza <i>di cui già impegnato alla data odierna</i> <i>di cui fondo pluriennale vincolato</i>	3.600,00	3.600,00 0,00 0,00	0,00 0,00 0,00	0,00 0,00 0,00
	Cap. 1593.639 Cod. 01.06.1 Pdc U.1.09.99.05.001 RESTITUZIONE SOMME DIVERSE LEGATE AL SERVIZIO LL.PP. MANUTENZIONE (INCLUSO COSAP) - soggetti privati (imprese)	0,00	previsione di competenza <i>di cui già impegnato alla data odierna</i> <i>di cui fondo pluriennale vincolato</i>	300,00	0,00 0,00 0,00	300,00 0,00 0,00	300,00 0,00 0,00
	Cap. 1621.79 Cod. 01.06.1 Pdc U.1.03.01.02.002 CARBURANTE AUTOMEZZI - UFFICIO TECNICO	144,59	previsione di competenza <i>di cui già impegnato alla data odierna</i> <i>di cui fondo pluriennale vincolato</i>	3.000,00	1.700,00 0,00 0,00	1.700,00 0,00 0,00	1.700,00 0,00 0,00
	Cap. 1622.57 Cod. 01.06.1 Pdc U.1.03.01.05.999 ACQUISTI DIVERSI ATTUAZIONE SICUREZZA SUL LAVORO	467,67	previsione di competenza <i>di cui già impegnato alla data odierna</i> <i>di cui fondo pluriennale vincolato</i>	1.000,00	500,00 0,00 0,00	500,00 0,00 0,00	500,00 0,00 0,00
	Cap. 1627.122 Cod. 01.06.1 Pdc U.1.03.01.02.999 ACQUISTO MATERIALE MAGAZZINO COMUNALE	1.346,32	previsione di competenza <i>di cui già impegnato alla data odierna</i> <i>di cui fondo pluriennale vincolato</i>	4.000,00	3.000,00 0,00 0,00	3.000,00 0,00 0,00	3.000,00 0,00 0,00
			previsione di cassa	4.828,56	4.346,32		

CITTA' DI CASTEL MAGGIORE

PROVINCIA DI BOLOGNA

BILANCIO DI PREVISIONE

PEG - PARTE SPESA per Centro di Responsabilità (Procedimento) - Solo con importi - Anno 2019 (risultante)

MISSIONE, PROGRAMMA, TITOLO	DENOMINAZIONE	RESIDUI PRESUNTI AL TERMINE DEL 2018		PREVISIONI DEFINITIVE DEL 2018	PREVISIONI ANNO		
					2019	2020	2021
Cap. 1627.123 Cod. 01.06.1 Pdc U.1.03.01.02.999 ACQUISTI PER MANUTENZIONE AUTOMEZZI - MAGAZZINO		391,40	previsione di competenza	500,00	300,00	300,00	300,00
			<i>di cui già impegnato alla data odierna</i>		0,00	0,00	0,00
			<i>di cui fondo pluriennale vincolato</i>	0,00	0,00	0,00	0,00
			previsione di cassa	532,00	691,40		
Cap. 1633.224 Cod. 01.06.1 Pdc U.1.03.02.13.004 ESECUZIONE COPIE ELIOGRAFICHE - UFFICIO TECNICO		760,02	previsione di competenza	1.500,00	1.500,00	1.500,00	1.500,00
			<i>di cui già impegnato alla data odierna</i>		0,00	0,00	0,00
			<i>di cui fondo pluriennale vincolato</i>	0,00	0,00	0,00	0,00
			previsione di cassa	1.678,53	2.260,02		
Cap. 1633.261 Cod. 01.06.1 Pdc U.1.03.02.13.003 FACCHINAGGIO - UFFICIO TECNICO		3.756,56	previsione di competenza	11.843,98	4.500,00	4.500,00	4.500,00
			<i>di cui già impegnato alla data odierna</i>		0,00	0,00	0,00
			<i>di cui fondo pluriennale vincolato</i>	0,00	0,00	0,00	0,00
			previsione di cassa	13.478,04	8.256,56		
Cap. 1633.264 Cod. 01.06.1 Pdc U.1.03.02.99.999 PRESTAZIONI DIVERSE ATTUAZIONE D.LVO 626/94 - UFFICIO TECNICO		8.494,73	previsione di competenza	16.806,40	10.500,00	10.500,00	10.500,00
			<i>di cui già impegnato alla data odierna</i>		0,00	0,00	0,00
			<i>di cui fondo pluriennale vincolato</i>	0,00	0,00	0,00	0,00
			previsione di cassa	20.225,40	18.994,73		
Cap. 1633.274 Cod. 01.06.1 Pdc U.1.03.02.04.999 CORSI DI FORMAZIONE E AGGIORNAMENTO SERVIZIO LAVORI PUBBLICI		0,00	previsione di competenza	1.000,00	2.500,00	2.500,00	2.500,00
			<i>di cui già impegnato alla data odierna</i>		0,00	0,00	0,00
			<i>di cui fondo pluriennale vincolato</i>	0,00	0,00	0,00	0,00
			previsione di cassa	1.000,00	2.500,00		
Cap. 1644.353 Cod. 01.06.1 Pdc U.1.03.02.09.011 MANUTENZIONE IMPIANTI ED ALTRI BENI MOBILI IN GENERE - MAGAZZINO COMUNALE		1.187,97	previsione di competenza	2.500,00	2.500,00	2.500,00	2.500,00
			<i>di cui già impegnato alla data odierna</i>		0,00	0,00	0,00
			<i>di cui fondo pluriennale vincolato</i>	0,00	0,00	0,00	0,00
			previsione di cassa	3.687,97	3.687,97		
Cap. 1644.410 Cod. 01.06.1 Pdc U.1.03.02.15.999 MANUTENZIONE ED AMMORTAMENTI IMPIANTI RISCALDAMENTO ED ILLUMINAZIONE - MAGAZZINO		209,81	previsione di competenza	2.800,00	2.800,00	2.800,00	2.800,00
			<i>di cui già impegnato alla data odierna</i>		0,00	0,00	0,00
			<i>di cui fondo pluriennale vincolato</i>	0,00	0,00	0,00	0,00
			previsione di cassa	3.219,60	3.009,81		

CITTA' DI CASTEL MAGGIORE

PROVINCIA DI BOLOGNA

BILANCIO DI PREVISIONE

PEG - PARTE SPESA per Centro di Responsabilità (Procedimento) - Solo con importi - Anno 2019 (risultante)

MISSIONE, PROGRAMMA, TITOLO	DENOMINAZIONE	RESIDUI PRESUNTI AL TERMINE DEL 2018		PREVISIONI DEFINITIVE DEL 2018	PREVISIONI ANNO		
					2019	2020	2021
	Cap. 1644.412 Cod. 01.06.1 Pdc U.1.03.02.05.004 SPESE PER ENERGIA ELETTRICA - MAGAZZINO	298,00	previsione di competenza <i>di cui già impegnato alla data odierna</i> <i>di cui fondo pluriennale vincolato</i>	7.000,00	6.000,00 0,00 0,00	6.000,00 0,00 0,00	6.000,00 0,00 0,00
	Cap. 1644.415 Cod. 01.06.1 Pdc U.1.03.02.05.006 RISCALDAMENTO - MAGAZZINO	396,17	previsione di competenza <i>di cui già impegnato alla data odierna</i> <i>di cui fondo pluriennale vincolato</i>	5.500,00	5.500,00 0,00 0,00	5.500,00 0,00 0,00	5.500,00 0,00 0,00
	Cap. 1655.430 Cod. 01.06.1 Pdc U.1.03.02.07.000 UTILIZZO DI BENI MOBILI DI TERZI - UFFICIO TECNICO	0,00	previsione di competenza <i>di cui già impegnato alla data odierna</i> <i>di cui fondo pluriennale vincolato</i>	1.000,00	800,00 0,00 0,00	800,00 0,00 0,00	800,00 0,00 0,00
Titolo 2	SPESE IN CONTO CAPITALE	53.405,58	previsione di competenza <i>di cui già impegnato alla data odierna</i> <i>di cui fondo pluriennale vincolato</i>	76.355,83	93.521,58 0,00 0,00	50.000,00 0,00 0,00	50.000,00 0,00 0,00
	Cap. 21503.703 Cod. 01.06.2 Pdc U.2.02.01.09.002 MANUTENZIONI STRAORDINARIE - LAVORI VARI	53.405,58	previsione di competenza <i>di cui già impegnato alla data odierna</i> <i>di cui fondo pluriennale vincolato</i>	76.355,83	93.521,58 0,00 0,00	50.000,00 0,00 0,00	50.000,00 0,00 0,00
Totale Programma	06 Ufficio tecnico	206.672,99	previsione di competenza <i>di cui già impegnato alla data odierna</i> <i>di cui fondo pluriennale</i> previsione di cassa	499.527,11	421.031,86 44.388,62 0,00 627.704,85	329.952,00 0,00 0,00	332.800,00 0,00 0,00
TOTALE MISSIONE	1 Servizi istituzionali e generali e di gestione	389.479,50	previsione di competenza <i>di cui già impegnato alla data odierna</i> <i>di cui fondo pluriennale</i> previsione di cassa	730.758,18	423.631,86 44.543,62 0,00 813.111,36	332.552,00 0,00 0,00	335.400,00 0,00 0,00
MISSIONE	3 Ordine pubblico e sicurezza						

CITTA' DI CASTEL MAGGIORE

PROVINCIA DI BOLOGNA

BILANCIO DI PREVISIONE

PEG - PARTE SPESA per Centro di Responsabilità (Procedimento) - Solo con importi - Anno 2019 (risultante)

MISSIONE, PROGRAMMA, TITOLO	DENOMINAZIONE	RESIDUI PRESUNTI AL TERMINE DEL 2018	PREVISIONI DEFINITIVE DEL 2018	PREVISIONI ANNO	PREVISIONI ANNO	PREVISIONI ANNO
				2019	2020	2021
0302 Programma	02 Sistema integrato di sicurezza urbana					
MISSIONE	3 Ordine pubblico e sicurezza					
0302 Programma	02 Sistema integrato di sicurezza urbana					
	TITOLO 2 SPESE IN CONTO CAPITALE	940.844,94	previsione di competenza	1.565.068,51	20.000,00	0,00
			<i>di cui già impegnato alla data odierna</i>		0,00	0,00
			<i>di cui fondo pluriennale vincolato</i>	0,00	0,00	0,00
			previsione di cassa	1.566.323,27	960.844,94	
	Cap. 21501.705 Cod. 03.02.2 Pdc U.2.02.01.03.999 ACQUISTO ARREDI CASERMA DEI CARBINIERI	0,00	previsione di competenza	0,00	20.000,00	0,00
			<i>di cui già impegnato alla data odierna</i>		0,00	0,00
			<i>di cui fondo pluriennale vincolato</i>	0,00	0,00	0,00
			previsione di cassa	0,00	20.000,00	
	Cap. 21501.707 Cod. 03.02.2 Pdc U.2.02.01.09.999 REALIZZAZIONE NUOVE OPERE - DESTINATE A CASERMA CARABINIERI	940.844,94	previsione di competenza	1.405.068,51	0,00	0,00
			<i>di cui già impegnato alla data odierna</i>		0,00	0,00
			<i>di cui fondo pluriennale vincolato</i>	0,00	0,00	0,00
			previsione di cassa	1.406.323,27	940.844,94	
	Cap. 23177.701 Cod. 03.02.2 Pdc U.2.02.01.04.002 SISTEMA INTEGRATO DI SICUREZZA URBANA - PIANO TELECAMERE	0,00	previsione di competenza	160.000,00	0,00	0,00
			<i>di cui già impegnato alla data odierna</i>		0,00	0,00
			<i>di cui fondo pluriennale vincolato</i>	0,00	0,00	0,00
			previsione di cassa	160.000,00	0,00	
Totale Programma	02 Sistema integrato di sicurezza urbana	940.844,94	previsione di competenza	1.565.068,51	20.000,00	0,00
			<i>di cui già impegnato alla data odierna</i>		0,00	0,00
			di cui fondo pluriennale	0,00	0,00	0,00
			previsione di cassa	1.566.323,27	960.844,94	
TOTALE MISSIONE	3 Ordine pubblico e sicurezza	940.844,94	previsione di competenza	1.565.068,51	20.000,00	0,00
			<i>di cui già impegnato alla data odierna</i>		0,00	0,00
			di cui fondo pluriennale	0,00	0,00	0,00
			previsione di cassa	1.566.323,27	960.844,94	

CITTA' DI CASTEL MAGGIORE

PROVINCIA DI BOLOGNA

BILANCIO DI PREVISIONE

PEG - PARTE SPESA per Centro di Responsabilità (Procedimento) - Solo con importi - Anno 2019 (risultante)

MISSIONE, PROGRAMMA, TITOLO	DENOMINAZIONE	RESIDUI PRESUNTI AL TERMINE DEL 2018	PREVISIONI DEFINITIVE DEL 2018	PREVISIONI ANNO	PREVISIONI ANNO	PREVISIONI ANNO	
				2019	2020	2021	
MISSIONE	4 Istruzione e diritto allo studio						
0401 Programma	01 Istruzione prescolastica						
MISSIONE	4 Istruzione e diritto allo studio						
0401 Programma	01 Istruzione prescolastica						
Titolo 1	SPESE CORRENTI	4.434,15	previsione di competenza	47.227,67	46.029,52	46.050,00	46.050,00
			<i>di cui già impegnato alla data odierna</i>		629,52	0,00	0,00
			<i>di cui fondo pluriennale vincolato</i>	0,00	0,00	0,00	0,00
			previsione di cassa	53.293,94	50.463,67		
	Cap. 4127.122 Cod. 04.01.1 Pdc	0,00	previsione di competenza	2.000,00	2.000,00	2.000,00	2.000,00
	U.1.03.01.02.999		<i>di cui già impegnato alla data odierna</i>		0,00	0,00	0,00
	ACQUISTO MATERIALE VARIO PER		<i>di cui fondo pluriennale vincolato</i>	0,00	0,00	0,00	0,00
	MANUTENZIONE SCUOLE MATERNE		previsione di cassa	2.000,00	2.000,00		
	Cap. 4136.353 Cod. 04.01.1 Pdc	506,58	previsione di competenza	1.500,00	1.400,00	1.400,00	1.400,00
	U.1.03.02.09.011		<i>di cui già impegnato alla data odierna</i>		0,00	0,00	0,00
	MANUTENZIONI IMPIANTI ED ALTRI BENI		<i>di cui fondo pluriennale vincolato</i>	0,00	0,00	0,00	0,00
	MOBILI IN GENERE - SCUOLE MATERNE		previsione di cassa	2.159,49	1.906,58		
	Cap. 4136.359 Cod. 04.01.1 Pdc	727,67	previsione di competenza	727,67	629,52	650,00	650,00
	U.1.03.02.09.011		<i>di cui già impegnato alla data odierna</i>		0,00	0,00	0,00
	MANUTENZIONE ASCENSORI SCUOLA		<i>di cui fondo pluriennale vincolato</i>	0,00	0,00	0,00	0,00
	MATERNA		previsione di cassa	1.042,43	1.357,19		
	Cap. 4143.380 Cod. 04.01.1 Pdc	653,92	previsione di competenza	3.000,00	3.000,00	3.000,00	3.000,00
	U.1.03.02.09.008		<i>di cui già impegnato alla data odierna</i>		0,00	0,00	0,00
	PRESTAZIONE DI SERVIZI -MANUTENZIONE		<i>di cui fondo pluriennale vincolato</i>	0,00	0,00	0,00	0,00
	BENI IMMOBILI - SCUOLE MATERNE		previsione di cassa	3.000,00	3.653,92		
	Cap. 4144.410 Cod. 04.01.1 Pdc	574,39	previsione di competenza	7.500,00	7.500,00	7.500,00	7.500,00
	U.1.03.02.15.999		<i>di cui già impegnato alla data odierna</i>		0,00	0,00	0,00
	MANUTENZIONE ED AMMORTAMENTI		<i>di cui fondo pluriennale vincolato</i>	0,00	0,00	0,00	0,00
	IMPIANTI RISCALDAMENTO ED		previsione di cassa	8.648,75	8.074,39		
	ILLUMINAZIONE - SCUOLE MATERNE						

CITTA' DI CASTEL MAGGIORE

PROVINCIA DI BOLOGNA

BILANCIO DI PREVISIONE

PEG - PARTE SPESA per Centro di Responsabilità (Procedimento) - Solo con importi - Anno 2019 (risultante)

MISSIONE, PROGRAMMA, TITOLO	DENOMINAZIONE	RESIDUI PRESUNTI AL TERMINE DEL 2018		PREVISIONI DEFINITIVE DEL 2018	PREVISIONI ANNO		
					2019	2020	2021
	Cap. 4144.412 Cod. 04.01.1 Pdc U.1.03.02.05.004 SPESE PER ENERGIA ELETTRICA - SCUOLE MATERNE	660,83	previsione di competenza <i>di cui già impegnato alla data odierna</i> <i>di cui fondo pluriennale vincolato</i>	16.000,00	15.000,00 0,00 0,00	15.000,00 0,00 0,00	15.000,00 0,00 0,00
	Cap. 4144.415 Cod. 04.01.1 Pdc U.1.03.02.05.006 RISCALDAMENTO - SCUOLE MATERNE	1.310,76	previsione di competenza <i>di cui già impegnato alla data odierna</i> <i>di cui fondo pluriennale vincolato</i>	16.500,00	16.500,00 0,00 0,00	16.500,00 0,00 0,00	16.500,00 0,00 0,00
	SPESA IN CONTO CAPITALE	967.649,74	previsione di competenza <i>di cui già impegnato alla data odierna</i> <i>di cui fondo pluriennale vincolato</i>	1.887.179,18	1.000.000,00 850.000,00 0,00	250.000,00 0,00 0,00	0,00 0,00 0,00
	Cap. 24102.703 Cod. 04.01.2 Pdc U.2.02.01.09.003 MANUTENZIONI STRAORDINARIE PER MESSA A NORMA SCUOLE MATERNE	0,00	previsione di competenza <i>di cui già impegnato alla data odierna</i> <i>di cui fondo pluriennale vincolato</i>	0,00	0,00 0,00 0,00	250.000,00 0,00 0,00	0,00 0,00 0,00
	Cap. 24102.705 Cod. 04.01.2 Pdc U.2.02.01.03.999 ACQUISTO ARREDI SCUOLA MATERNA - CAPOLUOGO	0,00	previsione di competenza <i>di cui già impegnato alla data odierna</i> <i>di cui fondo pluriennale vincolato</i>	0,00	150.000,00 0,00 0,00	0,00 0,00 0,00	0,00 0,00 0,00
	Cap. 24102.707 Cod. 04.01.2 Pdc U.2.02.01.09.003 REALIZZAZIONE NUOVA SCUOLA MATERNA - CAPOLUOGO	936.271,74	previsione di competenza <i>di cui già impegnato alla data odierna</i> <i>di cui fondo pluriennale vincolato</i>	1.787.138,76	850.000,00 0,00 850.000,00	0,00 0,00 0,00	0,00 0,00 0,00
	Cap. 24102.5707 Cod. 04.01.2 Pdc U.2.05.02.01.001 FPV CAPITALE - REALIZZAZIONE NUOVA SCUOLA MATERNA - CAPOLUOGO	0,00	previsione di competenza <i>di cui già impegnato alla data odierna</i> <i>di cui fondo pluriennale vincolato</i>	850.000,00	0,00 0,00 0,00	0,00 0,00 0,00	0,00 0,00 0,00
			previsione di cassa	850.000,00	0,00	0,00	0,00

CITTA' DI CASTEL MAGGIORE

PROVINCIA DI BOLOGNA

BILANCIO DI PREVISIONE

PEG - PARTE SPESA per Centro di Responsabilità (Procedimento) - Solo con importi - Anno 2019 (risultante)

MISSIONE, PROGRAMMA, TITOLO	DENOMINAZIONE	RESIDUI PRESUNTI AL TERMINE DEL 2018		PREVISIONI DEFINITIVE DEL 2018	PREVISIONI ANNO		
					2019	2020	2021
	Cap. 24185.759 Cod. 04.01.2 Pdc U.2.02.03.05.001 INCARICHI PROFESSIONALI ESTERNI - SCUOLE MATERNE	31.378,00	previsione di competenza <i>di cui già impegnato alla data odierna</i> <i>di cui fondo pluriennale vincolato</i>	100.040,42	0,00 <i>0,00</i> <i>0,00</i>	0,00 <i>0,00</i> <i>0,00</i>	0,00 <i>0,00</i> <i>0,00</i>
Totale Programma	01 Istruzione prescolastica	972.083,89	previsione di competenza <i>di cui già impegnato alla data odierna</i> <i>di cui fondo pluriennale</i> previsione di cassa	1.934.406,85	1.046.029,52 <i>850.629,52</i> <i>0,00</i>	296.050,00 <i>0,00</i> <i>0,00</i>	46.050,00 <i>0,00</i> <i>0,00</i>
0402 Programma	02 Altri ordini di istruzione non universitaria						
0402 Programma	02 Altri ordini di istruzione non universitaria						
Titolo 1	SPESE CORRENTI	25.868,40	previsione di competenza <i>di cui già impegnato alla data odierna</i> <i>di cui fondo pluriennale vincolato</i>	307.837,28	297.849,68 <i>2.849,68</i> <i>0,00</i>	302.910,28 <i>0,00</i> <i>0,00</i>	280.910,28 <i>0,00</i> <i>0,00</i>
	Cap. 4227.122 Cod. 04.02.1 Pdc U.1.03.01.02.999 ACQUISTO MATERIALE VARIO PER MANUTENZIONE SCUOLE ELEMENTARI	0,00	previsione di competenza <i>di cui già impegnato alla data odierna</i> <i>di cui fondo pluriennale vincolato</i>	0,00	1.000,00 <i>0,00</i> <i>0,00</i>	1.000,00 <i>0,00</i> <i>0,00</i>	1.000,00 <i>0,00</i> <i>0,00</i>
	Cap. 4236.353 Cod. 04.02.1 Pdc U.1.03.02.09.011 MANUTENZIONI IMPIANTI ED ALTRI BENI MOBILI IN GENERE - SCUOLE ELEMENTARI	960,14	previsione di competenza <i>di cui già impegnato alla data odierna</i> <i>di cui fondo pluriennale vincolato</i>	2.110,00	2.100,00 <i>0,00</i> <i>0,00</i>	2.100,00 <i>0,00</i> <i>0,00</i>	2.100,00 <i>0,00</i> <i>0,00</i>
	Cap. 4236.359 Cod. 04.02.1 Pdc U.1.03.02.09.011 MANUTENZIONE ASCENSORI - SCUOLE ELEMENTARI	2.106,58	previsione di competenza <i>di cui già impegnato alla data odierna</i> <i>di cui fondo pluriennale vincolato</i>	2.204,73	1.910,28 <i>0,00</i> <i>0,00</i>	1.910,28 <i>0,00</i> <i>0,00</i>	1.910,28 <i>0,00</i> <i>0,00</i>
			previsione di cassa	3.159,87	4.016,86		

CITTA' DI CASTEL MAGGIORE

PROVINCIA DI BOLOGNA

BILANCIO DI PREVISIONE

PEG - PARTE SPESA per Centro di Responsabilità (Procedimento) - Solo con importi - Anno 2019 (risultante)

MISSIONE, PROGRAMMA, TITOLO	DENOMINAZIONE	RESIDUI PRESUNTI AL TERMINE DEL 2018		PREVISIONI DEFINITIVE DEL 2018	PREVISIONI ANNO		
					2019	2020	2021
	Cap. 4243.380 Cod. 04.02.1 Pdc U.1.03.02.09.008 MANUTENZIONE BENI IMMOBILI - SCUOLE ELEMENTARI	536,80	previsione di competenza <i>di cui già impegnato alla data odierna</i> <i>di cui fondo pluriennale vincolato</i>	7.385,00	7.000,00 0,00 0,00	7.000,00 0,00 0,00	7.000,00 0,00 0,00
			previsione di cassa	7.385,00	7.536,80		
	Cap. 4244.410 Cod. 04.02.1 Pdc U.1.03.02.15.999 MANUTENZIONE ED AMMORTAMENTI IMPIANTI RISCALDAMENTO ED ILLUMINAZIONE - SCUOLE ELEMENTARI	2.673,39	previsione di competenza <i>di cui già impegnato alla data odierna</i> <i>di cui fondo pluriennale vincolato</i>	35.000,00	35.000,00 0,00 0,00	35.000,00 0,00 0,00	35.000,00 0,00 0,00
			previsione di cassa	40.346,76	37.673,39		
	Cap. 4244.412 Cod. 04.02.1 Pdc U.1.03.02.05.004 SPESE PER ENERGIA ELETTRICA - SCUOLE ELEMENTARI	1.967,93	previsione di competenza <i>di cui già impegnato alla data odierna</i> <i>di cui fondo pluriennale vincolato</i>	47.000,00	42.000,00 0,00 0,00	47.000,00 0,00 0,00	40.000,00 0,00 0,00
			previsione di cassa	50.935,86	43.967,93		
	Cap. 4244.415 Cod. 04.02.1 Pdc U.1.03.02.05.006 RISCALDAMENTO - SCUOLE ELEMENTARI	7.717,63	previsione di competenza <i>di cui già impegnato alla data odierna</i> <i>di cui fondo pluriennale vincolato</i>	95.000,00	95.000,00 0,00 0,00	95.000,00 0,00 0,00	80.000,00 0,00 0,00
			previsione di cassa	110.435,26	102.717,63		
	Cap. 4327.122 Cod. 04.02.1 Pdc U.1.03.01.02.999 ACQUISTO MATERIALE VARIO PER MANUTENZIONE SCUOLE MEDIE	0,00	previsione di competenza <i>di cui già impegnato alla data odierna</i> <i>di cui fondo pluriennale vincolato</i>	1.000,00	800,00 0,00 0,00	800,00 0,00 0,00	800,00 0,00 0,00
			previsione di cassa	1.000,00	800,00		
	Cap. 4336.353 Cod. 04.02.1 Pdc U.1.03.02.09.011 MANUTENZIONI IMPIANTI ED ALTRI BENI MOBILI IN GENERE - ISTRUZIONE MEDIA	971,37	previsione di competenza <i>di cui già impegnato alla data odierna</i> <i>di cui fondo pluriennale vincolato</i>	2.100,00	2.100,00 0,00 0,00	2.100,00 0,00 0,00	2.100,00 0,00 0,00
			previsione di cassa	3.071,37	3.071,37		
	Cap. 4336.359 Cod. 04.02.1 Pdc U.1.03.02.09.011 MANUTENZIONE ASCENSORI - ISTRUZIONE MEDIA	1.037,55	previsione di competenza <i>di cui già impegnato alla data odierna</i> <i>di cui fondo pluriennale vincolato</i>	1.037,55	939,40 0,00 0,00	1.000,00 0,00 0,00	1.000,00 0,00 0,00
			previsione di cassa	1.507,49	1.976,95		

CITTA' DI CASTEL MAGGIORE

PROVINCIA DI BOLOGNA

BILANCIO DI PREVISIONE

PEG - PARTE SPESA per Centro di Responsabilità (Procedimento) - Solo con importi - Anno 2019 (risultante)

MISSIONE, PROGRAMMA, TITOLO	DENOMINAZIONE	RESIDUI PRESUNTI AL TERMINE DEL 2018		PREVISIONI DEFINITIVE DEL 2018	PREVISIONI ANNO		
					2019	2020	2021
	Cap. 4343.380 Cod. 04.02.1 Pdc U.1.03.02.09.008 PRESTAZIONE DI SERVIZI -MANUTENZIONE BENI IMMOBILI - SCUOLE MEDIE	268,40	previsione di competenza <i>di cui già impegnato alla data odierna</i> <i>di cui fondo pluriennale vincolato</i>	3.000,00	3.000,00 0,00 0,00	3.000,00 0,00 0,00	3.000,00 0,00 0,00
			previsione di cassa	3.000,00	3.268,40		
	Cap. 4344.410 Cod. 04.02.1 Pdc U.1.03.02.15.999 MANUTENZIONE ED AMMORTAMENTI IMPIANTI RISCALDAMENTO ED ILLUMINAZIONE - SCUOLE MEDIE	1.874,66	previsione di competenza <i>di cui già impegnato alla data odierna</i> <i>di cui fondo pluriennale vincolato</i>	24.000,00	24.000,00 0,00 0,00	24.000,00 0,00 0,00	24.000,00 0,00 0,00
			previsione di cassa	27.749,28	25.874,66		
	Cap. 4344.412 Cod. 04.02.1 Pdc U.1.03.02.05.004 SPESE PER ENERGIA ELETTRICA - ISTRUZIONE MEDIA	1.478,18	previsione di competenza <i>di cui già impegnato alla data odierna</i> <i>di cui fondo pluriennale vincolato</i>	35.000,00	30.000,00 0,00 0,00	30.000,00 0,00 0,00	30.000,00 0,00 0,00
			previsione di cassa	37.956,36	31.478,18		
	Cap. 4344.415 Cod. 04.02.1 Pdc U.1.03.02.05.006 RISCALDAMENTO - ISTRUZIONE MEDIA	4.275,77	previsione di competenza <i>di cui già impegnato alla data odierna</i> <i>di cui fondo pluriennale vincolato</i>	53.000,00	53.000,00 0,00 0,00	53.000,00 0,00 0,00	53.000,00 0,00 0,00
			previsione di cassa	61.242,21	57.275,77		
Titolo 2	SPESE IN CONTO CAPITALE	597.610,28	previsione di competenza <i>di cui già impegnato alla data odierna</i> <i>di cui fondo pluriennale vincolato</i>	3.859.096,28	3.140.000,00 0,00 0,00	900.000,00 0,00 0,00	0,00 0,00 0,00
			previsione di cassa	2.479.981,12	3.737.610,28		
	Cap. 24201.703 Cod. 04.02.2 Pdc U.2.02.01.09.003 MANUTENZIONI STRAORDINARIE LAVORI VARI - SCUOLE ELEMENTARI	466.606,81	previsione di competenza <i>di cui già impegnato alla data odierna</i> <i>di cui fondo pluriennale vincolato</i>	570.287,15	0,00 0,00 0,00	350.000,00 0,00 0,00	0,00 0,00 0,00
			previsione di cassa	581.171,99	466.606,81		
	Cap. 24202.705 Cod. 04.02.2 Pdc U.2.02.01.03.999 ACQUISTO ARREDI SCUOLA ELEMENTARE	0,00	previsione di competenza <i>di cui già impegnato alla data odierna</i> <i>di cui fondo pluriennale vincolato</i>	0,00	0,00 0,00 0,00	200.000,00 0,00 0,00	0,00 0,00 0,00
			previsione di cassa	0,00	0,00		

CITTA' DI CASTEL MAGGIORE

PROVINCIA DI BOLOGNA

BILANCIO DI PREVISIONE

PEG - PARTE SPESA per Centro di Responsabilità (Procedimento) - Solo con importi - Anno 2019 (risultante)

MISSIONE, PROGRAMMA, TITOLO	DENOMINAZIONE	RESIDUI PRESUNTI AL TERMINE DEL 2018		PREVISIONI DEFINITIVE DEL 2018	PREVISIONI ANNO	PREVISIONI ANNO	PREVISIONI ANNO
					2019	2020	2021
	Cap. 24202.707 Cod. 04.02.2 Pdc U.2.02.01.09.003 REALIZZAZIONE NUOVA SCUOLA ELEMENTARE - CAPOLUOGO	1.052,94	previsione di competenza <i>di cui già impegnato alla data odierna</i> <i>di cui fondo pluriennale vincolato</i>	3.150.000,00	3.140.000,00 0,00	0,00 0,00	0,00 0,00
			previsione di cassa	1.390.000,00	0,00	0,00	0,00
	Cap. 24202.5707 Cod. 04.02.2 Pdc U.2.05.02.01.001 FPV CAPITALE - REALIZZAZIONE NUOVA SCUOLA ELEMENTARE - CAPOLUOGO	0,00	previsione di competenza <i>di cui già impegnato alla data odierna</i> <i>di cui fondo pluriennale vincolato</i>	1.390.000,00	0,00 0,00	0,00 0,00	0,00 0,00
			previsione di cassa	0,00	0,00	0,00	0,00
	Cap. 24285.759 Cod. 04.02.2 Pdc U.2.02.03.05.001 INCARICHI PROFESSIONALI ESTERNI - SCUOLE ELEMENTARI	127.974,13	previsione di competenza <i>di cui già impegnato alla data odierna</i> <i>di cui fondo pluriennale vincolato</i>	127.974,13	0,00 0,00	0,00 0,00	0,00 0,00
			previsione di cassa	127.974,13	127.974,13		
	Cap. 24302.703 Cod. 04.02.2 Pdc U.2.02.01.09.003 MANUTENZIONI STRAORDINARIE SCUOLA MEDIA	0,00	previsione di competenza <i>di cui già impegnato alla data odierna</i> <i>di cui fondo pluriennale vincolato</i>	0,00	0,00	350.000,00	0,00
			previsione di cassa	0,00	0,00	0,00	0,00
	Cap. 24375.750 Cod. 04.02.2 Pdc U.2.02.01.03.999 ACQUISIZIONE BENI MOBILI E ATTREZZATURE - SCUOLE MEDIE	1.976,40	previsione di competenza <i>di cui già impegnato alla data odierna</i> <i>di cui fondo pluriennale vincolato</i>	10.835,00	0,00 0,00	0,00 0,00	0,00 0,00
			previsione di cassa	10.835,00	1.976,40		
Totale Programma	02 Altri ordini di istruzione non universitaria	623.478,68	previsione di competenza <i>di cui già impegnato alla data odierna</i> di cui fondo pluriennale previsione di cassa	4.166.933,56	3.437.849,68 2.849,68 0,00 4.061.328,36	1.202.910,28 0,00 0,00 0,00	280.910,28 0,00 0,00 0,00
TOTALE MISSIONE	4 Istruzione e diritto allo studio	1.595.562,57	previsione di competenza <i>di cui già impegnato alla data odierna</i> di cui fondo pluriennale previsione di cassa	6.101.340,41	4.483.879,20 853.479,20 0,00 6.079.441,77	1.498.960,28 0,00 0,00 0,00	326.960,28 0,00 0,00 0,00
MISSIONE	5 Tutela e valorizzazione dei beni e attività culturali						

CITTA' DI CASTEL MAGGIORE

PROVINCIA DI BOLOGNA

BILANCIO DI PREVISIONE

PEG - PARTE SPESA per Centro di Responsabilità (Procedimento) - Solo con importi - Anno 2019 (risultante)

MISSIONE, PROGRAMMA, TITOLO	DENOMINAZIONE	RESIDUI PRESUNTI AL TERMINE DEL 2018		PREVISIONI DEFINITIVE DEL 2018	PREVISIONI ANNO	PREVISIONI ANNO	PREVISIONI ANNO	
					2019	2020	2021	
0502	Programma	02	Attività culturali e interventi diversi nel settore culturale					
	MISSIONE	5	Tutela e valorizzazione dei beni e attività culturali					
0502	Programma	02	Attività culturali e interventi diversi nel settore culturale					
	Titolo 1		SPESE CORRENTI	2.593,28	previsione di competenza	15.136,71	14.713,71	14.713,71
					<i>di cui già impegnato alla data odierna</i>		1.536,71	0,00
					<i>di cui fondo pluriennale vincolato</i>	0,00	0,00	0,00
					previsione di cassa	17.747,83	17.306,99	
			Cap. 5136.353 Cod. 05.02.1 Pdc	269,82	previsione di competenza	600,00	650,00	650,00
			U.1.03.02.09.011		<i>di cui già impegnato alla data odierna</i>		0,00	0,00
			MANUTENZIONI IMPIANTI ED ALTRI BENI		<i>di cui fondo pluriennale vincolato</i>	0,00	0,00	0,00
			MOBILI IN GENERE - BIBLIOTECA		previsione di cassa	869,82	919,82	
			Cap. 5136.359 Cod. 05.02.1 Pdc	1.536,71	previsione di competenza	1.536,71	1.563,71	1.563,71
			U.1.03.02.09.011		<i>di cui già impegnato alla data odierna</i>		0,00	0,00
			MANUTENZIONE ASCENSORI - BIBLIOTECA		<i>di cui fondo pluriennale vincolato</i>	0,00	0,00	0,00
					previsione di cassa	2.304,52	3.100,42	
			Cap. 5144.410 Cod. 05.02.1 Pdc	176,97	previsione di competenza	2.500,00	2.500,00	2.500,00
			U.1.03.02.15.999		<i>di cui già impegnato alla data odierna</i>		0,00	0,00
			MANUTENZIONE ED AMMORTAMENTI		<i>di cui fondo pluriennale vincolato</i>	0,00	0,00	0,00
			IMPIANTI RISCALDAMENTO ED		previsione di cassa	2.853,93	2.676,97	
			ILLUMINAZIONE - BIBLIOTECHE		previsione di competenza	5.000,00	4.500,00	4.500,00
			Cap. 5144.412 Cod. 05.02.1 Pdc	198,56	previsione di competenza	5.000,00	4.500,00	4.500,00
			U.1.03.02.05.004		<i>di cui già impegnato alla data odierna</i>		0,00	0,00
			SPESE PER ENERGIA ELETTRICA -		<i>di cui fondo pluriennale vincolato</i>	0,00	0,00	0,00
			BIBLIOTECA		previsione di cassa	5.397,12	4.698,56	
			Cap. 5144.415 Cod. 05.02.1 Pdc	411,22	previsione di competenza	5.500,00	5.500,00	5.500,00
			U.1.03.02.05.006		<i>di cui già impegnato alla data odierna</i>		0,00	0,00
			RISCALDAMENTO - BIBLIOTECA		<i>di cui fondo pluriennale vincolato</i>	0,00	0,00	0,00
					previsione di cassa	6.322,44	5.911,22	

CITTA' DI CASTEL MAGGIORE

PROVINCIA DI BOLOGNA

BILANCIO DI PREVISIONE

PEG - PARTE SPESA per Centro di Responsabilità (Procedimento) - Solo con importi - Anno 2019 (risultante)

MISSIONE, PROGRAMMA, TITOLO	DENOMINAZIONE	RESIDUI PRESUNTI AL TERMINE DEL 2018		PREVISIONI DEFINITIVE DEL 2018	PREVISIONI ANNO		
					2019	2020	2021
Titolo 2	SPESE IN CONTO CAPITALE	0,28	previsione di competenza	200.000,00	0,00	1.800.000,00	0,00
			<i>di cui già impegnato alla data odierna</i>		0,00	0,00	0,00
			<i>di cui fondo pluriennale vincolato</i>	0,00	0,00	0,00	0,00
			previsione di cassa	217.703,70	0,28		
	Cap. 25101.707 Cod. 05.02.2 Pdc U.2.02.01.09.002 REALIZZAZIONE NUOVA BIBLIOTECA	0,00	previsione di competenza	0,00	0,00	1.800.000,00	0,00
			<i>di cui già impegnato alla data odierna</i>		0,00	0,00	0,00
			<i>di cui fondo pluriennale vincolato</i>	0,00	0,00	0,00	0,00
			previsione di cassa	0,00	0,00		
	Cap. 25102.704 Cod. 05.02.2 Pdc U.2.02.01.09.018 ADEGUAMENTO - BIBLIOTECA - ANTINCENDIO E RISTRUTTURAZIONE	0,00	previsione di competenza	0,00	0,00	0,00	0,00
			<i>di cui già impegnato alla data odierna</i>		0,00	0,00	0,00
			<i>di cui fondo pluriennale vincolato</i>	0,00	0,00	0,00	0,00
			previsione di cassa	17.703,70	0,00		
	Cap. 25185.759 Cod. 05.02.2 Pdc U.2.02.03.05.001 PROGETTAZIONE SPAZI BIBLIOTECARI	0,28	previsione di competenza	200.000,00	0,00	0,00	0,00
			<i>di cui già impegnato alla data odierna</i>		0,00	0,00	0,00
			<i>di cui fondo pluriennale vincolato</i>	0,00	0,00	0,00	0,00
			previsione di cassa	200.000,00	0,28		
Totale Programma	02 Attività culturali e interventi diversi nel settore culturale	2.593,56	previsione di competenza	215.136,71	14.713,71	1.814.713,71	14.713,71
			<i>di cui già impegnato alla data odierna</i>		1.536,71	0,00	0,00
			<i>di cui fondo pluriennale</i>	0,00	0,00	0,00	0,00
			previsione di cassa	235.451,53	17.307,27		
TOTALE MISSIONE	5 Tutela e valorizzazione dei beni e attività culturali	2.593,56	previsione di competenza	215.136,71	14.713,71	1.814.713,71	14.713,71
			<i>di cui già impegnato alla data odierna</i>		1.536,71	0,00	0,00
			<i>di cui fondo pluriennale</i>	0,00	0,00	0,00	0,00
			previsione di cassa	235.451,53	17.307,27		
MISSIONE	6 Politiche giovanili, sport e tempo libero						
0601 Programma	01 Sport e tempo libero						
MISSIONE	6 Politiche giovanili, sport e tempo libero						

CITTA' DI CASTEL MAGGIORE

PROVINCIA DI BOLOGNA

BILANCIO DI PREVISIONE

PEG - PARTE SPESA per Centro di Responsabilità (Procedimento) - Solo con importi - Anno 2019 (risultante)

MISSIONE, PROGRAMMA, TITOLO	DENOMINAZIONE	RESIDUI PRESUNTI AL TERMINE DEL 2018		PREVISIONI DEFINITIVE DEL 2018	PREVISIONI ANNO	PREVISIONI ANNO	PREVISIONI ANNO
					2019	2020	2021
0601 Programma	01 Sport e tempo libero						
Titolo 1	SPESE CORRENTI	15.684,55	previsione di competenza	229.484,03	212.500,00	212.500,00	212.500,00
			<i>di cui già impegnato alla data odierna</i>		0,00	0,00	0,00
			<i>di cui fondo pluriennale vincolato</i>	0,00	0,00	0,00	0,00
			previsione di cassa	260.111,06	228.184,55		
	Cap. 6236.353 Cod. 06.01.1 Pdc	742,01	previsione di competenza	1.484,03	1.500,00	1.500,00	1.500,00
	U.1.03.02.09.011		<i>di cui già impegnato alla data odierna</i>		0,00	0,00	0,00
	PRESTAZIONE DI SERVIZI-MANUT. IMPIANTI		<i>di cui fondo pluriennale vincolato</i>	0,00	0,00	0,00	0,00
	ED ALTRI BENI MOBILI IN GENERE - IMPIANTI		previsione di cassa	2.226,04	2.242,01		
	SPORTIVI						
	Cap. 6244.410 Cod. 06.01.1 Pdc	3.308,83	previsione di competenza	43.000,00	43.000,00	43.000,00	43.000,00
	U.1.03.02.15.999		<i>di cui già impegnato alla data odierna</i>		0,00	0,00	0,00
	MANUTENZIONE ED AMMORTAMENTI		<i>di cui fondo pluriennale vincolato</i>	0,00	0,00	0,00	0,00
	IMPIANTI RISCALDAMENTO ED		previsione di cassa	49.617,63	46.308,83		
	ILLUMINAZIONE - IMPIANTI SPORTIVI						
	Cap. 6244.412 Cod. 06.01.1 Pdc	3.206,92	previsione di competenza	75.000,00	68.000,00	68.000,00	68.000,00
	U.1.03.02.05.004		<i>di cui già impegnato alla data odierna</i>		0,00	0,00	0,00
	SPESE PER ENERGIA ELETTRICA - IMPIANTI		<i>di cui fondo pluriennale vincolato</i>	0,00	0,00	0,00	0,00
	SPORTIVI		previsione di cassa	81.413,82	71.206,92		
	Cap. 6244.415 Cod. 06.01.1 Pdc	8.426,79	previsione di competenza	110.000,00	100.000,00	100.000,00	100.000,00
	U.1.03.02.05.006		<i>di cui già impegnato alla data odierna</i>		0,00	0,00	0,00
	RISCALDAMENTO - IMPIANTI SPORTIVI		<i>di cui fondo pluriennale vincolato</i>	0,00	0,00	0,00	0,00
			previsione di cassa	126.853,57	108.426,79		
Titolo 2	SPESE IN CONTO CAPITALE	432.457,62	previsione di competenza	707.844,25	50.000,00	48.000,00	30.000,00
			<i>di cui già impegnato alla data odierna</i>		0,00	0,00	0,00
			<i>di cui fondo pluriennale vincolato</i>	0,00	0,00	0,00	0,00
			previsione di cassa	759.368,51	482.457,62		
	Cap. 26201.703 Cod. 06.01.2 Pdc	417.964,62	previsione di competenza	654.844,25	50.000,00	48.000,00	30.000,00
	U.2.02.01.09.016		<i>di cui già impegnato alla data odierna</i>		0,00	0,00	0,00
	MANUTENZIONE STRAORDINARIA IMPIANTI		<i>di cui fondo pluriennale vincolato</i>	0,00	0,00	0,00	0,00
	SPORTIVI		previsione di cassa	706.368,51	467.964,62		

CITTA' DI CASTEL MAGGIORE

PROVINCIA DI BOLOGNA

BILANCIO DI PREVISIONE

PEG - PARTE SPESA per Centro di Responsabilità (Procedimento) - Solo con importi - Anno 2019 (risultante)

MISSIONE, PROGRAMMA, TITOLO	DENOMINAZIONE	RESIDUI PRESUNTI AL TERMINE DEL 2018		PREVISIONI DEFINITIVE DEL 2018	PREVISIONI ANNO		
					2019	2020	2021
	Cap. 26275.703 Cod. 06.01.2 Pdc U.2.02.01.09.016 MANUTENZIONE STRAORDINARIA IMPIANTI SPORTIVI	14.493,00	previsione di competenza <i>di cui già impegnato alla data odierna</i> <i>di cui fondo pluriennale vincolato</i>	31.000,00	0,00 0,00 0,00	0,00 0,00 0,00	0,00 0,00 0,00
	Cap. 26275.751 Cod. 06.01.2 Pdc U.2.02.01.05.999 ACQUISTO BENI E ATTREZZATURE PER IMPIANTI SPORTIVI	0,00	previsione di competenza <i>di cui già impegnato alla data odierna</i> <i>di cui fondo pluriennale vincolato</i>	22.000,00	0,00 0,00 0,00	0,00 0,00 0,00	0,00 0,00 0,00
Totale Programma	01 Sport e tempo libero	448.142,17	previsione di competenza <i>di cui già impegnato alla data odierna</i> di cui fondo pluriennale previsione di cassa	937.328,28	262.500,00 0,00 0,00 0,00	260.500,00 0,00 0,00 0,00	242.500,00 0,00 0,00 0,00
0602 Programma	02 Giovani						
0602 Programma	02 Giovani						
Titolo 1	SPESE CORRENTI	597,48	previsione di competenza <i>di cui già impegnato alla data odierna</i> <i>di cui fondo pluriennale vincolato</i>	6.280,33	6.300,00 0,00 0,00	6.300,00 0,00 0,00	6.300,00 0,00 0,00
	Cap. 10448.353 Cod. 06.02.1 Pdc U.1.03.02.99.000 PRESTAZIONI DIVERSE - PIANO GIOVANI	280,34	previsione di competenza <i>di cui già impegnato alla data odierna</i> <i>di cui fondo pluriennale vincolato</i>	280,33	300,00 0,00 0,00	300,00 0,00 0,00	300,00 0,00 0,00
	Cap. 10448.410 Cod. 06.02.1 Pdc U.1.03.02.15.999 MANUTENZIONE ED AMMORTAMENTI IMPIANTI RISCALD. E ILLUM. - IMMOBILI PER POLITICHE GIOVANILI	8,19	previsione di competenza <i>di cui già impegnato alla data odierna</i> <i>di cui fondo pluriennale vincolato</i>	1.000,00	1.000,00 0,00 0,00	1.000,00 0,00 0,00	1.000,00 0,00 0,00
			previsione di cassa	1.161,27	580,34	1.008,19	

CITTA' DI CASTEL MAGGIORE

PROVINCIA DI BOLOGNA

BILANCIO DI PREVISIONE

PEG - PARTE SPESA per Centro di Responsabilità (Procedimento) - Solo con importi - Anno 2019 (risultante)

MISSIONE, PROGRAMMA, TITOLO	DENOMINAZIONE	RESIDUI PRESUNTI AL TERMINE DEL 2018		PREVISIONI DEFINITIVE DEL 2018	PREVISIONI ANNO	PREVISIONI ANNO	PREVISIONI ANNO
					2019	2020	2021
	Cap. 10448.412 Cod. 06.02.1 Pdc U.1.03.02.05.004 SPESE PER ENERGIA ELETTRICA - IMMOBILI PER POLITICHE GIOVANILI	22,21	previsione di competenza <i>di cui già impegnato alla data odierna</i> <i>di cui fondo pluriennale vincolato</i>	1.000,00	1.000,00 0,00 0,00	1.000,00 0,00 0,00	1.000,00 0,00 0,00
	Cap. 10448.415 Cod. 06.02.1 Pdc U.1.03.02.05.006 RISCALDAMENTO - IMMOBILI PER POLITICHE GIOVANILI	286,74	previsione di competenza <i>di cui già impegnato alla data odierna</i> <i>di cui fondo pluriennale vincolato</i>	4.000,00	4.000,00 0,00 0,00	4.000,00 0,00 0,00	4.000,00 0,00 0,00
Totale Programma	02 Giovani	597,48	previsione di competenza <i>di cui già impegnato alla data odierna</i> di cui fondo pluriennale previsione di cassa	6.280,33	6.300,00 <i>0,00</i> 0,00 6.286,74	6.300,00 <i>0,00</i> 0,00 4.286,74	6.300,00 <i>0,00</i> 0,00 6.300,00
TOTALE MISSIONE	6 Politiche giovanili, sport e tempo libero	448.739,65	previsione di competenza <i>di cui già impegnato alla data odierna</i> di cui fondo pluriennale previsione di cassa	943.608,61	268.800,00 <i>0,00</i> 0,00 717.539,65	266.800,00 <i>0,00</i> 0,00 717.539,65	248.800,00 <i>0,00</i> 0,00 248.800,00
MISSIONE	8 Assetto del territorio ed edilizia abitativa						
0801 Programma	01 Urbanistica e assetto del territorio						
MISSIONE	8 Assetto del territorio ed edilizia abitativa						
0801 Programma	01 Urbanistica e assetto del territorio						
Titolo 2	SPESE IN CONTO CAPITALE	0,00	previsione di competenza <i>di cui già impegnato alla data odierna</i> <i>di cui fondo pluriennale vincolato</i>	40.000,00	0,00 0,00 0,00	0,00 0,00 0,00	0,00 0,00 0,00
			previsione di cassa	40.000,00	0,00		

CITTA' DI CASTEL MAGGIORE

PROVINCIA DI BOLOGNA

BILANCIO DI PREVISIONE

PEG - PARTE SPESA per Centro di Responsabilità (Procedimento) - Solo con importi - Anno 2019 (risultante)

MISSIONE, PROGRAMMA, TITOLO	DENOMINAZIONE	RESIDUI PRESUNTI AL TERMINE DEL 2018		PREVISIONI DEFINITIVE DEL 2018	PREVISIONI ANNO		
					2019	2020	2021
	Cap. 28107.705 Cod. 08.01.2 Pdc U.2.02.01.03.999 ARREDO URBANO STRADE E PIAZZE	0,00	previsione di competenza <i>di cui già impegnato alla data odierna</i> <i>di cui fondo pluriennale vincolato</i>	40.000,00	0,00	0,00	0,00
			previsione di cassa	40.000,00	0,00	0,00	0,00
Totale Programma	01 Urbanistica e assetto del territorio	0,00	previsione di competenza <i>di cui già impegnato alla data odierna</i> <i>di cui fondo pluriennale</i> previsione di cassa	40.000,00	0,00	0,00	0,00
TOTALE MISSIONE	8 Assetto del territorio ed edilizia abitativa	0,00	previsione di competenza <i>di cui già impegnato alla data odierna</i> <i>di cui fondo pluriennale</i> previsione di cassa	40.000,00	0,00	0,00	0,00
MISSIONE	9 Sviluppo sostenibile e tutela del territorio e dell'ambiente						
0902 Programma	02 Tutela, valorizzazione e recupero ambientale						
MISSIONE	9 Sviluppo sostenibile e tutela del territorio e dell'ambiente						
0902 Programma	02 Tutela, valorizzazione e recupero ambientale						
Titolo 1	SPESE CORRENTI	5.425,92	previsione di competenza <i>di cui già impegnato alla data odierna</i> <i>di cui fondo pluriennale vincolato</i>	11.000,00	6.200,00	6.200,00	6.200,00
			previsione di cassa	12.647,16	11.625,92	0,00	0,00
	Cap. 9621.79 Cod. 09.02.1 Pdc U.1.03.01.02.002 CARBURANTE AUTOMEZZI - PARCHI E GIARDINI	890,34	previsione di competenza <i>di cui già impegnato alla data odierna</i> <i>di cui fondo pluriennale vincolato</i>	2.500,00	1.700,00	1.700,00	1.700,00
			previsione di cassa	2.770,73	2.590,34	0,00	0,00

CITTA' DI CASTEL MAGGIORE

PROVINCIA DI BOLOGNA

BILANCIO DI PREVISIONE

PEG - PARTE SPESA per Centro di Responsabilità (Procedimento) - Solo con importi - Anno 2019 (risultante)

MISSIONE, PROGRAMMA, TITOLO	DENOMINAZIONE	RESIDUI PRESUNTI AL TERMINE DEL 2018		PREVISIONI DEFINITIVE DEL 2018	PREVISIONI ANNO		
					2019	2020	2021
	Cap. 9622.74 Cod. 09.02.1 Pdc U.1.03.01.02.004 VESTIARIO PERSONALE SERVIZIO AMBIENTE (D.P.I.)	0,00	previsione di competenza <i>di cui già impegnato alla data odierna</i> <i>di cui fondo pluriennale vincolato</i>	1.500,00	1.000,00 0,00 0,00	1.000,00 0,00 0,00	1.000,00 0,00 0,00
	Cap. 9636.350 Cod. 09.02.1 Pdc U.1.03.02.09.011 MANUTENZIONI AUTOMEZZI - PARCHI E GIARDINI	4.535,58	previsione di competenza <i>di cui già impegnato alla data odierna</i> <i>di cui fondo pluriennale vincolato</i>	7.000,00	3.500,00 0,00 0,00	3.500,00 0,00 0,00	3.500,00 0,00 0,00
Totale Programma	02 Tutela, valorizzazione e recupero ambientale	5.425,92	previsione di competenza <i>di cui già impegnato alla data odierna</i> di cui fondo pluriennale previsione di cassa	11.000,00	6.200,00 205,00 0,00 8.035,58	6.200,00 0,00 0,00 8.035,58	6.200,00 0,00 0,00 11.625,92
0904 Programma	04 Servizio idrico integrato						
0904 Programma	04 Servizio idrico integrato						
Titolo 1	SPESA CORRENTI	704,47	previsione di competenza <i>di cui già impegnato alla data odierna</i> <i>di cui fondo pluriennale vincolato</i>	5.200,00	4.500,00 0,00 0,00	4.500,00 0,00 0,00	4.500,00 0,00 0,00
	Cap. 9457.445 Cod. 09.04.1 Pdc U.1.03.02.07.999 CANONI DIVERSI DI CONCESSIONI - SERVIZIO IDRICO INTEGRATO	704,47	previsione di competenza <i>di cui già impegnato alla data odierna</i> <i>di cui fondo pluriennale vincolato</i>	5.200,00	4.500,00 0,00 0,00	4.500,00 0,00 0,00	4.500,00 0,00 0,00
Totale Programma	04 Servizio idrico integrato	704,47	previsione di competenza <i>di cui già impegnato alla data odierna</i> di cui fondo pluriennale previsione di cassa	5.200,00	4.500,00 0,00 0,00 5.204,47	4.500,00 0,00 0,00 5.204,47	4.500,00 0,00 0,00 5.204,47

CITTA' DI CASTEL MAGGIORE

PROVINCIA DI BOLOGNA

BILANCIO DI PREVISIONE

PEG - PARTE SPESA per Centro di Responsabilità (Procedimento) - Solo con importi - Anno 2019 (risultante)

MISSIONE, PROGRAMMA, TITOLO	DENOMINAZIONE	RESIDUI PRESUNTI AL TERMINE DEL 2018	PREVISIONI DEFINITIVE DEL 2018	PREVISIONI ANNO 2019	PREVISIONI ANNO 2020	PREVISIONI ANNO 2021
TOTALE MISSIONE	9 Sviluppo sostenibile e tutela del territorio e dell'ambiente	6.130,39	previsione di competenza <i>di cui già impegnato alla data odierna</i> di cui fondo pluriennale previsione di cassa	16.200,00 0,00 17.847,16	10.700,00 205,00 0,00 16.830,39	10.700,00 0,00 0,00 10.700,00
MISSIONE	10 Trasporti e diritto alla mobilità					
1002 Programma	02 Trasporto pubblico locale					
MISSIONE	10 Trasporti e diritto alla mobilità					
1002 Programma	02 Trasporto pubblico locale					
Titolo 1	SPESE CORRENTI	1.966,10	previsione di competenza <i>di cui già impegnato alla data odierna</i> <i>di cui fondo pluriennale vincolato</i> previsione di cassa	16.098,96 0,00 16.708,96	16.350,00 0,00 0,00 18.316,10	16.350,00 0,00 0,00 16.350,00
	Cap. 8345.247 Cod. 10.02.1 Pdc U.1.03.02.15.001 SPESE GESTIONE PER ADESIONE AREA SOVRAC. TAXI - TRASPORTI PUBBLICI LOCALI E SERVIZI CONNES	1.229,10	previsione di competenza <i>di cui già impegnato alla data odierna</i> <i>di cui fondo pluriennale vincolato</i> previsione di cassa	1.350,00 0,00 1.350,00	1.350,00 0,00 0,00 2.579,10	1.350,00 0,00 0,00 1.350,00
	Cap. 8367.487 Cod. 10.02.1 Pdc U.1.04.03.99.999 CONVENZIONI TRASPORTI PUBBLICI LOCALI	737,00	previsione di competenza <i>di cui già impegnato alla data odierna</i> <i>di cui fondo pluriennale vincolato</i> previsione di cassa	14.748,96 0,00 15.358,96	15.000,00 0,00 0,00 15.737,00	15.000,00 0,00 0,00 15.000,00
Totale Programma	02 Trasporto pubblico locale	1.966,10	previsione di competenza <i>di cui già impegnato alla data odierna</i> di cui fondo pluriennale previsione di cassa	16.098,96 0,00 16.708,96	16.350,00 0,00 0,00 18.316,10	16.350,00 0,00 0,00 16.350,00
1005 Programma	05 Viabilità e infrastrutture stradali					
1005 Programma	05 Viabilità e infrastrutture stradali					

CITTA' DI CASTEL MAGGIORE

PROVINCIA DI BOLOGNA

BILANCIO DI PREVISIONE

PEG - PARTE SPESA per Centro di Responsabilità (Procedimento) - Solo con importi - Anno 2019 (risultante)

MISSIONE, PROGRAMMA, TITOLO	DENOMINAZIONE	RESIDUI PRESUNTI AL TERMINE DEL 2018		PREVISIONI DEFINITIVE DEL 2018	PREVISIONI ANNO		
					2019	2020	2021
Titolo 1	SPESE CORRENTI	36.334,66	previsione di competenza	303.817,14	217.300,00	217.300,00	217.300,00
			<i>di cui già impegnato alla data odierna</i>		124.266,18	77.435,12	0,00
			<i>di cui fondo pluriennale vincolato</i>	0,00	0,00	0,00	0,00
			previsione di cassa	402.030,62	253.634,66		
	Cap. 8121.79 Cod. 10.05.1 Pdc U.1.03.01.02.002 CARBURANTE AUTOMEZZI - VIABILITA'	264,33	previsione di competenza	1.200,00	800,00	800,00	800,00
			<i>di cui già impegnato alla data odierna</i>		0,00	0,00	0,00
			<i>di cui fondo pluriennale vincolato</i>	0,00	0,00	0,00	0,00
			previsione di cassa	1.281,50	1.064,33		
	Cap. 8127.130 Cod. 10.05.1 Pdc U.1.03.01.02.999 ACQUISTO MATERIALI PER MANUTENZIONE VIABILITA'	2.125,87	previsione di competenza	27.062,68	12.000,00	12.000,00	12.000,00
			<i>di cui già impegnato alla data odierna</i>		0,00	0,00	0,00
			<i>di cui fondo pluriennale vincolato</i>	0,00	0,00	0,00	0,00
			previsione di cassa	27.062,68	14.125,87		
	Cap. 8135.309 Cod. 10.05.1 Pdc U.1.03.02.11.999 INCARICHI TECNICI - VIABILITA' , CIRCOLAZIONE STRADALE E SERVIZI CONNESSI	0,00	previsione di competenza	0,00	0,00	0,00	0,00
			<i>di cui già impegnato alla data odierna</i>		0,00	0,00	0,00
			<i>di cui fondo pluriennale vincolato</i>	0,00	0,00	0,00	0,00
			previsione di cassa	4.440,80	0,00		
	Cap. 8136.350 Cod. 10.05.1 Pdc U.1.03.02.09.011 MANUTENZIONI AUTOMEZZI - VIABILITA'	1.621,74	previsione di competenza	3.000,00	2.500,00	2.500,00	2.500,00
			<i>di cui già impegnato alla data odierna</i>		0,00	0,00	0,00
			<i>di cui fondo pluriennale vincolato</i>	0,00	0,00	0,00	0,00
			previsione di cassa	3.000,00	4.121,74		
	Cap. 8136.355 Cod. 10.05.1 Pdc U.1.03.02.09.011 PRESTAZIONE DI SERVIZI -MANUTENZIONE SEGNALETICA STRADALE - VIABILITA'	5.295,71	previsione di competenza	40.918,66	35.000,00	35.000,00	35.000,00
			<i>di cui già impegnato alla data odierna</i>		0,00	0,00	0,00
			<i>di cui fondo pluriennale vincolato</i>	0,00	0,00	0,00	0,00
			previsione di cassa	48.471,37	40.295,71		
	Cap. 8137.385 Cod. 10.05.1 Pdc U.1.03.02.09.008 MANUTENZIONE STRADE COMUNALI - VIABILITA'	15.160,02	previsione di competenza	193.820,80	150.000,00	150.000,00	150.000,00
			<i>di cui già impegnato alla data odierna</i>		0,00	76.305,09	0,00
			<i>di cui fondo pluriennale vincolato</i>	0,00	0,00	0,00	0,00
			previsione di cassa	276.818,84	165.160,02		

CITTA' DI CASTEL MAGGIORE

PROVINCIA DI BOLOGNA

BILANCIO DI PREVISIONE

PEG - PARTE SPESA per Centro di Responsabilità (Procedimento) - Solo con importi - Anno 2019 (risultante)

MISSIONE, PROGRAMMA, TITOLO	DENOMINAZIONE	RESIDUI PRESUNTI AL TERMINE DEL 2018		PREVISIONI DEFINITIVE DEL 2018	PREVISIONI ANNO		
					2019	2020	2021
	Cap. 8155.430 Cod. 10.05.1 Pdc U.1.03.02.07.999 NOLEGGI IMPIANTI ED ATTREZZATURE DIVERSE - VIABILITA' E CIRCOLAZIONE STRADALE E SERVIZI CONNESSI	0,00	previsione di competenza <i>di cui già impegnato alla data odierna</i> <i>di cui fondo pluriennale vincolato</i>	2.500,00	2.000,00 0,00 0,00	2.000,00 1.130,03 0,00	2.000,00 0,00 0,00
	Cap. 8157.445 Cod. 10.05.1 Pdc U.1.03.02.07.999 CANONI DIVERSI DI CONCESSIONI - VIABILITA' , CIRCOLAZIONE STRADALE E SERVIZI CONNESSI	753,36	previsione di competenza <i>di cui già impegnato alla data odierna</i> <i>di cui fondo pluriennale vincolato</i>	4.000,00	4.000,00 0,00 0,00	4.000,00 0,00 0,00	4.000,00 0,00 0,00
	Cap. 8157.446 Cod. 10.05.1 Pdc U.1.03.02.07.999 CANONI DIVERSI DI CONCESSIONI - VIABILITA' , CIRCOLAZIONE STRADALE E SERVIZI CONNESSI	1.100,00	previsione di competenza <i>di cui già impegnato alla data odierna</i> <i>di cui fondo pluriennale vincolato</i>	1.200,00	1.200,00 0,00 0,00	1.200,00 0,00 0,00	1.200,00 0,00 0,00
	Cap. 8221.79 Cod. 10.05.1 Pdc U.1.03.01.02.002 CARBURANTE AUTOMEZZI - ILLUMINAZIONE PUBBLICA E SERVIZI CONNESSI	168,52	previsione di competenza <i>di cui già impegnato alla data odierna</i> <i>di cui fondo pluriennale vincolato</i>	1.500,00	1.300,00 0,00 0,00	1.300,00 0,00 0,00	1.300,00 0,00 0,00
	Cap. 8227.122 Cod. 10.05.1 Pdc U.1.03.01.02.999 ACQUISTI PER MANUTENZIONE BENI IMMOBILI - ILLUMINAZIONE PUBBLICA E SERVIZI CONNESSI	6.177,37	previsione di competenza <i>di cui già impegnato alla data odierna</i> <i>di cui fondo pluriennale vincolato</i>	24.500,00	6.500,00 0,00 0,00	6.500,00 0,00 0,00	6.500,00 0,00 0,00
	Cap. 8236.350 Cod. 10.05.1 Pdc U.1.03.02.09.011 MANUTENZIONI AUTOMEZZI - ILLUMINAZIONE PUBBLICA	1.557,14	previsione di competenza <i>di cui già impegnato alla data odierna</i> <i>di cui fondo pluriennale vincolato</i>	2.000,00	2.000,00 0,00 0,00	2.000,00 0,00 0,00	2.000,00 0,00 0,00
	Cap. 8236.359 Cod. 10.05.1 Pdc U.1.03.02.09.011 MANUTENZIONI VARIE - ILLUMINAZIONE PUBBLICA	2.110,60	previsione di competenza <i>di cui già impegnato alla data odierna</i> <i>di cui fondo pluriennale vincolato</i>	2.115,00	0,00 0,00 0,00	0,00 0,00 0,00	0,00 0,00 0,00
			previsione di cassa	2.115,00	2.110,60		

CITTA' DI CASTEL MAGGIORE

PROVINCIA DI BOLOGNA

BILANCIO DI PREVISIONE

PEG - PARTE SPESA per Centro di Responsabilità (Procedimento) - Solo con importi - Anno 2019 (risultante)

MISSIONE, PROGRAMMA, TITOLO	DENOMINAZIONE	RESIDUI PRESUNTI AL TERMINE DEL 2018		PREVISIONI DEFINITIVE DEL 2018			
					PREVISIONI ANNO 2019	PREVISIONI ANNO 2020	PREVISIONI ANNO 2021
Titolo 2	SPESE IN CONTO CAPITALE	2.823.250,52	previsione di competenza	3.364.092,14	1.850.000,00	1.784.000,00	735.000,00
			<i>di cui già impegnato alla data odierna</i>		0,00	0,00	0,00
			<i>di cui fondo pluriennale vincolato</i>	0,00	0,00	0,00	0,00
			previsione di cassa	3.396.724,06	4.673.250,52		
	Cap. 28101.703 Cod. 10.05.2 Pdc U.2.02.01.09.012 MANUTENZIONI STRAORDINARIE - STRADE COMUNALI E PIAZZE - LAVORI PUBBLICI	2.806.576,72	previsione di competenza	3.357.485,84	1.850.000,00	400.000,00	535.000,00
			<i>di cui già impegnato alla data odierna</i>		0,00	0,00	0,00
			<i>di cui fondo pluriennale vincolato</i>	0,00	0,00	0,00	0,00
			previsione di cassa	3.366.289,36	4.656.576,72		
	Cap. 28101.707 Cod. 10.05.2 Pdc U.2.02.01.09.012 SOTTOPASSO PEDONALE E CICLABILE VIA CHIESA	0,00	previsione di competenza	0,00	0,00	0,00	200.000,00
			<i>di cui già impegnato alla data odierna</i>		0,00	0,00	0,00
			<i>di cui fondo pluriennale vincolato</i>	0,00	0,00	0,00	0,00
			previsione di cassa	0,00	0,00		
	Cap. 28102.703 Cod. 10.05.2 Pdc U.2.02.01.09.012 MANUTENZIONI STRAORDINARIE - LAVORI SPECIFICI	3.319,62	previsione di competenza	6.606,30	0,00	0,00	0,00
			<i>di cui già impegnato alla data odierna</i>		0,00	0,00	0,00
			<i>di cui fondo pluriennale vincolato</i>	0,00	0,00	0,00	0,00
			previsione di cassa	17.080,52	3.319,62		
	Cap. 28103.703 Cod. 10.05.2 Pdc U.2.02.01.09.012 MANUTENZIONE STRAORDINARIA STRADE - RIQUALIFICAZIONE URBANA	0,00	previsione di competenza	0,00	0,00	1.384.000,00	0,00
			<i>di cui già impegnato alla data odierna</i>		0,00	0,00	0,00
			<i>di cui fondo pluriennale vincolato</i>	0,00	0,00	0,00	0,00
			previsione di cassa	0,00	0,00		
	Cap. 28104.707 Cod. 10.05.2 Pdc U.2.02.01.09.012 REALIZZAZIONE CIRCONVALAZIONE	9.978,38	previsione di competenza	0,00	0,00	0,00	0,00
			<i>di cui già impegnato alla data odierna</i>		0,00	0,00	0,00
			<i>di cui fondo pluriennale vincolato</i>	0,00	0,00	0,00	0,00
			previsione di cassa	9.978,38	9.978,38		
	Cap. 28106.704 Cod. 10.05.2 Pdc U.2.02.01.09.012 RISTRUTTURAZIONE PERCORSI CICLO-PEDONALI, PIAZZE, ECC.. (L. 41/97)	3.375,80	previsione di competenza	0,00	0,00	0,00	0,00
			<i>di cui già impegnato alla data odierna</i>		0,00	0,00	0,00
			<i>di cui fondo pluriennale vincolato</i>	0,00	0,00	0,00	0,00
			previsione di cassa	3.375,80	3.375,80		

CITTA' DI CASTEL MAGGIORE

PROVINCIA DI BOLOGNA

BILANCIO DI PREVISIONE

PEG - PARTE SPESA per Centro di Responsabilità (Procedimento) - Solo con importi - Anno 2019 (risultante)

MISSIONE, PROGRAMMA, TITOLO	DENOMINAZIONE	RESIDUI PRESUNTI AL TERMINE DEL 2018		PREVISIONI DEFINITIVE DEL 2018	PREVISIONI ANNO			
					2019	2020	2021	
Totale Programma	05	Viabilità e infrastrutture stradali	2.859.585,18	previsione di competenza	3.667.909,28	2.067.300,00	2.001.300,00	952.300,00
				<i>di cui già impegnato alla data odierna</i>		124.266,18	77.435,12	0,00
				<i>di cui fondo pluriennale</i>	0,00	0,00	0,00	0,00
				previsione di cassa	3.798.754,68	4.926.885,18		
TOTALE MISSIONE	10	Trasporti e diritto alla mobilità	2.861.551,28	previsione di competenza	3.684.008,24	2.083.650,00	2.017.650,00	968.650,00
				<i>di cui già impegnato alla data odierna</i>		124.266,18	77.435,12	0,00
				<i>di cui fondo pluriennale</i>	0,00	0,00	0,00	0,00
				previsione di cassa	3.815.463,64	4.945.201,28		
MISSIONE	12	Diritti sociali, politiche sociali e famiglia						
1201 Programma	01	Interventi per l'infanzia e i minori e per asili nido						
MISSIONE	12	Diritti sociali, politiche sociali e famiglia						
1201 Programma	01	Interventi per l'infanzia e i minori e per asili nido						
Titolo 1		SPESE CORRENTI	3.748,45	previsione di competenza	41.550,40	41.352,25	41.400,00	41.400,00
				<i>di cui già impegnato alla data odierna</i>		452,25	0,00	0,00
				<i>di cui fondo pluriennale vincolato</i>	0,00	0,00	0,00	0,00
				previsione di cassa	47.318,11	45.100,70		
		Cap. 10128.122 Cod. 12.01.1 Pdc U.1.03.01.02.999	0,00	previsione di competenza	1.000,00	1.000,00	1.000,00	1.000,00
		ACQUISTO MATERIALE VARIO PER MANUTENZIONE NIDI COMUNALI		<i>di cui già impegnato alla data odierna</i>		0,00	0,00	0,00
				<i>di cui fondo pluriennale vincolato</i>	0,00	0,00	0,00	0,00
				previsione di cassa	1.000,00	1.000,00		
		Cap. 10136.353 Cod. 12.01.1 Pdc U.1.03.02.09.011	438,94	previsione di competenza	1.000,00	900,00	900,00	900,00
		MANUTENZIONI IMPIANTI ED ALTRI BENI MOBILI IN GENERE - ASILI NIDO		<i>di cui già impegnato alla data odierna</i>		0,00	0,00	0,00
				<i>di cui fondo pluriennale vincolato</i>	0,00	0,00	0,00	0,00
				previsione di cassa	1.426,20	1.338,94		

CITTA' DI CASTEL MAGGIORE

PROVINCIA DI BOLOGNA

BILANCIO DI PREVISIONE

PEG - PARTE SPESA per Centro di Responsabilità (Procedimento) - Solo con importi - Anno 2019 (risultante)

MISSIONE, PROGRAMMA, TITOLO	DENOMINAZIONE	RESIDUI PRESUNTI AL TERMINE DEL 2018		PREVISIONI DEFINITIVE DEL 2018	PREVISIONI ANNO	PREVISIONI ANNO	PREVISIONI ANNO
					2019	2020	2021
	Cap. 10136.359 Cod. 12.01.1 Pdc U.1.03.02.09.011 MANUTENZIONE ASCENSORE ASILI NIDO	452,25	previsione di competenza <i>di cui già impegnato alla data odierna</i> <i>di cui fondo pluriennale vincolato</i>	550,40	452,25 0,00 0,00	500,00 0,00 0,00	500,00 0,00 0,00
	Cap. 10137.380 Cod. 12.01.1 Pdc U.1.03.02.09.008 PRESTAZIONE DI SERVIZI -MANUTENZIONE BENI IMMOBILI - ASILI NIDO	268,40	previsione di competenza <i>di cui già impegnato alla data odierna</i> <i>di cui fondo pluriennale vincolato</i>	4.000,00	4.000,00 0,00 0,00	4.000,00 0,00 0,00	4.000,00 0,00 0,00
	Cap. 10144.410 Cod. 12.01.1 Pdc U.1.03.02.15.999 MANUTENZIONE ED AMMORTAMENTI IMPIANTI RISCALDAMENTO ED ILLUMINAZIONE - ASILI NIDO	562,12	previsione di competenza <i>di cui già impegnato alla data odierna</i> <i>di cui fondo pluriennale vincolato</i>	7.000,00	7.000,00 0,00 0,00	7.000,00 0,00 0,00	7.000,00 0,00 0,00
	Cap. 10144.412 Cod. 12.01.1 Pdc U.1.03.02.05.004 SPESE PER ENERGIA ELETTRICA - ASILI NIDO	166,05	previsione di competenza <i>di cui già impegnato alla data odierna</i> <i>di cui fondo pluriennale vincolato</i>	4.000,00	4.000,00 0,00 0,00	4.000,00 0,00 0,00	4.000,00 0,00 0,00
	Cap. 10144.415 Cod. 12.01.1 Pdc U.1.03.02.05.006 RISCALDAMENTO - ASILI NIDO	1.860,69	previsione di competenza <i>di cui già impegnato alla data odierna</i> <i>di cui fondo pluriennale vincolato</i>	24.000,00	24.000,00 0,00 0,00	24.000,00 0,00 0,00	24.000,00 0,00 0,00
Titolo 2	SPESE IN CONTO CAPITALE	204.281,94	previsione di competenza <i>di cui già impegnato alla data odierna</i> <i>di cui fondo pluriennale vincolato</i>	218.283,03	0,00 0,00 0,00	0,00 0,00 0,00	0,00 0,00 0,00
	Cap. 30101.703 Cod. 12.01.2 Pdc U.2.02.01.09.002 MANUTENZIONI STRAORDINARIE - LAVORI VARI NIDO	204.281,94	previsione di competenza <i>di cui già impegnato alla data odierna</i> <i>di cui fondo pluriennale vincolato</i>	218.283,03	0,00 0,00 0,00	0,00 0,00 0,00	0,00 0,00 0,00
			previsione di cassa	249.335,63	204.281,94		
			previsione di competenza	218.283,03	0,00	0,00	0,00
			<i>di cui già impegnato alla data odierna</i>		0,00	0,00	0,00
			<i>di cui fondo pluriennale vincolato</i>	0,00	0,00	0,00	0,00
			previsione di cassa	249.335,63	204.281,94		

CITTA' DI CASTEL MAGGIORE

PROVINCIA DI BOLOGNA

BILANCIO DI PREVISIONE

PEG - PARTE SPESA per Centro di Responsabilità (Procedimento) - Solo con importi - Anno 2019 (risultante)

MISSIONE, PROGRAMMA, TITOLO	DENOMINAZIONE	RESIDUI PRESUNTI AL TERMINE DEL 2018	PREVISIONI DEFINITIVE DEL 2018	PREVISIONI ANNO	PREVISIONI ANNO	PREVISIONI ANNO		
				2019	2020	2021		
Totale Programma	01	Interventi per l'infanzia e i minori e per asili nido	208.030,39	previsione di competenza	259.833,43	41.352,25	41.400,00	41.400,00
				<i>di cui già impegnato alla data odierna</i>		452,25	0,00	0,00
				<i>di cui fondo pluriennale</i>	0,00	0,00	0,00	0,00
				previsione di cassa	296.653,74	249.382,64		
1208 Programma	08	Cooperazione e associazionismo						
1208 Programma	08	Cooperazione e associazionismo						
Titolo 1		SPESE CORRENTI	4.596,31	previsione di competenza	55.523,38	52.421,53	52.350,00	52.350,00
				<i>di cui già impegnato alla data odierna</i>		621,53	0,00	0,00
				<i>di cui fondo pluriennale vincolato</i>	0,00	0,00	0,00	0,00
				previsione di cassa	61.811,68	57.017,84		
		Cap. 10446.353 Cod. 12.08.1 Pdc U.1.03.02.09.011 MANUTENZIONE IMPIANTI CASA DEL VOLONTARIATO	236,28	previsione di competenza	1.000,00	800,00	800,00	800,00
				<i>di cui già impegnato alla data odierna</i>		0,00	0,00	0,00
				<i>di cui fondo pluriennale vincolato</i>	0,00	0,00	0,00	0,00
				previsione di cassa	1.000,00	1.036,28		
		Cap. 10446.359 Cod. 12.08.1 Pdc U.1.03.02.09.011 MANUTENZIONE ASCENSORI - CASA DEL VOLONTARIATO	523,38	previsione di competenza	523,38	621,53	550,00	550,00
				<i>di cui già impegnato alla data odierna</i>		0,00	0,00	0,00
				<i>di cui fondo pluriennale vincolato</i>	0,00	0,00	0,00	0,00
				previsione di cassa	883,22	1.144,91		
		Cap. 10447.410 Cod. 12.08.1 Pdc U.1.03.02.15.999 MANUTENZIONE ED AMMORTAMENTI IMPIANTI RISCALDAMENTO ED ILLUMINAZIONE - IMMOBILI X SOCIALE	1.059,33	previsione di competenza	13.000,00	13.000,00	13.000,00	13.000,00
				<i>di cui già impegnato alla data odierna</i>		0,00	0,00	0,00
				<i>di cui fondo pluriennale vincolato</i>	0,00	0,00	0,00	0,00
				previsione di cassa	14.201,71	14.059,33		
		Cap. 10447.412 Cod. 12.08.1 Pdc U.1.03.02.05.004 SPESE PER ENERGIA ELETTRICA - IMMOBILI DESTINATI AL SOCIALE (SANITA' - VOLONTARIATO -ECC)	571,58	previsione di competenza	13.000,00	10.000,00	10.000,00	10.000,00
				<i>di cui già impegnato alla data odierna</i>		0,00	0,00	0,00
				<i>di cui fondo pluriennale vincolato</i>	0,00	0,00	0,00	0,00
				previsione di cassa	13.784,38	10.571,58		

CITTA' DI CASTEL MAGGIORE

PROVINCIA DI BOLOGNA

BILANCIO DI PREVISIONE

PEG - PARTE SPESA per Centro di Responsabilità (Procedimento) - Solo con importi - Anno 2019 (risultante)

MISSIONE, PROGRAMMA, TITOLO	DENOMINAZIONE	RESIDUI PRESUNTI AL TERMINE DEL 2018		PREVISIONI DEFINITIVE DEL 2018	PREVISIONI ANNO		
					2019	2020	2021
	Cap. 10447.415 Cod. 12.08.1 Pdc U.1.03.02.05.006 RISCALDAMENTO - IMMOBILI DESTINATI AL SOCIALE (SANITA' - VOLONTARIATO - ECC...)	2.205,74	previsione di competenza <i>di cui già impegnato alla data odierna</i> <i>di cui fondo pluriennale vincolato</i>	28.000,00	28.000,00 0,00 0,00	28.000,00 0,00 0,00	28.000,00 0,00 0,00
Totale Programma	08 Cooperazione e associazionismo	4.596,31	previsione di competenza <i>di cui già impegnato alla data odierna</i> <i>di cui fondo pluriennale</i> previsione di cassa	55.523,38	52.421,53 621,53 0,00 57.017,84	52.350,00 0,00 0,00	52.350,00 0,00 0,00
1209 Programma	09 Servizio necroscopico e cimiteriale						
1209 Programma	09 Servizio necroscopico e cimiteriale						
	Titolo 2 SPESA IN CONTO CAPITALE	26.365,67	previsione di competenza <i>di cui già impegnato alla data odierna</i> <i>di cui fondo pluriennale vincolato</i>	149.054,50	0,00 0,00 0,00	0,00 0,00 0,00	0,00 0,00 0,00
	Cap. 30502.706 Cod. 12.09.2 Pdc U.2.02.01.09.015 AMPLIAMENTI - CIMITERO COMUNALE	26.365,67	previsione di competenza <i>di cui già impegnato alla data odierna</i> <i>di cui fondo pluriennale vincolato</i>	149.054,50	0,00 0,00 0,00	0,00 0,00 0,00	0,00 0,00 0,00
Totale Programma	09 Servizio necroscopico e cimiteriale	26.365,67	previsione di competenza <i>di cui già impegnato alla data odierna</i> <i>di cui fondo pluriennale</i> previsione di cassa	149.054,50	0,00 0,00 0,00 26.365,67	0,00 0,00 0,00	0,00 0,00 0,00
TOTALE MISSIONE	12 Diritti sociali, politiche sociali e famiglia	238.992,37	previsione di competenza <i>di cui già impegnato alla data odierna</i> <i>di cui fondo pluriennale</i> previsione di cassa	464.411,31	93.773,78 1.073,78 0,00 332.766,15	93.750,00 0,00 0,00	93.750,00 0,00 0,00
MISSIONE	13 Tutela della salute						

CITTA' DI CASTEL MAGGIORE

PROVINCIA DI BOLOGNA

BILANCIO DI PREVISIONE

PEG - PARTE SPESA per Centro di Responsabilità (Procedimento) - Solo con importi - Anno 2019 (risultante)

MISSIONE, PROGRAMMA, TITOLO	DENOMINAZIONE	RESIDUI PRESUNTI AL TERMINE DEL 2018	PREVISIONI DEFINITIVE DEL 2018	PREVISIONI ANNO 2019	PREVISIONI ANNO 2020	PREVISIONI ANNO 2021
1307 Programma	07 Ulteriori spese in materia sanitaria					
MISSIONE	13 Tutela della salute					
1307 Programma	07 Ulteriori spese in materia sanitaria					
	TITOLO 2 SPESE IN CONTO CAPITALE	51.039,27	previsione di competenza <i>di cui già impegnato alla data odierna</i> <i>di cui fondo pluriennale vincolato</i>	51.039,27 0,00 0,00	0,00 0,00 0,00	0,00 0,00 0,00
	Cap. 30403.703 Cod. 13.07.2 Pdc U.2.02.01.09.007 MANUTENZIONI STRAORDINARIE - DISTRETTO SANITARIO	51.039,27	previsione di competenza <i>di cui già impegnato alla data odierna</i> <i>di cui fondo pluriennale vincolato</i>	51.039,27 0,00 0,00	0,00 0,00 0,00	0,00 0,00 0,00
Totale Programma	07 Ulteriori spese in materia sanitaria	51.039,27	previsione di competenza <i>di cui già impegnato alla data odierna</i> di cui fondo pluriennale previsione di cassa	51.039,27 0,00 0,00 51.039,27	0,00 0,00 0,00 51.039,27	0,00 0,00 0,00 0,00
TOTALE MISSIONE	13 Tutela della salute	51.039,27	previsione di competenza <i>di cui già impegnato alla data odierna</i> di cui fondo pluriennale previsione di cassa	51.039,27 0,00 0,00 51.039,27	0,00 0,00 0,00 51.039,27	0,00 0,00 0,00 0,00
MISSIONE	15 Politiche per il lavoro e la formazione professionale					
1501 Programma	01 Servizi per lo sviluppo del mercato del lavoro					
MISSIONE	15 Politiche per il lavoro e la formazione professionale					
1501 Programma	01 Servizi per lo sviluppo del mercato del lavoro					

CITTA' DI CASTEL MAGGIORE

PROVINCIA DI BOLOGNA

BILANCIO DI PREVISIONE

PEG - PARTE SPESA per Centro di Responsabilità (Procedimento) - Solo con importi - Anno 2019 (risultante)

MISSIONE, PROGRAMMA, TITOLO	DENOMINAZIONE	RESIDUI PRESUNTI AL TERMINE DEL 2018		PREVISIONI DEFINITIVE DEL 2018	PREVISIONI ANNO		
					2019	2020	2021
Titolo 1	SPESE CORRENTI	768,35	previsione di competenza	768,35	768,36	800,00	800,00
			<i>di cui già impegnato alla data odierna</i>		768,36	0,00	0,00
			<i>di cui fondo pluriennale vincolato</i>	0,00	0,00	0,00	0,00
			previsione di cassa	768,35	1.536,71		
	Cap. 15136.359 Cod. 15.01.1 Pdc U.1.03.02.09.011 MANUTENZIONE ASCENSORI - FA-LAB	768,35	previsione di competenza	768,35	768,36	800,00	800,00
			<i>di cui già impegnato alla data odierna</i>		0,00	0,00	0,00
			<i>di cui fondo pluriennale vincolato</i>	0,00	0,00	0,00	0,00
			previsione di cassa	768,35	1.536,71		
Totale Programma	01 Servizi per lo sviluppo del mercato del lavoro	768,35	previsione di competenza	768,35	768,36	800,00	800,00
			<i>di cui già impegnato alla data odierna</i>		768,36	0,00	0,00
			di cui fondo pluriennale	0,00	0,00	0,00	0,00
			previsione di cassa	768,35	1.536,71		
TOTALE MISSIONE	15 Politiche per il lavoro e la formazione professionale	768,35	previsione di competenza	768,35	768,36	800,00	800,00
			<i>di cui già impegnato alla data odierna</i>		768,36	0,00	0,00
			di cui fondo pluriennale	0,00	0,00	0,00	0,00
			previsione di cassa	768,35	1.536,71		
MISSIONE	99 Servizi per conto terzi						
9901 Programma	01 Servizi per conto terzi - Partite di giro						
MISSIONE	99 Servizi per conto terzi						
9901 Programma	01 Servizi per conto terzi - Partite di giro						
Titolo 7	SPESE PER CONTO TERZI E PARTITE DI GIRO	0,00	previsione di competenza	0,00	10.000,00	10.000,00	10.000,00
			<i>di cui già impegnato alla data odierna</i>		0,00	0,00	0,00
			<i>di cui fondo pluriennale vincolato</i>	0,00	0,00	0,00	0,00
			previsione di cassa	0,00	10.000,00		

CITTA' DI CASTEL MAGGIORE

PROVINCIA DI BOLOGNA

BILANCIO DI PREVISIONE

PEG - PARTE SPESA per Centro di Responsabilità (Procedimento) - Solo con importi - Anno 2019 (risultante)

MISSIONE, PROGRAMMA, TITOLO	DENOMINAZIONE	RESIDUI PRESUNTI AL TERMINE DEL 2018		PREVISIONI DEFINITIVE DEL 2018	PREVISIONI ANNO		
					2019	2020	2021
	Cap. 50040.952 Cod. 99.01.7 Pdc U.7.02.99.99.999 RESTITUZIONE DI DEPOSITI CAUZIONALI LAVORI PUBBLICI E AMBIENTE - SPESE PER SERVIZI PER CONTO DI TERZI	0,00	previsione di competenza <i>di cui già impegnato alla data odierna</i> <i>di cui fondo pluriennale vincolato</i>	0,00	9.500,00 0,00 0,00	9.500,00 0,00 0,00	9.500,00 0,00 0,00
	Cap. 50055.952 Cod. 99.01.7 Pdc U.7.02.99.99.999 SPESE PER CONTO DI TERZI SERVIZIO LLPP E AMBIENTE - SPESE PER SERVIZI PER CONTO DI TERZI	0,00	previsione di competenza <i>di cui già impegnato alla data odierna</i> <i>di cui fondo pluriennale vincolato</i>	0,00	500,00 0,00 0,00	500,00 0,00 0,00	500,00 0,00 0,00
Totale Programma	01 Servizi per conto terzi - Partite di giro	0,00	previsione di competenza <i>di cui già impegnato alla data odierna</i> di cui fondo pluriennale previsione di cassa	0,00	10.000,00 0,00 0,00 500,00	10.000,00 0,00 0,00 500,00	10.000,00 0,00 0,00 500,00
TOTALE MISSIONE	99 Servizi per conto terzi	0,00	previsione di competenza <i>di cui già impegnato alla data odierna</i> di cui fondo pluriennale previsione di cassa	0,00	10.000,00 0,00 0,00 10.000,00	10.000,00 0,00 0,00 10.000,00	10.000,00 0,00 0,00 10.000,00
Totale Responsabile	C500 SERVIZIO LL.PP, PATRIMONIO, TRASPORTI, MOBILITA'	6.535.701,88	previsione di competenza <i>di cui già impegnato alla data odierna</i> di cui fondo pluriennale previsione di cassa	13.812.339,59	7.409.916,91 1.025.872,85 0,00 12.986.190,38	6.045.925,99 77.435,12 0,00 13.945.618,79	2.009.773,99 0,00 0,00 13.945.618,79
Totale Area	C500 SERVIZIO LL.PP, PATRIMONIO, TRASPORTI, MOBILITA'	0,00	previsione di competenza <i>di cui già impegnato alla data</i> di cui fondo pluriennale previsione di cassa	13.812.339,59	7.409.916,91 1.025.872,85 0,00 12.986.190,38	6.045.925,99 77.435,12 0,00 13.945.618,79	2.009.773,99 0,00 0,00 13.945.618,79

CITTA' DI CASTEL MAGGIORE

PROVINCIA DI BOLOGNA

BILANCIO DI PREVISIONE

PEG - PARTE SPESA per Centro di Responsabilità (Procedimento) - Solo con importi - Anno 2019 (risultante)

MISSIONE, PROGRAMMA, TITOLO	DENOMINAZIONE	RESIDUI PRESUNTI AL TERMINE DEL 2018	PREVISIONI DEFINITIVE DEL 2018	PREVISIONI ANNO	PREVISIONI ANNO	PREVISIONI ANNO
				2019	2020	2021
C800	SERVIZIO AMBIENTE					
C800	SERVIZIO AMBIENTE					
MISSIONE	9	Sviluppo sostenibile e tutela del territorio e dell'ambiente				
0902	Programma	02	Tutela, valorizzazione e recupero ambientale			
MISSIONE	9	Sviluppo sostenibile e tutela del territorio e dell'ambiente				
0902	Programma	02	Tutela, valorizzazione e recupero ambientale			
Titolo 1	SPESE CORRENTI	273.851,30	previsione di competenza	525.531,27	506.154,40	516.154,40
			<i>di cui già impegnato alla data odierna</i>		452.137,04	444.497,40
			<i>di cui fondo pluriennale vincolato</i>	0,00	0,00	0,00
			previsione di cassa	658.469,16	780.005,70	437.604,40
	Cap. 9161.450 Cod. 09.02.1 Pdc U.1.04.01.02.001	499,17	previsione di competenza	3.362,38	1.000,00	2.000,00
	CONTRIBUTI ATTIVITA' ESTRATTIVE VERSAMENTI 5% ALLA REGIONE - URBANISTICA E GESTIONE DEL		<i>di cui già impegnato alla data odierna</i>		0,00	0,00
			<i>di cui fondo pluriennale vincolato</i>	0,00	0,00	0,00
			previsione di cassa	3.861,55	1.499,17	
	Cap. 9161.459 Cod. 09.02.1 Pdc U.1.04.01.02.002	1.996,68	previsione di competenza	13.449,54	4.000,00	8.000,00
	CONTRIBUTI ATTIVITA' ESTRATTIVE VERSAMENTI 20% ALLA PROVINCIA - URBANISTICA E GESTIONE DEL		<i>di cui già impegnato alla data odierna</i>		0,00	0,00
			<i>di cui fondo pluriennale vincolato</i>	0,00	0,00	0,00
			previsione di cassa	15.446,22	5.996,68	
	Cap. 9622.87 Cod. 09.02.1 Pdc U.1.03.01.02.999	12.462,89	previsione di competenza	15.000,00	12.500,00	12.500,00
	MATERIALE E ATTREZZATURE DIVERSE - SERVIZIO AMBIENTE		<i>di cui già impegnato alla data odierna</i>		0,00	0,00
			<i>di cui fondo pluriennale vincolato</i>	0,00	0,00	0,00
			previsione di cassa	21.973,77	24.962,89	
	Cap. 9631.181 Cod. 09.02.1 Pdc U.1.03.02.15.999	226.137,30	previsione di competenza	437.604,40	437.604,40	437.604,40
	CURA VERDE PUBBLICO - PARCHI E SERVIZI PER LA TUTELA AMBIENTALE DEL VERDE		<i>di cui già impegnato alla data odierna</i>		0,00	437.604,40
			<i>di cui fondo pluriennale vincolato</i>	0,00	0,00	0,00
			previsione di cassa	546.966,31	663.741,70	437.604,40

CITTA' DI CASTEL MAGGIORE

PROVINCIA DI BOLOGNA

BILANCIO DI PREVISIONE

PEG - PARTE SPESA per Centro di Responsabilità (Procedimento) - Solo con importi - Anno 2019 (risultante)

MISSIONE, PROGRAMMA, TITOLO	DENOMINAZIONE	RESIDUI PRESUNTI AL TERMINE DEL 2018		PREVISIONI DEFINITIVE DEL 2018	PREVISIONI ANNO		
					2019	2020	2021
	Cap. 9633.260 Cod. 09.02.1 Pdc U.1.03.02.99.000 PRESTAZIONI DIVERSE - PARCHI E SERVIZI PER LA TUTELA AMBIENTALE DEL VERDE	0,00	previsione di competenza <i>di cui già impegnato alla data odierna</i> <i>di cui fondo pluriennale vincolato</i>	0,00	0,00 0,00 0,00	0,00 0,00 0,00	0,00 0,00 0,00
	Cap. 9633.273 Cod. 09.02.1 Pdc U.1.03.02.04.999 CORSI DI FORMAZIONE E AGGIORNAMENTO SERVIZIO AMBIENTE	0,00	previsione di competenza <i>di cui già impegnato alla data odierna</i> <i>di cui fondo pluriennale vincolato</i>	1.000,00	1.000,00 0,00 0,00	1.000,00 0,00 0,00	1.000,00 0,00 0,00
	Cap. 9634.309 Cod. 09.02.1 Pdc U.1.03.02.11.999 INCARICHI DIVERSI LEGATE AD ATTIVITA' ESTRATTIVE	6.506,22	previsione di competenza <i>di cui già impegnato alla data odierna</i> <i>di cui fondo pluriennale vincolato</i>	10.811,35	10.000,00 0,00 0,00	15.000,00 0,00 0,00	15.000,00 0,00 0,00
	Cap. 9639.244 Cod. 09.02.1 Pdc U.1.03.02.99.000 PRESTAZIONI DIVERSE PER INTERVENTI EDUCATIVI - SERVIZIO AMBIENTE	0,00	previsione di competenza <i>di cui già impegnato alla data odierna</i> <i>di cui fondo pluriennale vincolato</i>	1.500,00	500,00 0,00 0,00	500,00 0,00 0,00	500,00 0,00 0,00
	Cap. 9639.249 Cod. 09.02.1 Pdc U.1.03.02.15.999 DISINFESTAZIONE E DERATTIZZAZIONE - SERVIZIO AMBIENTE	26.249,04	previsione di competenza <i>di cui già impegnato alla data odierna</i> <i>di cui fondo pluriennale vincolato</i>	34.000,00	35.000,00 0,00 0,00	35.000,00 6.893,00 0,00	35.000,00 0,00 0,00
	Cap. 9657.445 Cod. 09.02.1 Pdc U.1.03.02.07.000 CANONE AFFITTO TERRENO COMUNE DI BOLOGNA	0,00	previsione di competenza <i>di cui già impegnato alla data odierna</i> <i>di cui fondo pluriennale vincolato</i>	503,60	550,00 0,00 0,00	550,00 0,00 0,00	550,00 0,00 0,00
	Cap. 9662.460 Cod. 09.02.1 Pdc U.1.04.01.02.003 CONTRIBUTO A DIVERSI COMUNI - SERVIZIO AMBIENTE	0,00	previsione di competenza <i>di cui già impegnato alla data odierna</i> <i>di cui fondo pluriennale vincolato</i>	2.300,00	2.000,00 0,00 0,00	2.000,00 0,00 0,00	2.000,00 0,00 0,00
			previsione di cassa	4.919,04	0,00	0,00	0,00
			previsione di cassa	1.000,00	1.000,00	1.000,00	1.000,00
			previsione di cassa	16.073,17	16.506,22	15.000,00	15.000,00
			previsione di cassa	1.500,00	500,00	500,00	500,00
			previsione di cassa	1.500,00	500,00	500,00	500,00
			previsione di cassa	34.000,00	61.249,04	35.000,00	35.000,00
			previsione di cassa	503,60	550,00	550,00	550,00
			previsione di cassa	2.300,00	2.000,00	2.000,00	2.000,00
			previsione di cassa	2.300,00	2.000,00	2.000,00	2.000,00

CITTA' DI CASTEL MAGGIORE

PROVINCIA DI BOLOGNA

BILANCIO DI PREVISIONE

PEG - PARTE SPESA per Centro di Responsabilità (Procedimento) - Solo con importi - Anno 2019 (risultante)

MISSIONE, PROGRAMMA, TITOLO	DENOMINAZIONE	RESIDUI PRESUNTI AL TERMINE DEL 2018		PREVISIONI DEFINITIVE DEL 2018	PREVISIONI ANNO		
					2019	2020	2021
	Cap. 9664.469 Cod. 09.02.1 Pdc U.1.04.01.02.005 TRASFERIMENTI AD UNIONI DI COMUNI - CENTRALE UNICA DI COMMITTENZA - SPESE LEGATE A GARE DEL SERVIZIO AMBIENTE	0,00	previsione di competenza <i>di cui già impegnato alla data odierna</i> <i>di cui fondo pluriennale vincolato</i>	0,00 0,00 0,00	0,00 0,00 0,00	0,00 0,00 0,00	0,00 0,00 0,00
	Cap. 9679.446 Cod. 09.02.1 Pdc U.1.10.99.99.999 SOMME AD ASSOCIAZIONI DIVERSE - SERVIZIO AMBIENTE	0,00	previsione di competenza <i>di cui già impegnato alla data odierna</i> <i>di cui fondo pluriennale vincolato</i>	6.000,00 0,00 0,00	2.000,00 0,00 0,00	2.000,00 0,00 0,00	2.000,00 0,00 0,00
Totale Programma	02 Tutela, valorizzazione e recupero ambientale	273.851,30	previsione di competenza <i>di cui già impegnato alla data odierna</i> di cui fondo pluriennale previsione di cassa	525.531,27 452.137,04 0,00 9.600,00	506.154,40 452.137,04 0,00 2.000,00	516.154,40 444.497,40 0,00 2.000,00	516.154,40 437.604,40 0,00 2.000,00
0903 Programma	03 Rifiuti						
0903 Programma	03 Rifiuti						
Titolo 1	SPESE CORRENTI	983.739,10	previsione di competenza <i>di cui già impegnato alla data odierna</i> <i>di cui fondo pluriennale vincolato</i>	2.970.864,26 0,00 0,00	3.000.000,00 0,00 0,00	3.000.000,00 0,00 0,00	3.000.000,00 0,00 0,00
	Cap. 9534.259 Cod. 09.03.1 Pdc U.1.03.02.15.004 PRESTAZIONI LEGATE AL SERVIZIO RIFIUTI E SPAZZAMENTO	983.739,10	previsione di competenza <i>di cui già impegnato alla data odierna</i> <i>di cui fondo pluriennale vincolato</i>	2.970.864,26 0,00 0,00	3.000.000,00 0,00 0,00	3.000.000,00 0,00 0,00	3.000.000,00 0,00 0,00
Totale Programma	03 Rifiuti	983.739,10	previsione di competenza <i>di cui già impegnato alla data odierna</i> di cui fondo pluriennale previsione di cassa	2.970.864,26 0,00 0,00 3.218.850,64	3.000.000,00 0,00 0,00 3.983.739,10	3.000.000,00 0,00 0,00 3.983.739,10	3.000.000,00 0,00 0,00 3.983.739,10

CITTA' DI CASTEL MAGGIORE

PROVINCIA DI BOLOGNA

BILANCIO DI PREVISIONE

PEG - PARTE SPESA per Centro di Responsabilità (Procedimento) - Solo con importi - Anno 2019 (risultante)

MISSIONE, PROGRAMMA, TITOLO	DENOMINAZIONE	RESIDUI PRESUNTI AL TERMINE DEL 2018	PREVISIONI DEFINITIVE DEL 2018	PREVISIONI ANNO 2019	PREVISIONI ANNO 2020	PREVISIONI ANNO 2021
TOTALE MISSIONE	9 Sviluppo sostenibile e tutela del territorio e dell'ambiente	1.257.590,40	previsione di competenza 3.496.395,53 <i>di cui già impegnato alla data odierna</i> di cui fondo pluriennale 0,00 previsione di cassa 3.877.319,80	3.506.154,40 452.137,04 0,00 4.763.744,80	3.516.154,40 444.497,40 0,00	3.516.154,40 437.604,40 0,00
MISSIONE	11 Soccorso civile					
1101 Programma	01 Sistema di protezione civile					
MISSIONE	11 Soccorso civile					
1101 Programma	01 Sistema di protezione civile					
	Titolo 1	7.500,00	previsione di competenza 7.500,00 <i>di cui già impegnato alla data odierna</i> di cui fondo pluriennale vincolato 0,00 previsione di cassa 15.000,00	7.500,00 0,00 0,00 15.000,00	7.500,00 0,00 0,00	7.500,00 0,00 0,00
	Cap. 9334.277 Cod. 11.01.1 Pdc U.1.10.99.99.999 PROTEZIONE CIVILE - SERVIZI DI PROTEZIONE CIVILE	7.500,00	previsione di competenza 7.500,00 <i>di cui già impegnato alla data odierna</i> di cui fondo pluriennale vincolato 0,00 previsione di cassa 15.000,00	7.500,00 0,00 0,00 15.000,00	7.500,00 0,00 0,00	7.500,00 0,00 0,00
Totale Programma	01 Sistema di protezione civile	7.500,00	previsione di competenza 7.500,00 <i>di cui già impegnato alla data odierna</i> di cui fondo pluriennale 0,00 previsione di cassa 15.000,00	7.500,00 0,00 0,00 15.000,00	7.500,00 0,00 0,00	7.500,00 0,00 0,00
TOTALE MISSIONE	11 Soccorso civile	7.500,00	previsione di competenza 7.500,00 <i>di cui già impegnato alla data odierna</i> di cui fondo pluriennale 0,00 previsione di cassa 15.000,00	7.500,00 0,00 0,00 15.000,00	7.500,00 0,00 0,00	7.500,00 0,00 0,00
MISSIONE	17 Energia e diversificazione delle fonti energetiche					
1701 Programma	01 Fonti energetiche					

CITTA' DI CASTEL MAGGIORE

PROVINCIA DI BOLOGNA

BILANCIO DI PREVISIONE

PEG - PARTE SPESA per Centro di Responsabilità (Procedimento) - Solo con importi - Anno 2019 (risultante)

MISSIONE, PROGRAMMA, TITOLO	DENOMINAZIONE	RESIDUI PRESUNTI AL TERMINE DEL 2018	PREVISIONI DEFINITIVE DEL 2018	PREVISIONI ANNO	PREVISIONI ANNO	PREVISIONI ANNO			
				2019	2020	2021			
MISSIONE	17	Energia e diversificazione delle fonti energetiche							
1701	Programma	01	Fonti energetiche						
	Titolo 1		SPESE CORRENTI	2.800,38	previsione di competenza	4.000,00	4.000,00	4.000,00	4.000,00
					<i>di cui già impegnato alla data odierna</i>		0,00	0,00	0,00
					<i>di cui fondo pluriennale vincolato</i>	0,00	0,00	0,00	0,00
					previsione di cassa	81.206,01	6.800,38		
			Cap. 17134.259 Cod. 17.01.1 Pdc U.1.03.02.99.000	2.800,38	previsione di competenza	4.000,00	4.000,00	4.000,00	4.000,00
			FONTI ENERGETICHE COSTI SVILUPPO E PRODUZIONE ENERGIA E COSTI REALIZZAZIONE INFRASTRUTTURE E RETI ENERGETICHE		<i>di cui già impegnato alla data odierna</i>		0,00	0,00	0,00
					<i>di cui fondo pluriennale vincolato</i>	0,00	0,00	0,00	0,00
					previsione di cassa	81.206,01	6.800,38		
Totale Programma	01	Fonti energetiche	2.800,38	previsione di competenza	4.000,00	4.000,00	4.000,00	4.000,00	4.000,00
					<i>di cui già impegnato alla data odierna</i>		0,00	0,00	0,00
					<i>di cui fondo pluriennale</i>	0,00	0,00	0,00	0,00
					previsione di cassa	81.206,01	6.800,38		
TOTALE MISSIONE	17	Energia e diversificazione delle fonti energetiche	2.800,38	previsione di competenza	4.000,00	4.000,00	4.000,00	4.000,00	4.000,00
					<i>di cui già impegnato alla data odierna</i>		0,00	0,00	0,00
					<i>di cui fondo pluriennale</i>	0,00	0,00	0,00	0,00
					previsione di cassa	81.206,01	6.800,38		
Totale Responsabile	C800	SERVIZIO AMBIENTE	1.267.890,78	previsione di competenza	3.507.895,53	3.517.654,40	3.527.654,40	3.527.654,40	3.527.654,40
					<i>di cui già impegnato alla data odierna</i>		452.137,04	444.497,40	437.604,40
					<i>di cui fondo pluriennale</i>	0,00	0,00	0,00	0,00
					previsione di cassa	3.973.525,81	4.785.545,18		
Totale Area	C800	SERVIZIO AMBIENTE	0,00	previsione di competenza	3.507.895,53	3.517.654,40	3.527.654,40	3.527.654,40	3.527.654,40
					<i>di cui già impegnato alla data</i>		452.137,04	444.497,40	437.604,40
					<i>di cui fondo pluriennale</i>	0,00	0,00	0,00	0,00
					previsione di cassa	3.973.525,81	4.785.545,18		

CITTA' DI CASTEL MAGGIORE

PROVINCIA DI BOLOGNA

BILANCIO DI PREVISIONE

PEG - PARTE SPESA per Centro di Responsabilità (Procedimento) - Solo con importi - Anno 2019 (risultante)

MISSIONE, PROGRAMMA, TITOLO	DENOMINAZIONE	RESIDUI PRESUNTI AL TERMINE DEL 2018	PREVISIONI DEFINITIVE DEL 2018	PREVISIONI ANNO		
				2019	2020	2021
D200						
D200						
MISSIONE	12	Diritti sociali, politiche sociali e famiglia				
1204 Programma	04	Interventi per soggetti a rischio di esclusione sociale				
MISSIONE	12	Diritti sociali, politiche sociali e famiglia				
1204 Programma	04	Interventi per soggetti a rischio di esclusione sociale				
Titolo 1	SPESA CORRENTI	1.694,00	previsione di competenza	0,00	0,00	0,00
			<i>di cui già impegnato alla data odierna</i>		0,00	0,00
			<i>di cui fondo pluriennale vincolato</i>	0,00	0,00	0,00
			previsione di cassa	1.694,00	1.694,00	
	Cap. 10473.530 Cod. 12.04.1 Pdc U.1.04.02.05.999 CONTRIBUTI E SUSSIDI LEGATI A PROGETTI SPECIFICI - (FIN.REGIONAL)	1.694,00	previsione di competenza	0,00	0,00	0,00
			<i>di cui già impegnato alla data odierna</i>		0,00	0,00
			<i>di cui fondo pluriennale vincolato</i>	0,00	0,00	0,00
			previsione di cassa	1.694,00	1.694,00	
Totale Programma	04	Interventi per soggetti a rischio di esclusione sociale	1.694,00	previsione di competenza	0,00	0,00
				<i>di cui già impegnato alla data odierna</i>	0,00	0,00
				<i>di cui fondo pluriennale</i>	0,00	0,00
				previsione di cassa	1.694,00	1.694,00
TOTALE MISSIONE	12	Diritti sociali, politiche sociali e famiglia	1.694,00	previsione di competenza	0,00	0,00
				<i>di cui già impegnato alla data odierna</i>	0,00	0,00
				<i>di cui fondo pluriennale</i>	0,00	0,00
				previsione di cassa	1.694,00	1.694,00
Totale Responsabile	D200	1.694,00	previsione di competenza	0,00	0,00	0,00
				<i>di cui già impegnato alla data odierna</i>	0,00	0,00
				<i>di cui fondo pluriennale</i>	0,00	0,00
				previsione di cassa	1.694,00	1.694,00

CITTA' DI CASTEL MAGGIORE

PROVINCIA DI BOLOGNA

BILANCIO DI PREVISIONE

PEG - PARTE SPESA per Centro di Responsabilità (Procedimento) - Solo con importi - Anno 2019 (risultante)

MISSIONE, PROGRAMMA, TITOLO	DENOMINAZIONE	RESIDUI PRESUNTI AL TERMINE DEL 2018		PREVISIONI DEFINITIVE DEL 2018			
					PREVISIONI ANNO 2019	PREVISIONI ANNO 2020	PREVISIONI ANNO 2021
Totale Area	D200	0,00	previsione di competenza	0,00	0,00	0,00	0,00
			<i>di cui già impegnato alla data</i>		0,00	0,00	0,00
			<i>di cui fondo pluriennale</i>	0,00	0,00	0,00	0,00
			previsione di cassa	1.694,00	1.694,00		

Pag.

153

CITTA' DI CASTEL MAGGIORE

PROVINCIA DI BOLOGNA

BILANCIO DI PREVISIONE

PEG - PARTE SPESA per Centro di Responsabilità (Procedimento) - Solo con importi - Anno 2019 (risultante)

MISSIONE, PROGRAMMA, TITOLO	DENOMINAZIONE	RESIDUI PRESUNTI AL TERMINE DEL 2018	PREVISIONI DEFINITIVE DEL 2018	PREVISIONI ANNO		
				2019	2020	2021
E100	UFFICIO DEL SINDACO					
E100	UFFICIO DEL SINDACO					
MISSIONE	1 Servizi istituzionali e generali e di gestione					
0101 Programma	01 Organi istituzionali					
MISSIONE	1 Servizi istituzionali e generali e di gestione					
0101 Programma	01 Organi istituzionali					
Titolo 1	SPESE CORRENTI	18.409,48	previsione di competenza	42.600,00	32.100,00	34.600,00
			<i>di cui già impegnato alla data odierna</i>		8.686,40	0,00
			<i>di cui fondo pluriennale vincolato</i>	0,00	0,00	0,00
			previsione di cassa	55.858,42	50.509,48	
	Cap. 1120.55 Cod. 01.01.1 Pdc	500,00	previsione di competenza	1.000,00	500,00	500,00
	U.1.03.01.02.999		<i>di cui già impegnato alla data odierna</i>		0,00	0,00
	MATERIALE PER CELEBRAZIONI E INIZIATIVE		<i>di cui fondo pluriennale vincolato</i>	0,00	0,00	0,00
	COMUNALI - ORGANI ISTITUZIONALI		previsione di cassa	1.499,29	1.000,00	
	Cap. 1120.56 Cod. 01.01.1 Pdc	250,00	previsione di competenza	0,00	0,00	0,00
	U.1.03.01.02.999		<i>di cui già impegnato alla data odierna</i>		0,00	0,00
	MATERIALE PER CELEBRAZIONI E INIZIATIVE		<i>di cui fondo pluriennale vincolato</i>	0,00	0,00	0,00
	COMUNALI - ORGANI ISTITUZIONALI		previsione di cassa	250,00	250,00	
	Cap. 1120.58 Cod. 01.01.1 Pdc	975,00	previsione di competenza	2.000,00	2.000,00	2.000,00
	U.1.03.01.02.009		<i>di cui già impegnato alla data odierna</i>		0,00	0,00
	SPESE DI RAPPRESENTANZA ACQUISTI -		<i>di cui fondo pluriennale vincolato</i>	0,00	0,00	0,00
	ORGANI ISTITUZIONALI		previsione di cassa	2.913,88	2.975,00	
	Cap. 1121.50 Cod. 01.01.1 Pdc	665,60	previsione di competenza	2.000,00	2.000,00	2.000,00
	U.1.03.01.01.001		<i>di cui già impegnato alla data odierna</i>		0,00	0,00
	LIBRI - RIVISTE - ABBONAMENTI - ORGANI		<i>di cui fondo pluriennale vincolato</i>	0,00	0,00	0,00
	ISTITUZIONALI		previsione di cassa	3.158,50	2.665,60	

CITTA' DI CASTEL MAGGIORE

PROVINCIA DI BOLOGNA

BILANCIO DI PREVISIONE

PEG - PARTE SPESA per Centro di Responsabilità (Procedimento) - Solo con importi - Anno 2019 (risultante)

MISSIONE, PROGRAMMA, TITOLO	DENOMINAZIONE	RESIDUI PRESUNTI AL TERMINE DEL 2018		PREVISIONI DEFINITIVE DEL 2018	PREVISIONI ANNO		
					2019	2020	2021
	Cap. 1121.57 Cod. 01.01.1 Pdc U.1.03.01.02.999 MATERIALE PER CELEBRAZIONI E INIZIATIVE COMUNALI - ORGANI ISTITUZIONALI	1.771,90	previsione di competenza <i>di cui già impegnato alla data odierna</i> <i>di cui fondo pluriennale vincolato</i> previsione di cassa	2.000,00 0,00 3.957,02	2.000,00 0,00 3.771,90	2.000,00 0,00 0,00	2.000,00 0,00 0,00
	Cap. 1130.153 Cod. 01.01.1 Pdc U.1.03.02.02.002 MISSIONI E RIMBORSI SPESE - ORGANI ISTITUZIONALI	3.010,85	previsione di competenza <i>di cui già impegnato alla data odierna</i> <i>di cui fondo pluriennale vincolato</i> previsione di cassa	3.000,00 0,00 3.866,90	2.500,00 0,00 5.510,85	2.500,00 0,00 0,00	2.500,00 0,00 0,00
	Cap. 1130.226 Cod. 01.01.1 Pdc U.1.03.02.99.999 PRESTAZIONI PER UFFICIO STAMPA - ORGANI ISTITUZIONALI	9.336,20	previsione di competenza <i>di cui già impegnato alla data odierna</i> <i>di cui fondo pluriennale vincolato</i> previsione di cassa	10.000,00 0,00 17.079,20	10.000,00 0,00 19.336,20	10.000,00 0,00 0,00	10.000,00 0,00 0,00
	Cap. 1130.259 Cod. 01.01.1 Pdc U.1.03.02.02.001 PRESTAZIONI DIVERSE - ORGANI ISTITUZIONALI	100,00	previsione di competenza <i>di cui già impegnato alla data odierna</i> <i>di cui fondo pluriennale vincolato</i> previsione di cassa	100,00 0,00 100,00	100,00 0,00 200,00	100,00 0,00 0,00	100,00 0,00 0,00
	Cap. 1130.260 Cod. 01.01.1 Pdc U.1.03.02.99.999 PRESTAZIONI DIVERSE - ORGANI ISTITUZIONALI	805,84	previsione di competenza <i>di cui già impegnato alla data odierna</i> <i>di cui fondo pluriennale vincolato</i> previsione di cassa	10.500,00 0,00 10.890,00	2.500,00 0,00 3.305,84	5.000,00 0,00 0,00	5.000,00 0,00 0,00
	Cap. 1130.263 Cod. 01.01.1 Pdc U.1.03.02.99.003 ADESIONE A ENTI E ASSOCIAZIONI - ORGANI ISTITUZIONALI	0,00	previsione di competenza <i>di cui già impegnato alla data odierna</i> <i>di cui fondo pluriennale vincolato</i> previsione di cassa	7.000,00 0,00 7.000,00	7.000,00 0,00 7.000,00	7.000,00 0,00 0,00	7.000,00 0,00 0,00
	Cap. 1130.269 Cod. 01.01.1 Pdc U.1.03.02.99.000 PRESTAZIONI DIVERSE - ORGANI ISTITUZIONALI	500,00	previsione di competenza <i>di cui già impegnato alla data odierna</i> <i>di cui fondo pluriennale vincolato</i> previsione di cassa	1.500,00 0,00 1.500,00	1.500,00 0,00 2.000,00	1.500,00 0,00 0,00	1.500,00 0,00 0,00

CITTA' DI CASTEL MAGGIORE

PROVINCIA DI BOLOGNA

BILANCIO DI PREVISIONE

PEG - PARTE SPESA per Centro di Responsabilità (Procedimento) - Solo con importi - Anno 2019 (risultante)

MISSIONE, PROGRAMMA, TITOLO	DENOMINAZIONE	RESIDUI PRESUNTI AL TERMINE DEL 2018		PREVISIONI DEFINITIVE DEL 2018	PREVISIONI ANNO		
					2019	2020	2021
	Cap. 1161.459 Cod. 01.01.1 Pdc U.1.04.01.02.004 TRASFERIMENTI A CITTA' METROPOLITANA UFFICIO DEL SINDACO	0,00	previsione di competenza <i>di cui già impegnato alla data odierna</i> <i>di cui fondo pluriennale vincolato</i>	1.500,00	1.500,00 0,00 0,00	1.500,00 0,00 0,00	1.500,00 0,00 0,00
	Cap. 1188.639 Cod. 01.01.1 Pdc U.1.02.01.99.999 DIRITTI SIAE - UFFICIO DEL SINDACO	494,09	previsione di competenza <i>di cui già impegnato alla data odierna</i> <i>di cui fondo pluriennale vincolato</i>	2.000,00	500,00 0,00 0,00	500,00 0,00 0,00	500,00 0,00 0,00
Totale Programma	01 Organi istituzionali	18.409,48	previsione di competenza <i>di cui già impegnato alla data odierna</i> di cui fondo pluriennale previsione di cassa	42.600,00	32.100,00 8.686,40 0,00 994,09	34.600,00 0,00 0,00 0,00	34.600,00 0,00 0,00 0,00
TOTALE MISSIONE	1 Servizi istituzionali e generali e di gestione	18.409,48	previsione di competenza <i>di cui già impegnato alla data odierna</i> di cui fondo pluriennale previsione di cassa	42.600,00	32.100,00 8.686,40 0,00 50.509,48	34.600,00 0,00 0,00 0,00	34.600,00 0,00 0,00 0,00
MISSIONE	12 Diritti sociali, politiche sociali e famiglia						
1208 Programma	08 Cooperazione e associazionismo						
MISSIONE	12 Diritti sociali, politiche sociali e famiglia						
1208 Programma	08 Cooperazione e associazionismo						
Titolo 1	SPESE CORRENTI	9.600,00	previsione di competenza <i>di cui già impegnato alla data odierna</i> <i>di cui fondo pluriennale vincolato</i> previsione di cassa	9.600,00	2.500,00 0,00 0,00 12.100,00	2.500,00 0,00 0,00 0,00	2.500,00 0,00 0,00 0,00

CITTA' DI CASTEL MAGGIORE

PROVINCIA DI BOLOGNA

BILANCIO DI PREVISIONE

PEG - PARTE SPESA per Centro di Responsabilità (Procedimento) - Solo con importi - Anno 2019 (risultante)

MISSIONE, PROGRAMMA, TITOLO	DENOMINAZIONE	RESIDUI PRESUNTI AL TERMINE DEL 2018		PREVISIONI DEFINITIVE DEL 2018			
					PREVISIONI ANNO 2019	PREVISIONI ANNO 2020	PREVISIONI ANNO 2021
	Cap. 10479.446 Cod. 12.08.1 Pdc U.1.10.99.99.999 CONTRIBUTI AD ASSOCIAZIONI - VOLONTARIATO	9.600,00	previsione di competenza <i>di cui già impegnato alla data odierna</i> <i>di cui fondo pluriennale vincolato</i> previsione di cassa	9.600,00 0,00 9.600,00	2.500,00 0,00 12.100,00	2.500,00 0,00 0,00	2.500,00 0,00 0,00
TOTALE MISSIONE	12 Diritti sociali, politiche sociali e famiglia	9.600,00	previsione di competenza <i>di cui già impegnato alla data odierna</i> <i>di cui fondo pluriennale</i> previsione di cassa	9.600,00 0,00 9.600,00	2.500,00 0,00 12.100,00	2.500,00 0,00 0,00	2.500,00 0,00 0,00
Totale Responsabile	E100 UFFICIO DEL SINDACO	28.009,48	previsione di competenza <i>di cui già impegnato alla data odierna</i> <i>di cui fondo pluriennale</i> previsione di cassa	52.200,00 0,00 65.458,42	34.600,00 8.686,40 62.609,48	37.100,00 0,00 0,00	37.100,00 0,00 0,00
Totale Area	E100 UFFICIO DEL SINDACO	0,00	previsione di competenza <i>di cui già impegnato alla data</i> <i>di cui fondo pluriennale</i> previsione di cassa	52.200,00 0,00 65.458,42	34.600,00 8.686,40 62.609,48	37.100,00 0,00 0,00	37.100,00 0,00 0,00

CITTA' DI CASTEL MAGGIORE

PROVINCIA DI BOLOGNA

BILANCIO DI PREVISIONE

PEG - PARTE SPESA per Centro di Responsabilità (Procedimento) - Solo con importi - Anno 2019 (risultante)

MISSIONE, PROGRAMMA, TITOLO	DENOMINAZIONE	RESIDUI PRESUNTI AL TERMINE DEL 2018		PREVISIONI DEFINITIVE DEL 2018			
					PREVISIONI ANNO 2019	PREVISIONI ANNO 2020	PREVISIONI ANNO 2021
	TOTALE GENERALE DELLE SPESE	9.890.838,42	previsione di competenza	31.863.808,32	24.865.489,35	23.366.228,05	19.339.228,05
			<i>di cui già impegnato alla data odierna</i>		1.949.407,84	607.101,13	475.738,85
			<i>di cui fondo pluriennale</i>	2.331.240,00	82.847,00	82.847,00	82.847,00
			previsione di cassa	31.738.172,26	33.950.493,39		