

COMUNE DI CASTEL MAGGIORE

MANUTENZIONE STRAORDINARIA RIFACIMENTO IMPERMEABILIZZAZIONE COPERTURA

FABBRICATO AD USO SCOLASTICO
SCUOLA ELEMENTARE "F. FRANCHINI"

VIA GIULIO VERNE N.1, LOC. SABBIUNO, COMUNE CASTEL MAGGIORE
(N.C.E.U. - Foglio n.15, Mappale n.42)

PROGETTO PRELIMINARE

C.U.P. G74H15000210004

SPAZIO RISERVATO A TIMBRI:

RESPONSABILE DEL PROCEDIMENTO:

Geom. Lucia Campana

3° Settore Lavori Pubblici ed Ambiente - "Servizio Lavori Pubblici Patrimonio Trasporti e Mobilità"

PROGETTISTA e DIRETTORE DEI LAVORI:

Ing. Carmelo Ricciardo

c.f. RCC CML 52R04D 569R

via Miliani n.7 - 40132, Bologna

tel. 051 6389407

cell. 335 6926114

mail. c.ricciardo@libraing.it

Oggetto:

Tavola n°:

Scala:

RILIEVO FOTOGRAFICO

PIANTA PUNTI DI RIPRESA

R.F.

1:200

1				
0	Emissione	Ing. Gambaiani	Ing. Ricciardo	Maggio 2015
Revisione	Descrizione	Redatto	Approvato	Data

PUNTI DI SCATTO

scala 1:200

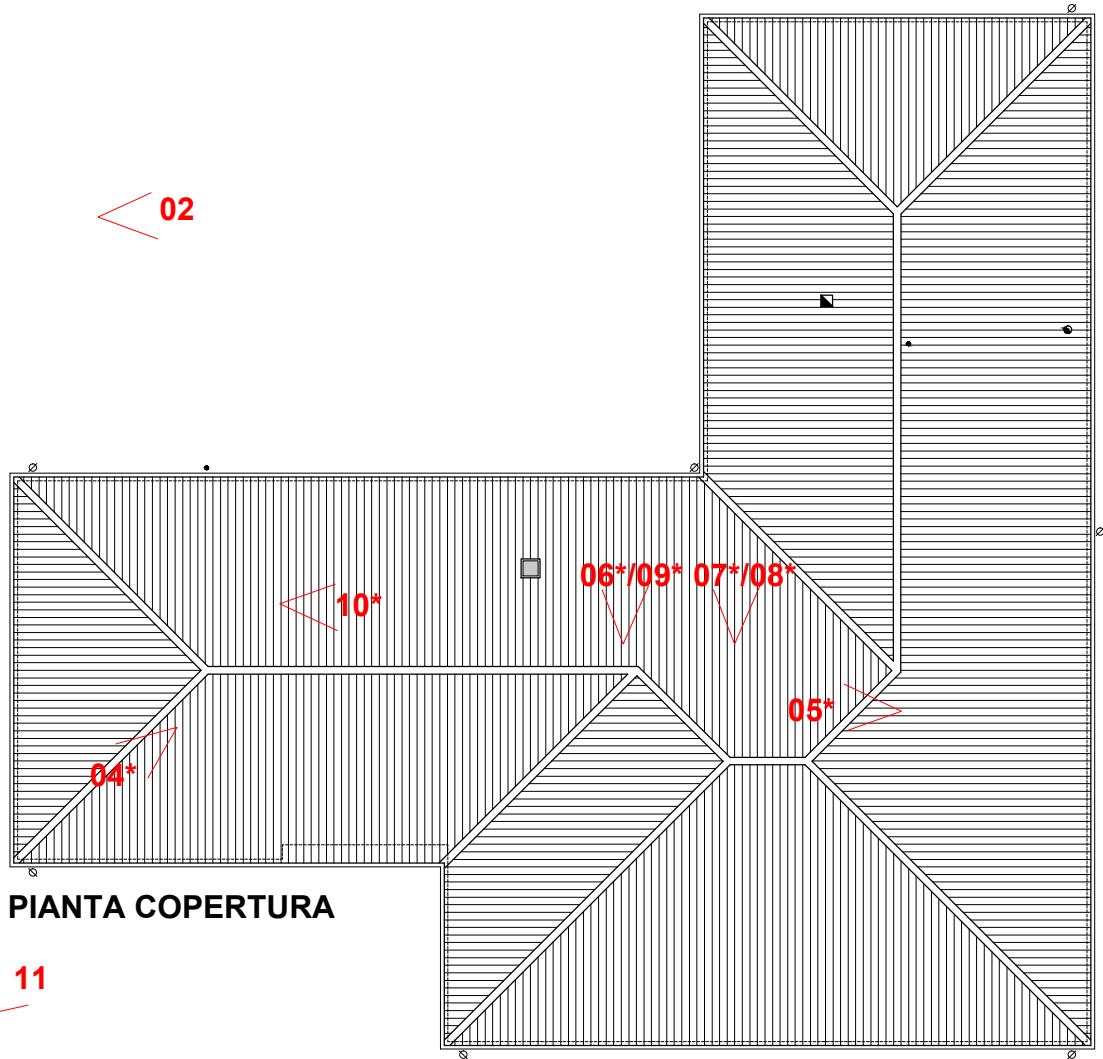

PIANTA COPERTURA

NOTA: I punti di scatto con * si riferiscono al piano sottotetto.



RILIEVO FOTOGRAFICO



FOTO 01_foto lato Ovest, scatto da parcheggio pubblico.



FOTO 02_foto cortile interno (lato Ovest), si nota l'accesso della residenza del custode.



FOTO 03_foto lato Est, scatto da via Matteotti.



FOTO 04_foto sottotetto,parciolare del cantonale.



FOTO 05_foto sottotetto - stato della copertura: si notano molte tavole color bianco (infiltrazioni d'acqua, deposito dei sali); in alto a destra si nota la trave parzialmente marcia (da sostituire). La presente foto è stata scattata il 7/2/2015 prima degli interventi di messa in sicurezza (puntellatura delle travi risultate parzialmente marce).



FOTO 06_foto sottotetto - stato della copertura. La presente foto è stata scattata il 7/2/2015, prima degli interventi di messa in sicurezza; si nota la porzione di solaio interessata dal cedimento (causa deposito neve). Si nota un'ingente quantità di infiltrazioni d'acqua.



FOTO 07_foto sottotetto - stato della copertura. La presente foto è stata scattata il 9/2/2015 dopo gli interventi di messa in sicurezza; si nota la puntellatura temporanea di alcune travi.



FOTO 08_foto sottotetto - stato della copertura. La presente foto è stata scattata il 9/2/2015 dopo gli interventi di messa in sicurezza: si nota la puntellatura temporanea del cantonale.



FOTO 09_foto sottotetto - stato della copertura. La presente foto è stata scattata il 9/2/2015 dopo gli interventi di messa in sicurezza. Il solaio di cui alla foto 06 è stato ripristinato (sono stati sostituiti anche i travetti in questo caso).



FOTO 10_foto sottotetto: vasca in eternit (dismessa). Da rimuovere a carico di ditta abilitata.



FOTO 11_Esterno, ingresso principale: marciapiede lesionato in più punti.