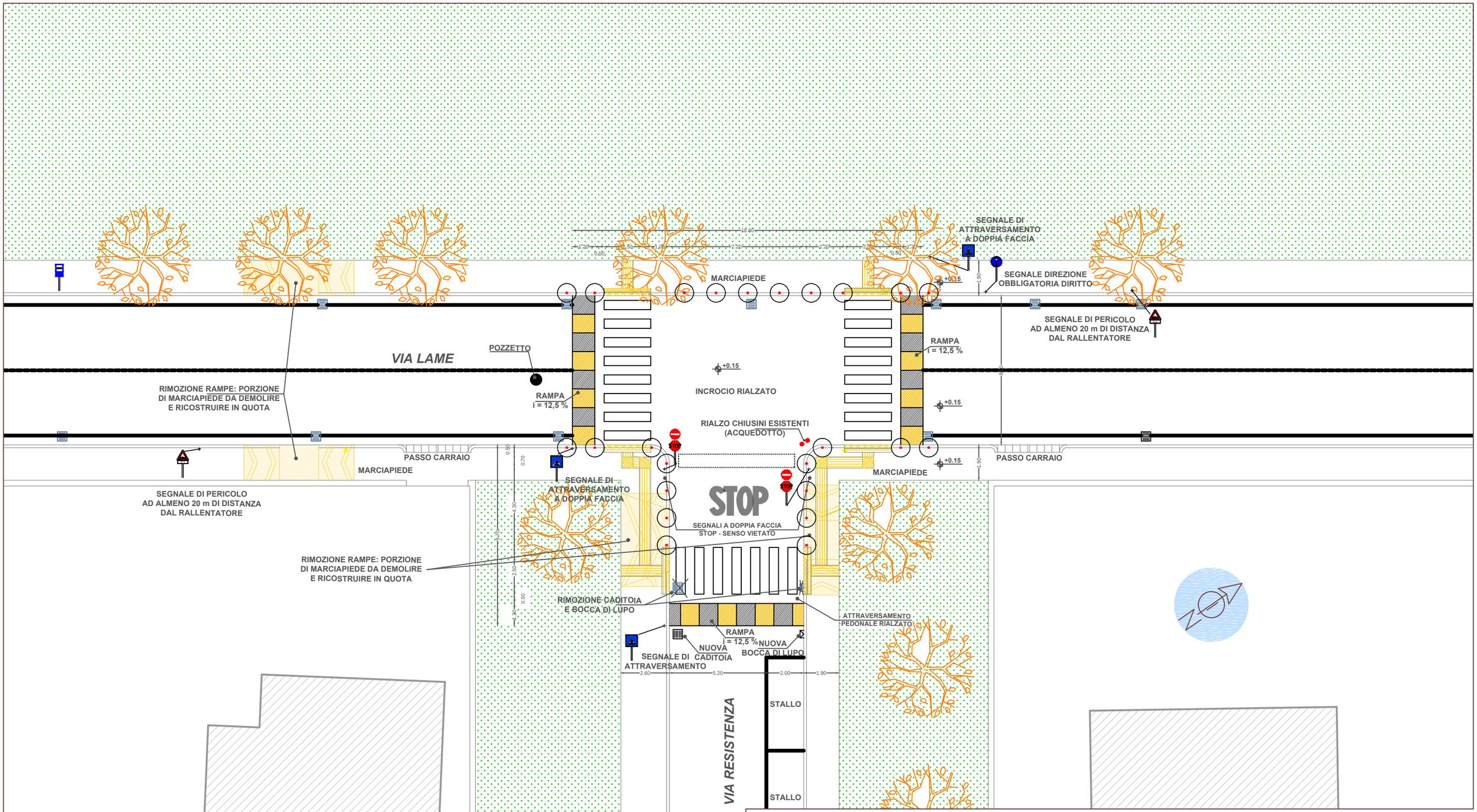

Città di Castel Maggiore

3° Settore Lavori Pubblici e Ambiente - Servizio Lavori pubblici Patrimonio Trasporti e Mobilità

MANUTENZIONE STRAORDINARIA STRADE ANNO 2016

OGGETTO:	*INTERVENTO "6" E "RES" - INCROCIO RIALZATO*		**TAV. 1.3**
PROPRIETA':	*Comune di Castel Maggiore*		
R.U.P.:	*Geom. Lucia Campana*		
PROGETTISTA:	*Ing. Nicola Masiello*		
SCALA:	*1:200*	DATA: *SETTEMBRE 2016*	