

Allegato A)

COMUNE DI CASTEL MAGGIORE

PROVINCIA DI BOLOGNA

**ANALISI DELL'ASSETTO COMPLESSIVO DELLE
SOCIETA' IN CUI IL COMUNE DI CASTEL MAGGIORE
DETIENE PARTECIPAZIONI DIRETTE E
INDIRETTE AI SENSI DELL'ART. 20 DEL D. LGS. N.
175/2016 -**

INDICE

- 01. SCHEDA ANAGRAFICA**
- 02. RICOGNIZIONE DELLE SOCIETÀ PARTECIPATE**
 - 02.01. Ricognizione delle società a partecipazione diretta
 - 02.02. Ricognizione delle società a partecipazione indiretta
 - 02.03. Grafico delle relazioni tra partecipazioni
- 03. REQUISITI TESTO UNICO DELLE SOCIETÀ A PARTECIPAZIONE PUBBLICA (T.U.S.P)**
 - 03.01. Finalità perseguite e attività ammesse (articoli 4 e 26)
 - 03.02. Condizioni art. 20 co. 2
- 04. MANTENIMENTO SENZA INTERVENTI DI RAZIONALIZZAZIONE**
- 05. AZIONI DI RAZIONALIZZAZIONE**
 - 05.01. Contenimento costi
 - 05.02. Cessione/Alienazione quote
 - 05.03. Liquidazione
 - 05.04. Fusione/Incorporazione
 - 05.05. Riepilogo
- 06. ELENCO MOTIVAZIONI**

**RICOGNIZIONE E PIANO DI RAZIONALIZZAZIONE
DEGLI ORGANISMI PARTECIPATI DAGLI ENTI TERRITORIALI
(ART. 20 D.LGS. N. 175/2016)**

01. SCHEDA ANAGRAFICA

Tipologia Ente: Comune

Denominazione Ente: EMILIA-ROMAGNA

Codice fiscale dell'Ente: 00819880378

L'ente ha già adottato la ricognizione straordinaria di tutte le partecipazioni ai sensi dell'art. 24 del D.lgs 175/2016

SI

Dati del referente/responsabile per la compilazione del piano

Nome:

Isabella

Cognome:

Scippa

Recapiti:

Indirizzo:

Via Matteotti n.10

Telefono:

051/6386742

Fax:

051/6386801

Posta elettronica:

isabella.scippa@comune.castel-maggiore.bo.it

02. RICOGNIZIONE DELLE SOCIETÀ PARTECIPATE

Se l'ente partecipa al capitale di una società sia direttamente sia indirettamente, compilare sia la scheda 02.01. sia la scheda 02.02.

02.01. Ricognizione delle società a partecipazione diretta

Progressivo	Codice fiscale società	Denominazione società	Anno di costituzione	% Quota di partecipazione	Attività svolta	Partecipazione di controllo	Società in house	Quotata (ai sensi del d.lgs. n. 175/2016)	Holding pura
A	B	C	D	E	F	G	H	I	J
Dir_1	02806060368	Geovest Srl	2002	10,10	Gestione rifiuti	NO	SI	NO	NO
Dir_2	02770891204	Lepida Spa	2007	0,0015	Reti, datacenter, servizi	NO	NO	NO	NO
Dir_3	04245520376	Hera Spa	1995	0,253	Gestione risorse idriche, energetiche, ambientali	NO	NO	SI	NO

Le società a partecipazione diretta (quotate e non quotate) sono sempre oggetto di ricognizione, anche se non controllate dall'ente.

Colonna B: Inserire codice di 11 cifre per le società aventi sede in Italia; codice di 11 cifre seguito da "E" per le società aventi sede all'estero.

Colonna C: Inserire la ragione sociale comprensiva della forma giuridica.

Colonna E: Inserire valori comprensivi di decimali.

Colonna F: Inserire una descrizione sintetica della/e attività effettivamente svolta/e.

Colonna G: Indicare se la partecipazione detenuta dall'amministrazione è di controllo ai sensi dell'art. 2359 c.c.

Colonna H: Indicare "SI" se l'Amministrazione esercita il controllo analogo o più Amministrazioni esercitano il controllo analogo congiunto.

Colonna I: Indicare "SI" se la società emette azioni quotata in mercati regolamentati; se ha emesso, al 31/12/2017, strumenti finanziari quotati in mercati regolamentati; se sia partecipata da società quotata o che hanno emesso strumenti finanziari quotati.

Colonna J: Indicare "SI" se la società ha come oggetto sociale esclusivo la gestione delle partecipazioni societarie per conto dell'Amministrazione.

02. RICOGNIZIONE DELLE SOCIETÀ PARTECIPATE

02.02. Ricognizione delle società a partecipazione indiretta

Progressivo	Codice fiscale società	Denominazione società	Anno di costituzione	Denominazione società/organismo tramite	% Quota di partecipazione società/organismo tramite	% Quota di partecipazione indiretta Amministrazione	Attività svolta	Partecipazioni e di controllo	Società in house
A	B	C	D	E	F	G	H	I	J

Le società a partecipazione indiretta (quotate e non quotate) sono oggetto di ricognizione solo se detenute dall'ente per il tramite di una società/organismo sottoposto a controllo da parte dello stesso.

Colonna B: Inserire codice di 11 cifre per le società aventi sede in Italia; codice di 11 cifre seguito da "E" per le società aventi sede all'estero.

Colonna C: Inserire la ragione sociale comprensiva della forma giuridica.

Colonna E: Inserire la denominazione delle società/organismi (1 o +) attraverso le quali l'ente partecipa alle medesime. Per le indirette di livello successivo, inserire la denominazione delle società/organismi partecipanti (1 o +) del livello immediatamente precedente.

Colonna F: indicare separatamente ciascuna quota di partecipazione (comprensiva di decimali) qualora la partecipazione sia detenuta attraverso 2 o + società/organismi tramite.

Colonna G: indicare una unica quota di partecipazione (comprensiva di decimali) determinata in proporzione alla quote di partecipazione dei livelli precedenti.

Colonna H: Inserire una descrizione sintetica della/e attività effettivamente svolta/e.

Colonna I: Indicare se la partecipazione detenuta dall'amministrazione è di controllo ai sensi dell'art. 2359 c.c.

Colonna J: Indicare "SI" se l'Amministrazione esercita il controllo analogo o più Amministrazioni esercitano il controllo analogo congiunto.

Colonna K: Indicare "SI" se la società emette azioni quotate in mercati regolamentati; se ha emesso, al 31/12/2017, strumenti finanziari quotati in mercati regolamentati; se sia partecipata da società quotate o che hanno emesso strumenti finanziari quotati.

Colonna L: Indicare "SI" se la società ha come oggetto sociale esclusivo la gestione delle partecipazioni societarie per conto dell'Amministrazione.

02. RICOGNIZIONE DELLE SOCIETÀ PARTECIPATE

02.03. Grafico delle relazioni tra partecipazioni

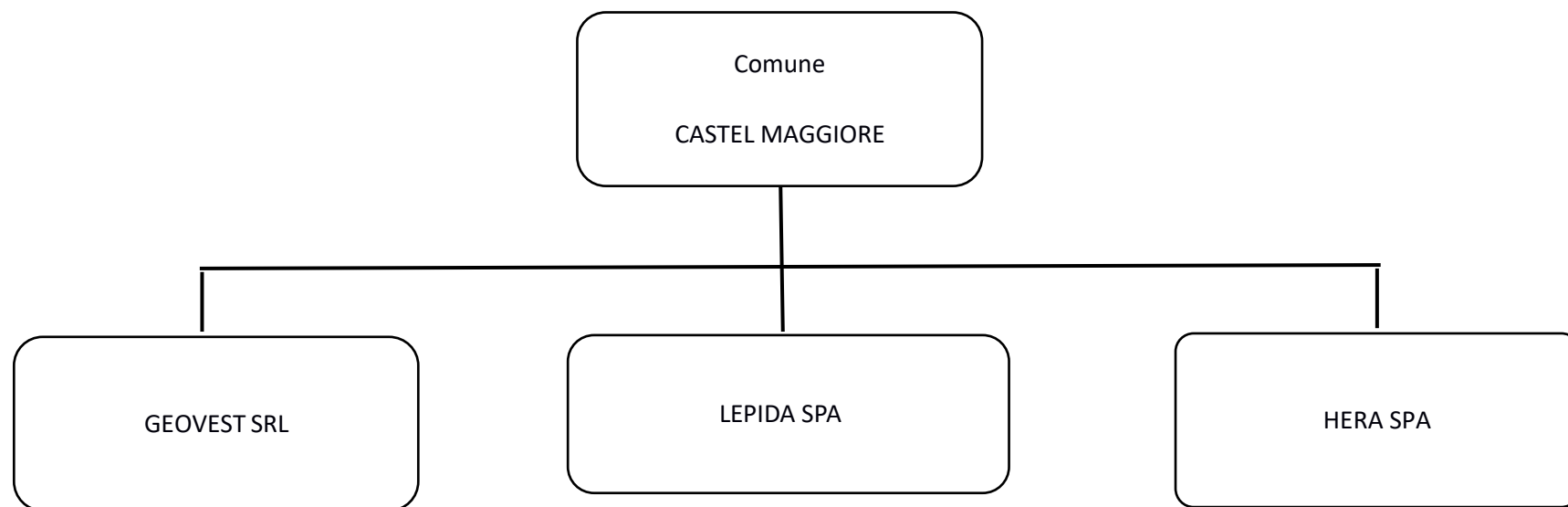

03. REQUISITI TESTO UNICO DELLE SOCIETÀ A PARTECIPAZIONE PUBBLICA

03.01. Finalità perseguite e attività ammesse (articoli 4 e 26)

Compilare una scheda per ciascuna società

Progressivo società partecipata: (a)

Denominazione società partecipata: (b)

Tipo partecipazione: (c)

Attività svolta: (d)

Indicare se la società:

- Rientra nell'Allegato "A" del d.lgs. n. 175/2016 (art. 26, co. 2)

- Ha come oggetto esclusivo la gestione di fondi europei per conto dello Stato o delle Regioni, ovvero la realizzazione di progetti di ricerca finanziati dalle istituzioni dell'Unione Europea (art. 26, co. 2)

- È stata esclusa, con deliberazione adottata ai sensi dell'art. 4 co. 9, secondo periodo, dall'applicazione totale o parziale delle disposizioni del medesimo articolo (**solo per le società partecipate dalle Regioni/Prov. Aut.**)

- È destinataria dei provvedimenti di cui al d.lgs. n. 159/2011 (art. 26, co. 12 -bis)

- È autorizzata alla gestione delle case da gioco, ai sensi della legislazione vigente (art. 26, co. 12 -sexies)

Qualora non sia stata selezionata alcuna delle opzioni indicate ai punti precedenti, indicare se la società:

- È costituita in attuazione dell'art. 34 del regolamento CE n. 13/2013 - Gruppi d'Azione Locale (art. 4, co. 6)

- Ha per oggetto sociale prevalente la gestione di spazi fieristici e l'organizzazione di eventi fieristici (art. 4, co. 7)

- Ha per oggetto sociale prevalente la realizzazione e la gestione di impianti di trasporto a fune per la mobilità turistico-sportiva in aree montane (art. 4, co. 7)

- Ha per oggetto sociale prevalente la produzione di energia da fonti rinnovabili (art. 4, co. 7)

- Ha caratteristiche di spin off o di start up universitario, o analoghe a quelle degli enti di ricerca, ovvero gestisce aziende agricole con funzioni didattiche (art. 4, co. 8)

- Produce un servizio di interesse generale a rete (di cui all'art. 3-bis del d.l. 138/2011) fuori dall'ambito territoriale di riferimento, con affidamento dei servizi, in corso e nuovi, tramite procedure ad evidenza pubblica (art. 4, co. 9-bis)

- Produce beni e servizi strettamente necessari per il perseguimento delle finalità istituzionali dell'ente (art. 4, co. 1)

- Produce un servizio di interesse generale (art. 4, co. 2, lett. a)

- Progetta e realizza un'opera pubblica sulla base di un accordo di programma fra amministrazioni pubbliche (art. 4, co. 2, lett. b)

- Realizza e gestisce un'opera pubblica ovvero organizza e gestisce un servizio di interesse generale attraverso un contratto di partenariato pubblico/privato (art. 4, co. 2, lett. c)

- Produce beni o servizi strumentali all'ente o agli enti pubblici partecipanti o alla svolgimento delle loro funzioni (art. 4, co. 2, lett. d)

- Svolge servizi di committenza (art. 4, co. 2, lett. e)

- Valorizza il patrimonio immobiliare dell'amministrazione partecipante (art. 4, co. 3)

Indicare le motivazioni della riconducibilità o meno ai vincoli di scopo di cui al co. 1 o ad una delle attività di cui ai commi 2 e 3, anche con riferimento alle società che svolgono le attività di cui ai commi 6, 7, 8:

(a): Inserire uno dei progressivi già indicati nelle schede di ricognizione (02.01; 02.02).

(b): Inserire la ragione sociale come indicata nelle schede di ricognizione (02.01; 02.02).

(c): Indicare il tipo di partecipazione distinguendo i casi in cui la società sia partecipata direttamente, indirettamente (tramite altra società/organismo), ovvero in parte direttamente e in parte indirettamente.

(d): Inserire l'attività come indicata nelle schede di ricognizione (02.01; 02.02).

03. REQUISITI TESTO UNICO DELLE SOCIETÀ A PARTECIPAZIONE PUBBLICA

03.01. Finalità perseguite e attività ammesse (articoli 4 e 26)

Compilare una scheda per ciascuna società

Progressivo società partecipata: (a)

Denominazione società partecipata: (b)

Tipo partecipazione: (c)

Attività svolta: (d)

Indicare se la società:

- Rientra nell'Allegato "A" del d.lgs. n. 175/2016 (art. 26, co. 2)

- Ha come oggetto esclusivo la gestione di fondi europei per conto dello Stato o delle Regioni, ovvero la realizzazione di progetti di ricerca finanziati dalle istituzioni dell'Unione Europea (art. 26, co. 2)

- È stata esclusa, con deliberazione adottata ai sensi dell'art. 4 co. 9, secondo periodo, dall'applicazione totale o parziale delle disposizioni del medesimo articolo (**solo per le società partecipate dalle Regioni/Prov. Aut.**)

- È destinataria dei provvedimenti di cui al d.lgs. n. 159/2011 (art. 26, co. 12 -bis)

- È autorizzata alla gestione delle case da gioco, ai sensi della legislazione vigente (art. 26, co. 12 -sexies)

Qualora non sia stata selezionata alcuna delle opzioni indicate ai punti precedenti, indicare se la società:

- È costituita in attuazione dell'art. 34 del regolamento CE n. 13/2013 - Gruppi d'Azione Locale (art. 4, co. 6)

- Ha per oggetto sociale prevalente la gestione di spazi fieristici e l'organizzazione di eventi fieristici (art. 4, co. 7)

- Ha per oggetto sociale prevalente la realizzazione e la gestione di impianti di trasporto a fune per la mobilità turistico-sportiva in aree montane (art. 4, co. 7)

- Ha per oggetto sociale prevalente la produzione di energia da fonti rinnovabili (art. 4, co. 7)

- Ha caratteristiche di spin off o di start up universitario, o analoghe a quelle degli enti di ricerca, ovvero gestisce aziende agricole con funzioni didattiche (art. 4, co. 8)

- Produce un servizio di interesse generale a rete (di cui all'art. 3-bis del d.l. 138/2011) fuori dall'ambito territoriale di riferimento, con affidamento dei servizi, in corso e nuovi, tramite procedure ad evidenza pubblica (art. 4, co. 9-bis)

- Produce beni e servizi strettamente necessari per il perseguimento delle finalità istituzionali dell'ente (art. 4, co. 1)

- Produce un servizio di interesse generale (art. 4, co. 2, lett. a)

- Progetta e realizza un'opera pubblica sulla base di un accordo di programma fra amministrazioni pubbliche (art. 4, co. 2, lett. b)

- Realizza e gestisce un'opera pubblica ovvero organizza e gestisce un servizio di interesse generale attraverso un contratto di partenariato pubblico/privato (art. 4, co. 2, lett. c)

- Produce beni o servizi strumentali all'ente o agli enti pubblici partecipanti o alla svolgimento delle loro funzioni (art. 4, co. 2, lett. d)

- Svolge servizi di committenza (art. 4, co. 2, lett. e)

- Valorizza il patrimonio immobiliare dell'amministrazione partecipante (art. 4, co. 3)

Indicare le motivazioni della riconducibilità o meno ai vincoli di scopo di cui al co. 1 o ad una delle attività di cui ai commi 2 e 3, anche con riferimento alle società che svolgono le attività di cui ai commi 6, 7, 8:

(a): Inserire uno dei progressivi già indicati nelle schede di ricognizione (02.01; 02.02).

(b): Inserire la ragione sociale come indicata nelle schede di ricognizione (02.01; 02.02).

(c): Indicare il tipo di partecipazione distinguendo i casi in cui la società sia partecipata direttamente, indirettamente (tramite altra società/organismo), ovvero in parte direttamente e in parte indirettamente.

(d): Inserire l'attività come indicata nelle schede di ricognizione (02.01; 02.02).

03. REQUISITI TESTO UNICO DELLE SOCIETÀ A PARTECIPAZIONE PUBBLICA

03.01. Finalità perseguite e attività ammesse (articoli 4 e 26)

Compilare una scheda per ciascuna società

Progressivo società partecipata: (a)

Denominazione società partecipata: (b)

Tipo partecipazione: (c)

Attività svolta: (d)

Indicare se la società:

- Rientra nell'Allegato "A" del d.lgs. n. 175/2016 (art. 26, co. 2)
- Ha come oggetto esclusivo la gestione di fondi europei per conto dello Stato o delle Regioni, ovvero la realizzazione di progetti di ricerca finanziati dalle istituzioni dell'Unione Europea (art. 26, co. 2)
- È stata esclusa, con deliberazione adottata ai sensi dell'art. 4 co. 9, secondo periodo, dall'applicazione totale o parziale delle disposizioni del medesimo articolo (**solo per le società partecipate dalle Regioni/Prov. Aut.**)
- È destinataria dei provvedimenti di cui al d.lgs. n. 159/2011 (art. 26, co. 12 -bis)
- È autorizzata alla gestione delle case da gioco, ai sensi della legislazione vigente (art. 26, co. 12 -sexies)
- Qualora non sia stata selezionata alcuna delle opzioni indicate ai punti precedenti, indicare se la società:**
- È costituita in attuazione dell'art. 34 del regolamento CE n. 13/2013 - Gruppi d'Azione Locale (art. 4, co. 6)
- Ha per oggetto sociale prevalente la gestione di spazi fieristici e l'organizzazione di eventi fieristici (art. 4, co. 7)
- Ha per oggetto sociale prevalente la realizzazione e la gestione di impianti di trasporto a fune per la mobilità turistico-sportiva in aree montane (art. 4, co. 7)
- Ha per oggetto sociale prevalente la produzione di energia da fonti rinnovabili (art. 4, co. 7)
- Ha caratteristiche di spin off o di start up universitario, o analoghe a quelle degli enti di ricerca, ovvero gestisce aziende agricole con funzioni didattiche (art. 4, co. 8)
- Produce un servizio di interesse generale a rete (di cui all'art. 3-bis del d.l. 138/2011) fuori dall'ambito territoriale di riferimento, con affidamento dei servizi, in corso e nuovi, tramite procedure ad evidenza pubblica (art. 4, co. 9-bis)
- Produce beni e servizi strettamente necessari per il perseguimento delle finalità istituzionali dell'ente (art. 4, co. 1)
- Produce un servizio di interesse generale (art. 4, co. 2, lett. a)
- Progetta e realizza un'opera pubblica sulla base di un accordo di programma fra amministrazioni pubbliche (art. 4, co. 2, lett. b)
- Realizza e gestisce un'opera pubblica ovvero organizza e gestisce un servizio di interesse generale attraverso un contratto di partenariato pubblico/privato (art. 4, co. 2, lett. c)
- Produce beni o servizi strumentali all'ente o agli enti pubblici partecipanti o alla svolgimento delle loro funzioni (art. 4, co. 2, lett. d)
- Svolge servizi di committenza (art. 4, co. 2, lett. e)
- Valorizza il patrimonio immobiliare dell'amministrazione partecipante (art. 4, co. 3)

Indicare le motivazioni della riconducibilità o meno ai vincoli di scopo di cui al co. 1 o ad una delle attività di cui ai commi 2 e 3, anche con riferimento alle società che svolgono le attività di cui ai commi 6, 7, 8:

(a): Inserire uno dei progressivi già indicati nelle schede di ricognizione (02.01; 02.02).

(b): Inserire la ragione sociale come indicata nelle schede di ricognizione (02.01; 02.02).

(c): Indicare il tipo di partecipazione distinguendo i casi in cui la società sia partecipata direttamente, indirettamente (tramite altra società/organismo), ovvero in parte direttamente e in parte indirettamente.

(d): Inserire l'attività come indicata nelle schede di ricognizione (02.01; 02.02).

03. REQUISITI TESTO UNICO DELLE SOCIETÀ A PARTECIPAZIONE PUBBLICA

03.02. Condizioni art. 20, co. 2

Compilare una scheda per ciascuna società

Progressivo società partecipata: Dir_1 (a)

Denominazione società partecipata: Geovest Srl (b)

Tipo partecipazione: Indiretta (c)

Attività svolta: Gestione rifiuti (d)

Indicare i seguenti dati con riferimento all'esercizio 2017:

Numero medio dipendenti (e)	96,00
Numero amministratori	1
di cui nominati dall'Ente	1
Numero componenti organo di controllo	1
di cui nominati dall'Ente	1

Importi in euro

Costo del personale (f)	4.205.289,00
Compensi amministratori	43.867,00
Compensi componenti organo di controllo	15.273,00

Importi in euro

RISULTATO D'ESERCIZIO (g)	
2017	188.305,00
2016	69.743,00
2015	-352.963,00
2014	32.650,00
2013	42.327,00

Importi in euro

FATTURATO	
2017	23.313.217,00
2016	22.355.778,00
2015	21.166.262,00
FATTURATO MEDIO	22.278.419,00

Sussistenza delle condizioni di cui all'art. 20, co. 2:

- La partecipazione societaria non rientra in alcuna delle categorie di cui all'art. 4 (art. 20, co. 2, lett. a)
- Società priva di dipendenti o con numero di amministratori superiore a quello dei dipendenti (art. 20, co. 2, lett. b)
- Svolgimento di attività analoghe o similari a quelle svolte da altre società partecipate o da enti pubblici strumentali (art. 20, co. 2, lett. c)

Indicare quali società/enti strumentali:

- Fatturato medio non superiore a 500.000 euro nel triennio precedente (art. 20, co. 2, lett. d e art. 26, co. 12 - quinquies)
- Perdite in 4 dei 5 esercizi precedenti (per società che non gestiscono un servizio di interesse generale) (art. 20, co. 2, lett. e)
- Necessità di contenimento dei costi di funzionamento (art. 20, co. 2, lett. f)
- Necessità di aggregazione con altre società aventi ad oggetto le attività consentite all'art. 4 (art. 20, co. 2, lett. g)

Indicare le motivazioni della sussistenza o meno delle condizioni di cui ai punti precedenti:

Azioni da intraprendere:

(a): Inserire uno dei progressivi già indicati nelle schede di ricognizione (02.01; 02.02).

(b): Inserire la ragione sociale come indicata nelle schede di ricognizione (02.01; 02.02).

(c): Indicare il tipo di partecipazione distinguendo i casi in cui la società sia partecipata direttamente, indirettamente (tramite altra società/organismo), ovvero in parte direttamente e in parte indirettamente.

(d): Inserire l'attività svolta come indicata nelle schede di ricognizione (02.01; 02.02).

(e): Inserire il numero medio di dipendenti come da nota integrativa al bilancio.

(f): Inserire la voce B9 del Conto economico.

(g): Inserire il risultato d'esercizio al netto delle imposte.

03. REQUISITI TESTO UNICO DELLE SOCIETÀ A PARTECIPAZIONE PUBBLICA

03.02. Condizioni art. 20, co. 2

Compilare una scheda per ciascuna società

Progressivo società partecipata: Dir_2 (a)

Denominazione società partecipata: Lepida Spa (b)

Tipo partecipazione: Indiretta (c)

Attività svolta: Reti, datacenter servizi (d)

Indicare i seguenti dati con riferimento all'esercizio 2017:

Numero medio dipendenti (e)	74,00
Numero amministratori	3
di cui nominati dall'Ente	0
Numero componenti organo di controllo	3
di cui nominati dall'Ente	0

Importi in euro	
Costo del personale (f)	4.756.705,00
Compensi amministratori	35.160,00
Compensi componenti organo di controllo	19.000,00

Importi in euro	
RISULTATO D'ESERCIZIO (g)	
2017	309.150,00
2016	457.200,00
2015	184.920,00
2014	339.909,00
2013	208.798,00

Importi in euro	
FATTURATO	
2017	29.102.256,00
2016	28.892.725,00
2015	27.474.410,00
FATTURATO MEDIO	28.489.797,00

Sussistenza delle condizioni di cui all'art. 20, co. 2:

- La partecipazione societaria non rientra in alcuna delle categorie di cui all'art. 4 (art. 20, co. 2, lett. a)
- Società priva di dipendenti o con numero di amministratori superiore a quello dei dipendenti (art. 20, co. 2, lett. b)
- Svolgimento di attività analoghe o similari a quelle svolte da altre società partecipate o da enti pubblici strumentali (art. 20, co. 2, lett. c)

Indicare quali società/enti strumentali:

- Fatturato medio non superiore a 500.000 euro nel triennio precedente (art. 20, co. 2, lett. d e art. 26, co. 12 - quinquies)
- Perdite in 4 dei 5 esercizi precedenti (per società che non gestiscono un servizio di interesse generale) (art. 20, co. 2, lett. e)
- Necessità di contenimento dei costi di funzionamento (art. 20, co. 2, lett. f)
- Necessità di aggregazione con altre società aventi ad oggetto le attività consentite all'art. 4 (art. 20, co. 2, lett. g)

Indicare le motivazioni della sussistenza o meno delle condizioni di cui ai punti precedenti:

Azioni da intraprendere:

MANTENIMENTO DELLA QUOTA AZIONARIA POSSEDUTA (0,00156%) E RECEPIMENTO DELLA FUSIONE PER INCORPORAZIONE DI CUP2000 IN LEPIDA SPA EFFETTUATO DALLA REGIONE EMILIA ROMAGNA

(a): Inserire uno dei progressivi già indicati nelle schede di ricognizione (02.01; 02.02).

(b): Inserire la ragione sociale come indicata nelle schede di ricognizione (02.01; 02.02).

(c): Indicare il tipo di partecipazione distinguendo i casi in cui la società sia partecipata direttamente, indirettamente (tramite altra società/organismo), ovvero in parte direttamente e in parte indirettamente.

(d): Inserire l'attività svolta come indicata nelle schede di ricognizione (02.01; 02.02).

(e): Inserire il numero medio di dipendenti come da nota integrativa al bilancio.

(f): Inserire la voce B9 del Conto economico.

(g): Inserire il risultato d'esercizio al netto delle imposte.

03. REQUISITI TESTO UNICO DELLE SOCIETÀ A PARTECIPAZIONE PUBBLICA

03.02. Condizioni art. 20, co. 2

Compilare una scheda per ciascuna società

Progressivo società partecipata: (a)

Denominazione società partecipata: (b)

Tipo partecipazione: (c)

Attività svolta: (d)

Indicare i seguenti dati con riferimento all'esercizio 2017:

Numero medio dipendenti (e)	8.678,00
Numero amministratori	15
di cui nominati dall'Ente	0
Numero componenti organo di controllo	3
di cui nominati dall'Ente	0

Importi in euro	
Costo del personale (f)	551.600.000,00
Compensi amministratori	1.520.362,00
Compensi componenti organo di controllo	516.434,00

Importi in euro	
RISULTATO D'ESERCIZIO (g)	
2017	266.800.000,00
2016	220.400.000,00
2015	194.000.000,00
2014	182.407.000,00
2013	181.708.000,00

Importi in euro	
FATTURATO	
2017	5.612.100.000,00
2016	4.460.200.000,00
2015	4.487.000.000,00
FATTURATO MEDIO	4.853.100.000,00

Sussistenza delle condizioni di cui all'art. 20, co. 2:

- La partecipazione societaria non rientra in alcuna delle categorie di cui all'art. 4 (art. 20, co. 2, lett. a)
- Società priva di dipendenti o con numero di amministratori superiore a quello dei dipendenti (art. 20, co. 2, lett. b)
- Svolgimento di attività analoghe o similari a quelle svolte da altre società partecipate o da enti pubblici strumentali (art. 20, co. 2, lett. c)

Indicare quali società/enti strumentali:

- Fatturato medio non superiore a 500.000 euro nel triennio precedente (art. 20, co. 2, lett. d e art. 26, co. 12 - quinquies)
- Perdite in 4 dei 5 esercizi precedenti (per società che non gestiscono un servizio di interesse generale) (art. 20, co. 2, lett. e)
- Necessità di contenimento dei costi di funzionamento (art. 20, co. 2, lett. f)
- Necessità di aggregazione con altre società aventi ad oggetto le attività consentite all'art. 4 (art. 20, co. 2, lett. g)

Indicare le motivazioni della sussistenza o meno delle condizioni di cui ai punti precedenti:

Azioni da intraprendere:

(a): Inserire uno dei progressivi già indicati nelle schede di ricognizione (02.01; 02.02).

(b): Inserire la ragione sociale come indicata nelle schede di ricognizione (02.01; 02.02).

(c): Indicare il tipo di partecipazione distinguendo i casi in cui la società sia partecipata direttamente, indirettamente (tramite altra società/organismo), ovvero in parte direttamente e in parte indirettamente.

(d): Inserire l'attività svolta come indicata nelle schede di ricognizione (02.01; 02.02).

(e): Inserire il numero medio di dipendenti come da nota integrativa al bilancio.

(f): Inserire la voce B9 del Conto economico.

(g): Inserire il risultato d'esercizio al netto delle imposte.

04. MANTENIMENTO SENZA INTERVENTI DI RAZIONALIZZAZIONE

Compilare un record per ciascuna partecipazione che si intende mantenere senza interventi di razionalizzazione

Progressivo	Denominazione società	Tipo di partecipazione	Attività svolta	% Quota di partecipazione	Motivazioni della scelta
A	B	C	D	E	F
Dir_1	Geovest Srl	Diretta	Gestione rifiuti	10,1	<p>La partecipazione alla società oltre a garantire un più diretto intervento da parte dell'Ente nell'organizzazione del servizio di smaltimento rifiuti, consente, attraverso il controllo analogo una diretta partecipazione del Comune all'organizzazione dell'attività del servizio.</p> <p>Le dimensioni della società, determinate sulla base del bacino ottimale individuato dall'ATERSIR, consentono di ottenere un importante valore aggiunto dato dalla più elevata qualità dei servizi forniti dalla società che coinvolge in modo rilevante i soci nella definizione delle procedure di gestione.</p>
Dir_2	Lepida Spa	Diretta	Reti, datacenter servizi	0,0015	<p>Si prevede di mantenere la partecipazione societaria in quanto necessaria per il perseguimento delle finalità istituzionali dell'Ente. In proposito, si rimarca che la qualità di socio in Lepida s.p.a. è condizione necessaria al fine di fruire dei servizi "strumentali" di cui all'allegato C alla convenzione stipulata fra gli Enti soci ai sensi dell'art. 4-bis, l.r. n. 11 del 2004 (e successive modificazioni), fra cui si segnalano i seguenti: Rete Lepida - rete internet a banda larga; FedERa - sistema di autenticazione federata degli Enti dell'Emilia Romagna; IcarER - infrastruttura di cooperazione applicativa che permette lo scambio di informazioni tra sistemi informativi di Enti diversi; PayER - piattaforma di pagamenti online dell'Emilia Romagna; ConferENCE - sistema di videocomunicazione; MultiPLER - sistema per l'archiviazione, l'adattamento e l'erogazione di contenuti multimediali.</p>

Dir_3	Hera Spa	Diretta	Gestione risorse idriche, energetiche, ambientali	0,253	Posto che ai sensi dell'art. 26, comma 3°, TUSP, «le pubbliche amministrazioni possono comunque mantenere le partecipazioni in società quotate detenute al 31 dicembre 2015» e considerato che la volontà del legislatore è quella di ridurre i costi delle pubbliche amministrazioni derivanti dalla partecipazione in società, è opportuno evidenziare che sul bilancio non gravano costi di funzionamento in quanto la società risulta in costante attivo e con utile di esercizio che distribuisce annualmente ai soci, che per il Comune di Castel Maggiore è quantificabile in euro 235.000 annuali. In questo momento si ritiene utile il mantenimento della partecipazione, e non è necessario alcuna azione di razionalizzazione

Colonna A: Inserire uno dei progressivi indicati nelle schede di ricognizione (02.01; 02.02).

Colonna B: Inserire la ragione sociale come indicata nelle schede di ricognizione (02.01; 02.02).

Colonna C: Indicare il tipo di partecipazione distinguendo i casi in cui la società sia partecipata direttamente, indirettamente (tramite altra società/organismo), oppure in parte direttamente e in parte indirettamente.

Colonna D: Inserire l'attività svolta come indicata nelle schede di ricognizione (02.01; 02.02).

Colonna E: Inserire la quota complessiva di partecipazione dell'Amministrazione, sommando le quote dirette (02.01 colonna E) e indirette (02.02 colonna G).

Colonna F: Indicare la/le motivazioni della scelta di mantenimento della partecipazione senza alcun intervento di razionalizzazione.

Allo scopo, specificare la sussistenza dei requisiti indicati dalla scheda 03.01 (stretta necessità della società alle finalità dell'ente e svolgimento da parte medesima di una delle attività consentite dall'art. 4). In caso di attività inerenti ai servizi pubblici locali, esplicitare le ragioni della convenienza economica dell'erogazione del servizio mediante la società anziché in forme alternative (gestione diretta, azienda speciale, ecc.) e della sostenibilità della scelta in termini di costo-opportunità per l'ente. Con riferimento alle condizioni di cui alla scheda 03.02, dichiarare espressamente che non ricorrono le condizioni ivi indicate e motivazione. In relazione ai servizi pubblici a rete di rilevanza economica, dare dimostrazione della non necessità di operazioni di aggregazione con altri operanti nello stesso settore e del fatto che la società svolge servizi non compresi tra quelli da affidare per il tramite dell'Ente di Governo d'Ambito.

05. AZIONI DI RAZIONALIZZAZIONE

05.01. Contenimento costi

Compilare una scheda per ciascuna società per la quale si prevedono interventi di contenimento dei costi

Progressivo società partecipata:	<input type="text"/>	(a)	Quota di partecipazione detenuta:	<input type="text"/>	(b)
Denominazione società partecipata:	<input type="text"/>				
Tipo partecipazione:	<input type="text"/>	(d)			
Attività svolta:	<input type="text"/>				

Descrivere gli interventi di contenimento programmati:

Indicare le motivazioni:

Indicare le modalità di attuazione:

Indicare i tempi stimati:

Indicare una stima dei risparmi attesi:

(a): Inserire uno dei progressivi già indicati nelle schede di ricognizione (02.01; 02.02).

(b): Inserire la quota complessiva di partecipazione dell'Amministrazione, sommando le quote dirette (02.01 colonna E) e indirette (02.02 colonna G).

(c): Inserire la ragione sociale come indicata nelle schede di ricognizione (02.01; 02.02).

(d): Indicare il tipo di partecipazione distinguendo i casi in cui la società sia partecipata direttamente, indirettamente (tramite altra società/organismo), ovvero in parte direttamente e in parte indirettamente.

(e): Inserire l'attività come indicata nelle schede di ricognizione (02.01; 02.02).

05. AZIONI DI RAZIONALIZZAZIONE

05.02. Cessione/Alienazione quote

Compilare una scheda per ciascuna partecipazione che si intende cedere/alienare

Progressivo società partecipata:	<input type="text"/>	(a)	Quota di partecipazione detenuta:	<input type="text"/>	(b)	
Denominazione società partecipata:	<input type="text"/>	(c)	Quota di partecipazione da cedere/alienare:	<input type="text"/>	(d)	
Tipo partecipazione:	<input type="text"/>					(e)
Attività svolta:	<input type="text"/>					(f)

Selezionare le motivazioni della scelta:

(g)

In caso di scelta dell'opzione "altro", specificare:

Fornire ulteriori dettagli sulle motivazioni della scelta:

Indicare le modalità di attuazione della cessione/alienazione:

Indicare i tempi stimati per il perfezionamento della cessione/alienazione:

Indicare una stima dei risparmi attesi:

(a): Inserire uno dei progressivi già indicati nelle schede di ricognizione (02.01; 02.02).

(b): Inserire la quota complessiva di partecipazione dell'Amministrazione, sommando le quote dirette (02.01 colonna E) e indirette (02.02 colonna G).

(c): Inserire la ragione sociale come indicata nelle schede di ricognizione (02.01; 02.02).

(d): Inserire la quota di partecipazione che si intende cedere/alienare.

(e): Indicare il tipo di partecipazione distinguendo i casi in cui la società sia partecipata direttamente, indirettamente (tramite altra società/organismo), ovvero in parte direttamente e in parte indirettamente.

(f): Inserire l'attività svolta come indicata nelle schede di ricognizione (02.01; 02.02).

(g): Vedi scheda 06. "Appendice_motivazioni".

05. AZIONI DI RAZIONALIZZAZIONE

05.03. Liquidazione

Compilare una scheda per ciascuna partecipazione che si intende mettere in liquidazione

Progressivo società partecipata: **(a) Quota di partecipazione detenuta:** **(b)**

Denominazione società partecipata: **(c)**

Tipo partecipazione: **(d)**

Attività svolta: **(e)**

Selezionare le motivazioni della scelta:

(f)

In caso di scelta dell'opzione "altro", specificare:

Fornire ulteriori dettagli sulle motivazioni della scelta:

Indicare le modalità di attuazione della liquidazione:

Indicare i tempi stimati per la conclusione della procedura:

Indicare una stima dei risparmi attesi:

(a): Inserire uno dei progressivi già indicati nelle schede di ricognizione (02.01; 02.02).

(b): Inserire la quota complessiva di partecipazione dell'Amministrazione, sommando le quote dirette (02.01 colonna E) e indirette (02.02 colonna G).

(c): Inserire la ragione sociale come indicata nelle schede di ricognizione (02.01; 02.02).

(d): Indicare il tipo di partecipazione distinguendo i casi in cui la società sia partecipata direttamente, indirettamente (tramite altra società/organismo), ovvero in parte direttamente e in parte indirettamente.

(e): Inserire l'attività come indicata nelle schede di ricognizione (02.01; 02.02).

(f): Vedi scheda 06. "Appendice_motivazioni".

05. AZIONI DI RAZIONALIZZAZIONE

05.04. Fusione/Incorporazione

Compilare una scheda per ciascuna partecipazione che si intende fondere/incorporare

Progressivo società partecipata: (a) Quota di partecipazione detenuta: (b)

Denominazione società partecipata: (c)

Tipo partecipazione: (d)

Attività svolta: (e)

Selezionare le motivazioni della scelta:

(f)

In caso di scelta dell'opzione "altro", specificare:

Fornire ulteriori dettagli sulle motivazioni della scelta:

PROGETTO DI FUZIONE PER INCORPORAZIONE PRESENTATO DALLA REGIONE EMILIA ROMAGNA E DELIBERATO DALLE DGR 924/2015-1175/2015-514/2016-1015/2016-2326/2016-1419/2017

Indicare le modalità di attuazione dell'operazione straordinaria:

ADEMPIMENTI E ONERI A CARICO DELLA REGIONE EMILIA ROMAGNA

Indicare i tempi stimati per il perfezionamento dell'operazione:

DECORRENZA 1/1/2019

Indicare una stima dei risparmi attesi:

VEDERE DELIBERAZIONE DEL COMUNE N.52 DEL 26/09/2018 DI RECEPIMENTO DELLA FUSIONE PER INCORPORAZIONE DOVE SONO INDICATI GLI ELEMENTI DI SOSTENIBILITÀ, EFFICIENZA ED ECONOMICITA' DEL PROGETTO PRESENTATO DALLA REGIONE EMILIA ROMAGNA

(a): Inserire uno dei progressivi già indicati nelle schede di ricognizione (02.01; 02.02).

(b): Inserire la quota complessiva di partecipazione dell'Amministrazione, sommando le quote dirette (02.01 colonna E) e indirette (02.02 colonna G).

(c): Inserire la ragione sociale come indicata nelle schede di ricognizione (02.01; 02.02).

(d): Indicare il tipo di partecipazione distinguendo i casi in cui la società sia partecipata direttamente, indirettamente (tramite altra società/organismo), ovvero in parte direttamente e in parte indirettamente.

(e): Inserire l'attività come indicata nelle schede di ricognizione (02.01; 02.02).

(f): Vedi scheda 06. "Appendice_motivazioni".

05. AZIONI DI RAZIONALIZZAZIONE

05.05. Riepilogo

Azione di razionalizzazione	Progressivo	Denominazione società	% Quota di partecipazione	Tempi di realizzazione degli interventi	Risparmi attesi (importo)
Contenimento dei costi					
Cessione/Alienazione quote					
Liquidazione					
Fusione/Incorporazione	Dir_1	LEPIDA SPA	0,00156	DECORRENZA 1/1/2019	SI

06. ELENCO MOTIVAZIONI SCHEDE 05.02, 05.03 E 05.04

Scheda 05.02 Cessione/Alienazione quote

Nella "cella" relativa alla selezione delle motivazioni della scelta, dal menù a tendina è possibile scegliere tra le seguenti opzioni:

- Internalizzazione delle attività svolte dalla società
- Scelta di gestione del servizio in forma alternativa
- Intervenuta modifica nella gestione/amministrazione della società, non condivisa dall'Ente
- Società inattiva o non più operativa
- Società non indispensabile per il perseguimento delle finalità dell'Ente
- Società composta da soli amministratori o con numero dipendenti inferiore al numero amministratori
- Società con fatturato medio inferiore a 500 mila euro nel triennio precedente
- Perdite reiterate
- Carenza persistente di liquidità
- Società con oggetto analogo o simile ad altri organismi partecipati dall'Ente
- Altro (specificare)

Scheda 05.03 Liquidazione

Nella "cella" relativa alla selezione delle motivazioni della scelta, dal menù a tendina è possibile scegliere tra le seguenti opzioni:

- Internalizzazione delle attività svolte dalla società
- Scelta di gestione del servizio in forma alternativa
- Intervenuta modifica nella gestione/amministrazione della società, non condivisa dall'Ente
- Società inattiva o non più operativa
- Società non indispensabile per il perseguimento delle finalità dell'Ente
- Società composta da soli amministratori o con numero dipendenti inferiore al numero amministratori
- Società con fatturato medio inferiore a 500 mila euro euro nel triennio precedente
- Perdite reiterate
- Carenza persistente di liquidità
- Società con oggetto analogo o simile ad altri organismi partecipati dall'Ente
- Altro (specificare)

Scheda 05.04 Fusione/Incorporazione

Nella "cella" relativa alla selezione delle motivazioni della scelta, dal menù a tendina è possibile scegliere tra le seguenti opzioni:

- Svolgimento di attività complementari o analoghe a quelle coinvolte nel progetto di fusione/incorporazione
- Aggregazione di società di servizi pubblici locali a rilevanza economica
- Riduzione/contenimento dei costi di funzionamento (compresi quelli degli amministratori e organi di revisione interna) o dei costi di produzione di beni e servizi
- Compensazione di eventuali squilibri finanziari e/o economici preesistenti alla fusione/incorporazione
- Realizzazione di economie di scala e di altre sinergie per l'integrazione di fasi consecutive della produzione di beni e servizi e/o migliore utilizzo degli impianti, delle attrezzature e del know how in uso
- Altro (specificare)



Il Collegio dei Revisori
del Comune di Castel Maggiore

Verbale n. 11 del 3/12/2018

OGGETTO: RICOGNIZIONE PERIODICA DELLE PARTECIPAZIONI PUBBLICHE EX ART. 20 D.LGS. 19.08.2016 N. 175, COME MODIFICATO DAL D.LGS. 16.06.2017 N. 100.

L'Organo di Revisione

Rilevato che il Testo unico delle società partecipate dispone che l'Ente deve procedere alla razionalizzazione periodica, di cui all'articolo 20, a partire dall'anno 2018 con riferimento alla situazione al 31 dicembre 2017 (articolo 26, comma 11).

Preso atto dell'obbligo, in capo all'Ente, di adottare un Piano di razionalizzazione delle società partecipate, con il duplice obiettivo di tagliare costi e ridurre il numero delle partecipate sulla base di un'accurata analisi degli assetti societari, da predisporre tenuto conto delle forme organizzative e gestionali presenti sul territorio.

L'Organo di Revisione, pur non essendo direttamente investito dall'adempimento di legge di un obbligo di parere, riconosce che sussistono valide ragioni per non sottovalutare gli adempimenti connessi al processo in esame, riconducibili al fatto che gli obiettivi e i criteri d'azione connessi alla razionalizzazione delle partecipate sono suscettibili di influire significativamente sul bilancio dell'Ente locale.

In ottemperanza ai doveri di controllo che competono oltre che all'Ente locale, in qualità di socio, anche all'Organo di Revisione dell'Ente stesso, nell'esercizio delle funzioni di vigilanza sulla regolarità contabile, quest'ultimo ha accertato, riguardo alla gestione del Piano di razionalizzazione delle partecipate nell'esercizio 2017:

■ la piena coerenza operativa del Comune alla cornice normativa del D.Lgs n. 175/2016: si riconosce, nell'agire dell'Ente una direzione e un coordinamento tesi ai principi di sana gestione finanziaria e di buon andamento nella gestione dei rapporti con le partecipate.

Visti

i pareri favorevoli di regolarità contabile e di regolarità tecnica attestante la regolarità e la correttezza dell'azione amministrativa espressi dal Responsabile del Servizio Finanziario in data 26/11/2018 ai sensi degli artt 49, comma 1 e 147-bis, comma 1 del D.Lgs n. 267/2000

Esprime:

parere **FAVOREVOLE**

all'approvazione della proposta di deliberazione in oggetto relativa alla ricognizione periodica, di cui all'articolo 20, D.Lgs 175/2016 delle partecipazioni societarie possedute dal Comune di Castel Maggiore alla data del 31/12/2017.

Invita l'Ente a

- **monitorare attentamente e costantemente** l'andamento dei costi dei servizi forniti dalle società partecipate, al fine di assicurare l'ottimale contenimento delle spese connesse;
- **verificare periodicamente** i bilanci delle società partecipate anche attraverso incontri periodici con gli Amministratori e i relativi Organi di Controllo;

- **vigilare con massima attenzione** l'incidenza delle spese sul bilancio complessivo comunale per le forniture ricevute, attuando le opportune scelte qualora emergesse un disavanzo in sede di controllo delle gestioni
- **inviare alla Sezione Regionale di Controllo della Corte dei conti e a tutte le società partecipate** copia della deliberazione di Consiglio comunale in questione

Il Collegio dei Revisori

Rag. Romoli Romana

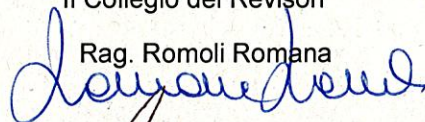

Rag. Ceretti Venerucci Luisa

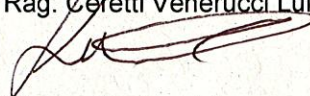

Dott.ssa Marengi Annamaria

