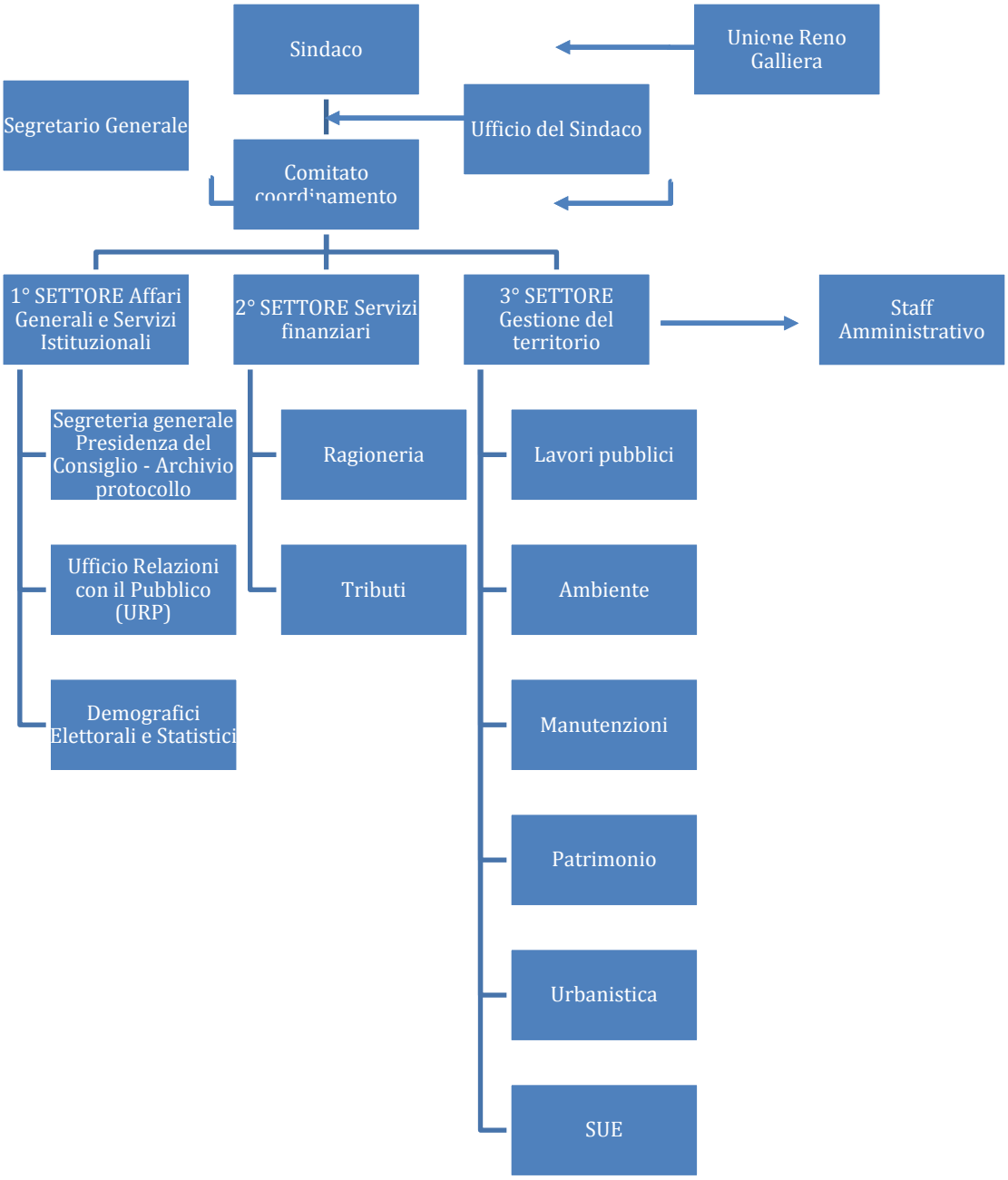
Sindaco
Unione Reno Galliera
Segretario Generale
Ufficio del Sindaco
Comitato coordinamento
1° SETTORE Affari Generali e Servizi Istituzionali
2° SETTORE Servizi finanziari
3° SETTORE Gestione del territorio
Staff Amministrativo
Segreteria generale Presidenza del Consiglio - Archivio protocollo
Ufficio Relazioni con il Pubblico (URP)
Demografici Elettorali e Statistici
Ragioneria
Tributi
Lavori pubblici
Ambiente
Manutenzioni
Patrimonio
Urbanistica
SUE