



Comune di Castel Maggiore

Bologna

PIANO ESECUTIVO DI GESTIONE 2017

Piano dettagliato degli obiettivi e piano della performance 2017 - 2018

Il Piano Esecutivo di Gestione

Il **Piano Esecutivo di Gestione (PEG)**, ai sensi dell'art. 169 del Testo Unico Enti Locali approvato con D.Lgs. 267/2000, è il documento con il quale la Giunta Comunale determina gli obiettivi di gestione e li affida, unitamente alle dotazioni necessarie ai responsabili dei servizi.

Il principio sulla programmazione, non modifica la funzione assegnata al Piano Esecutivo di Gestione. Il PEG rimane l'anello terminale e fondamentale del processo di programmazione dell'ente. **Rappresenta lo strumento attraverso il quale si guida la relazione tra organo esecutivo e responsabili dei servizi. Tale relazione è finalizzata alla definizione degli obiettivi di gestione, alla assegnazione delle risorse necessarie al loro raggiungimento e alla successiva valutazione.**

Gli obiettivi di gestione costituiscono il risultato atteso verso il quale indirizzare le attività e coordinare le risorse nella gestione dei processi di erogazione dei servizi.

Il PEG assicura un collegamento con:

- la struttura organizzativa dell'ente, tramite l'individuazione dei responsabili della realizzazione degli obiettivi di gestione;
- gli obiettivi di gestione, attraverso la definizione degli stessi e degli indicatori per il monitoraggio del loro raggiungimento;
- le entrate e le uscite del bilancio attraverso l'articolazione delle stesse al quarto livello del piano finanziario (capitoli);
- le dotazioni delle risorse, mediate la loro assegnazione.

La struttura del PEG rappresenta l'effettiva struttura organizzativa dell'ente per centri di responsabilità (CdR). Per ciascun centro di responsabilità è individuato la figura apicale responsabile, il complesso di attività e dei servizi misurati mediante indicatori di performance, gli obiettivi esecutivi e di questi ultimi data rappresentazione in termini di processo e di risultati attesi e le risorse assegnate.

Rispetto alla precedente struttura del piano, l'attenzione si è spostata, in un'ottica manageriale, dalla descrizione delle attività svolte, alla definizione dei risultati da conseguire nel perseguimento degli obiettivi assegnati, **favorendo la centralità degli indicatori**. Gli indicatori devono essere determinati in funzione degli obiettivi che si intendono conseguire e rispetto ai quali i dirigenti sono responsabilizzati. Non tutto è misurabile e non tutte le misurazioni sono utili.

E' stato chiesto ai centri di responsabilità, nella definizione degli obiettivi, di valorizzare gli aspetti ritenuti importanti da misurare e tenere sotto controllo.

Gli indicatori di attività gestionale sono stati arricchiti con elementi di misurazione dei tempi medi di erogazione dei servizi, che in base alla normativa sulla trasparenza, sono resi pubblici attraverso il sito web del Comune.

Sulla base delle innovazioni introdotte dal nuovo sistema contabile armonizzato Il piano esecutivo di gestione:

- è redatto per competenza e per cassa con riferimento al primo esercizio considerato nel bilancio di previsione;
- è redatto per competenza con riferimento a tutti gli esercizi considerati nel bilancio di previsione successivi al primo;
- ha natura previsionale e finanziaria;
- ha contenuto programmatico e contabile;
- può contenere dati di natura extracontabile;
- ha carattere autorizzatorio, poiché definisce le linee guida espresse dagli amministratori rispetto all'attività di gestione dei responsabili dei servizi e poiché le previsioni finanziarie in esso contenute costituiscono limite agli impegni di spesa assunti dai responsabili dei servizi;
- ha un'estensione temporale pari a quella del bilancio di previsione;
- ha rilevanza organizzativa, in quanto distingue le responsabilità di indirizzo, gestione e controllo ad esso connesse.

Il PEG permette un collegamento con tutti gli esercizi considerati nel bilancio di previsione (2017-2019). Sono definite per gli obiettivi pluriennali, oltre al dettaglio dei risultati attesi previsti per l'esercizio corrente, le principali azioni programmabili per gli esercizi successivi. Si tratta ovviamente di un primo approccio che richiede un progressivo affinamento in parallelo alla diffusione della cultura della programmazione.

Collegamento con il Sistema di Valutazione

La valutazione dei responsabili si collega al controllo di gestione al fine di delineare le concrete responsabilità gestionali che conseguono dal confronto fra gli obiettivi assegnati ed i risultati conseguiti.

Il PEG rappresenta quindi, lo strumento principale per la misurazione quantitativa della performance collegata al sistema premiante, **il Piano Esecutivo di Gestione costituisce un presupposto del controllo di gestione ed un elemento portante dei sistemi di valutazione.**

In merito alla **valutazione quantitativa del personale dirigente, sono individuati, tra gli obiettivi assegnati, quelli di particolare rilevanza e valore strategico** che saranno oggetto di valutazione. Gli obiettivi oggetto di valutazione, secondo la vigente disciplina, sono normalmente tre, possono essere anche due se entrambi di alta rilevanza.

Struttura del Piano Esecutivo di Gestione

Il PEG è così strutturato:

parte I – **Dati generali dell' Ente** - Struttura organizzativa delle Ente, Quadro di raccordo tra la struttura organizzativa e le missioni e i programmi;

parte II – **Centro di responsabilità** – In capo ad ogni singolo centro di responsabilità vengono individuati:

- **Piano delle Attività gestionali** – riassume le funzioni svolte dai servizi ed individua le principali attività quantificate attraverso gli indicatori. I target attesi vengono posti a confronto con i risultati prodotti nel triennio precedente, consentendo così il monitoraggio del portafoglio delle attività e servizi che l'amministrazione mette a disposizione degli utenti;
- **Piano degli Obiettivi** - espone per ciascun centro di responsabilità, gli obiettivi dirigenziali e relativi indicatori di risultato atteso. I dirigenti indicano i principali **obiettivi trasversali**, ed i servizi corresponsabili al raggiungimento degli stessi.

parte III – **Risorse Finanziarie** – riporta le risorse assegnate al servizio per il raggiungimento degli obiettivi e per il mantenimento dei livelli quali-quantitativi dell'attività istituzionale.

Per il conseguimento degli Obiettivi e delle attività gestionali, i servizi utilizzano le risorse umane definite nella dotazione organica e nel piano delle assunzioni a cui si rinvia. Ciascun dirigente, nell'ambito della propria autonomia organizzativa, impiega le risorse umane assegnate in modo da assicurare il pieno raggiungimento degli obiettivi prefissati.

Con il Piano triennale dei lavori pubblici e il relativo elenco annuale è assegnata la responsabilità a livello di singolo "progetto" del raggiungimento degli obiettivi di investimento.

parte I – Dati generali dell' Ente

7. Il nuovo assetto organizzativo comunale: l'organigramma

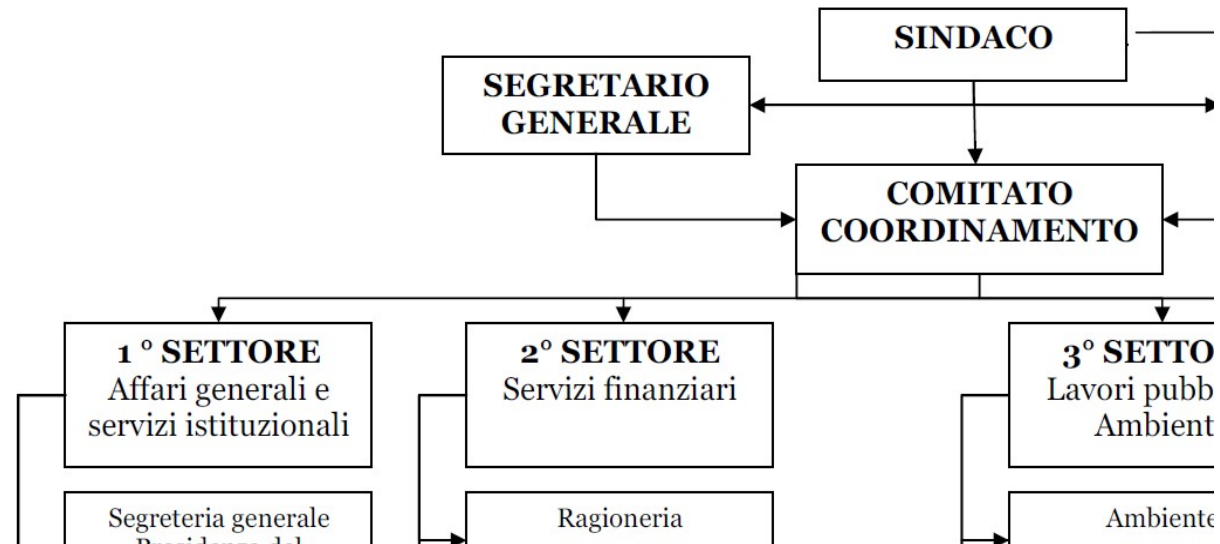

PIANO ESECUTIVO DI GESTIONE 2017
Piano degli obiettivi e Piano della Performance 2017-2019

Quadro di raccordo tra la struttura organizzativa e le missioni e i programmi;

CENTRO DI RESPONSABILITA'		SERVIZIO		CENTRO DI COSTO		Missine e Programma	
00	Segretario Comunale Tardella Monica	03	Segretario Comunale	0301	Segretario Comunale	1	2 Segreteria Generale
A0	Settore Affari generali e servizi istituzionali Resp.le Zanella Roberto	A1	Segreteria Gen.le, Presidenza Consiglio, Gare e contratti Resp.le Zanella Roberto	A101	Segreteria Gen.le, Presidenza Consiglio	1	2 Segreteria Generale
				A102	Protocollo e Messi		
				A103	Associazionismo e volontariato	12	8 Cooperazione e associazionismo
		A5	Urp, Anagrafe, Demografici, Elettorali e Statistici Resp.le Sassatelli Rita	A501	Ufficio relazioni con il pubblico	1	11 Altri servizi generali
A601	Anagrafe, stato civile, elettorale			1	7 Anagrafe, stato civile, elettorale		
B0	Settore Servizi Finanziari Res.le Crescimbeni Licia	B4	Ragioneria Resp.le Baia Valentina	B401	Ragioneria	1	3 Gestione economica finanziaria, programmazione, provveditorato
		B5	Tributi Rizzoli Michela	B501	Tributi	1	4 Gestione delle entrate tributarie e servizi fiscali
C	Settore Lavori Pubblici e ambiente Resp.le Campana Lucia	C5	Lavori Pubblici, Patrimonio, Trasporti e Mobilità Resp.le Capone Carmine	C501	Lavori pubblici	1	6 Ufficio tecnico
				C502	Manutenzione		
				C504	Servizi connessi alla viabilità	10	5 Viabilità e infrastrutture stradali
				C505	Servizi connessi illuminazione pubblica		
		C8	Ambiente Campana Lucia	C801	Gestione del verde	9	2 Tutela, valorizzazione e recupero ambientale
				C802	Tutela e promozione ambientale		
C	Settore Edilizia e Urbanistica Resp.le Piacquadio Carlo Mario	C1	Sue e Commercio Resp.le Piacquadio Carlo Mario	C101	Sportello Unico per l' Edilizia	1	6 Ufficio tecnico
				C102	Commercio e att.tà produttive	14	2 Commercio, reti distributive, tutela consumatori
				C506	Valorizzazione beni immobili	1	5 Gestione dei beni demaniali e patrimoniali
		C2	Urbanistica Resp.le Piacquadio Carlo Mario	C201	Urbanistica	8	1 Urbanistica e assetto del territorio
E0	Ufficio del Sindaco Resp.le Zanella Roberto	E1	Ufficio del Sindaco Resp.le Zanella Roberto	E101	Ufficio del Sindaco	1	1 Organi Istituzionali

parte II – Centri di responsabilità

- **Piano delle attività gestionali**
- **Piano degli obiettivi**



Comune di Castel Maggiore
Provincia di Bologna

Segretario Comunale

Centro di costo: 0301 Segretario Comunale

OBIETTIVI PERMANENTI/ATTIVITA' ORDINARIA:

- Assiste gli organi dell'Ente in ordine alla conformità dell'azione amministrativa alle leggi, allo Statuto e ai regolamenti;
- Partecipa con funzioni consultive, referenti e di assistenza alle riunioni del Consiglio e della Giunta e ne cura la verbalizzazione;
- Nel rispetto delle direttive impartitegli dal Sindaco, sovrintende allo svolgimento delle funzioni dei dirigenti e ne coordina l'attività, anche presiedendo il Comitato di coordinamento;
- Rogita tutti i contratti per atto pubblico, secondo quanto stabilito dal Regolamento comunale dei contratti, ed autentica le scritture private di cui l'Ente è parte;
- Svolge ogni altra funzione attribuitagli dallo Statuto, dai regolamenti o conferitagli dal Sindaco con propri atti, direttive, disposizioni scritte o verbali;
- Esprime pareri legali agli organi di governo dell'Ente e ai Responsabili;
- Produce documenti di indirizzo e norme organizzative indicanti processi e procedimenti conseguenti a innovazioni legislative, regolamentari e contrattuali;
- Esamina con interazione gli atti prodotti dagli organi dell'Ente;
- Supporta l'organo politico per la tutela e lo sviluppo di una positiva immagine del Comune presso la Comunità locale, l'utenza e gli enti e organismi esterni;
- Presiede la delegazione trattante di parte pubblica;
- Collabora con l'Organismo Indipendente di Valutazione, fornendogli tutti gli elementi utili alla valutazione dei titolari di posizione organizzativa e partecipando al processo di valutazione degli stessi;
- Risolve le conflittualità intersettoriali;
- E' il Responsabile della prevenzione della corruzione;
- E' Responsabile del procedimento sostitutivo in caso di inerzia del Responsabile;
- Svolge i controlli interni successivi di regolarità amministrativa;
- E' Responsabile della trasparenza.

INDICATORI DI ATTIVITA'		2015	2016	2017
Sedute del Consiglio Comunale	Nr.	6	9	
Deliberazioni del Consiglio Comunale	Nr.	39	62	
Sedute della Giunta Comunale	Nr.	30	54	
Deliberazioni della Giunta Comunale	Nr.	84	161	
Rogiti (dato 2013: scritture private autenticate)	Nr.	9	8	
Sedute della Conferenza dei Responsabili di Settore	Nr.	4	19	
INDICATORI DI EFFICIENZA/ECONOMICITÀ		2015	2016	2017
Spesa del servizio/spese corrente	%			
n. sedute di Consiglio / n. assistenza Segretario	Nr.	0/6	9/9	
n. sedute di Giunta / n. assistenza Segretario	Nr.	4/30	54/51	

RISORSE UMANE ASSEGNATE AL SERVIZIO		2015	2016	2017
Responsabile (Posizione Organizzativa)	nr.	-	-	-
Categoria professionale D	nr.	-	-	-
Categoria professionale C	nr.	-	-	-
Categoria professionale B	nr.	-	-	-
Altre modalità di reclutamento personale	nr.	-	-	-
Totale personale (dipendenti e incarichi)	nr.	-	-	-



CENTRI DI RESPONSABILITÀ E100 - Ufficio del Sindaco

Centro di costo: E101 Ufficio del Sindaco

SETTORE: **UFFICIO DEL SINDACO**
RESPONSABILE: **Zanella Roberto**
Centro di Costo: **E101 UFFICIO DEL SINDACO**

PIANO DELLE ATTIVITA' GESTIONALI

Segreteria del Sindaco

- Gestione e organizzazione degli impegni interni ed esterni del Sindaco
- Gestione delle relazioni con i cittadini e con le associazioni in collaborazione con gli uffici comunali
- Gestione della corrispondenza del Sindaco
- Organizzazione di incontri tematici pubblici (Progetto CIVICS)

Gestione dei Gemellaggi

- Pianificazione e organizzazione di scambi e iniziative culturali
- Supporto al Comitato di Gemellaggio

Organizzazione di eventi e progetti

- Organizzazione di manifestazioni e cerimonie in occasione di ricorrenze e celebrazioni
- Supporto al progetto legalità e sicurezza
- Supporto alla Banca del tempo

Pari opportunità

- Gestione dei rapporti con le associazioni e gli enti

Comunicazione - Gestione dei servizi di avviso per emergenze

- Redazione delle pubblicazioni relative ai servizi comunali
- Pubblicizzazione delle iniziative del Comune
- Gestione dei rapporti con i mass media, stesura di comunicati stampa
- Gestione delle notizie sul sito istituzionale del Comune
- Gestione dei Social media
- Gestione dei siti Condimenti e Minismart
- Integrazione contenuti portale Orizzonti di Pianura
- Redazione e distribuzione del periodico "InComune"
- Supporto alle associazioni di volontariato per l'organizzazione di iniziative di interesse comunale

PIANO ESECUTIVO DI GESTIONE 2017
Piano degli obiettivi e Piano della Performance 2017-2019

INDICATORI DI ATTIVITA'		2015	2016	2017
Giornale comunale – numero di pubblicazioni	uscite	6	6	
Newsletter – numero di uscite	uscite	18	24	
Comunicati stampa	lanci	20	16	
Servizio SMS	utenti	1350	1685	
News sul sito del Comune	lanci	245	200	
Scambi/iniziative gemellaggio Castel Maggiore - Ingrè	scambi	3	3	
Calendario civico - manifestazioni		9	9	
Incontri tematici (CIVICS)		8	3	
Social network – Facebook	utenti	2700	3200	
Alert System – messaggi vocali	utenti	3125	3735	
Benemerenze: Api d'Oro – Api d'Argento	conferimenti	3	3	
Social network - twitter	utenti	-	609	
Percorso formativo legalità	Nr eventi	-	4	
Conferenze sicurezza	utenti	3	5	
Assemblee raccolta differenziata	utenti	-	3	

PIANO ESECUTIVO DI GESTIONE 2017
Piano degli obiettivi e Piano della Performance 2017-2019

RISORSE UMANE ASSEGNATE AL SERVIZIO		2015	2016	2017
Responsabile (Posizione Organizzativa)	nr.			
Categoria professionale D	nr.	-	-	-
Categoria professionale C	nr.	1	2	2
Altre modalità di reclutamento personale	nr.	1		
<i>Totale personale (dipendenti e incarichi)</i>	nr.	2	2	2



CENTRI DI RESPONSABILITÀ

A100 - Servizio Segreteria Generale e Presidenza del Consiglio

Centro di costo: *A101 Segreteria Generale e residenza del consiglio*
A102 Protocollo e messi
A103 Associazioni e volontariato

SETTORE: **AFFARI GENERALI E SERVIZI ISTITUZIONALI**
RESPONSABILE: **Zanella Roberto**
Centro di costo: **A101 SEGRETERIA GENERALE**

PIANO DELLE ATTIVITA' GESTIONALI

Gestione degli organi collegiali

- Predisposizione dell'O.d.G. e convocazione delle sedute
- Redazione del verbale delle sedute e battitura delle deliberazioni della Giunta e del Consiglio
- Pubblicazione ed archiviazione delle deliberazioni della Giunta e del Consiglio
- Gestione indennità di carica del Sindaco degli assessori e dei consiglieri
- Liquidazione gettoni di presenza consiglieri
- Gestione dell'accesso agli atti da parte dei consiglieri
- Gestione delle presenze dei consiglieri
- Supporto ai Gruppi consiliari
- Attestazioni e rimborso ai datori di lavoro
- Erogazione di contributi ai gruppi consiliari
- Pubblicazione sul sito internet dei dati relativi agli amministratori

Atti amministrativi

- Pubblicazione ed archiviazione delle determinazioni dirigenziali e delle ordinanze

Tutela legale

- Conferisce gli incarichi ai legali curando i conseguenti adempimenti in caso di contenzioso
- Cura le pratiche transattive, i giudizi arbitrali e ed i sistemi alternativi di risoluzione delle liti

Gare e contratti

- Perfezionamento e pubblicazione dei bandi di gara per l'affidamento di lavori, servizi e forniture
- Nomina commissione di gara
- Redazione del verbale di gara
- Pubblicazione dell'esito della gara ai sensi di legge
- Verifica del possesso dei requisiti di legge da parte del contraente
- Aggiudicazione definitiva
- Predisposizione, stipula e registrazione del contratto
- Predisposizione e stipula di contratti di incarico professionale e di convenzioni

- Predisposizione e trasmissione al Ministero delle Finanze delle schede dei contratti di cui all'art. 20 della legge 413/1991
- Comunicazione alla Corte dei Conti degli incarichi professionali conferiti. Registrazione sul sito istituzionale e sul sito dell'anagrafe delle prestazioni

Volontariato

- Cura i procedimenti per la concessione di patrocini
- Supporta l'assessore nei rapporti con le Associazioni di volontariato
- Gestisce le procedure per l'erogazione di eventuali contributi economici alle associazioni di volontariato

Pubblica sicurezza

- Gestione delle denunce di infortunio sul lavoro
- Organizzazione del giuramento delle guardie giurate e delle guardie ecologiche
- Registrazione e trasmissione alla Questura e ai Carabinieri delle comunicazioni di cessione fabbricato
- Concessione dell'occupazione di suolo pubblico per la propaganda elettorale
- Assegnazione degli spazi per la propaganda elettorale diretta e indiretta
- Gestione anagrafe canina

PIANO ESECUTIVO DI GESTIONE 2017
Piano degli obiettivi e Piano della Performance 2017-2019

INDICATORI DI ATTIVITA'		2015	2016	2017
Deliberazioni Giunta Comunale (Numero di delibere)	Nr.	131	161	
Deliberazioni Giunta Comunale (Numero di sedute)	Nr.	47	54	
Determinate dirigenziali (Numero di determine)	Nr.	513	495	
Ordinanze (Numero)	Nr.	102	96	
Decreti sindacali (Numero)	Nr.	16	34	
Resistenza in giudizio (Numero procedimenti avviati)	Nr.	7	5	
Ricerche d'archivio per altri servizi (Numero)	Nr.	12	1567	
Gestione denunce di infortunio (Numero)	Nr.	239	76	
Gestione cessioni di fabbricato (Numero)	Nr.	201	371	
Gestione dichiarazioni di ospitalità (Numero)	Nr.	235	90	
Gestione lotterie / pesche beneficenza (Numero)	Nr.	6	8	
Pratiche cambio nome (Numero)	Nr.	3	0	
Giuramenti (Numero)	Nr.	-	0	
Cinquanteesimi di matrimonio (Numero)	Nr.	64	62	
Sessantesimi di matrimonio (Numero)	Nr.	20	18	
Numero di gare gestite	Nr.	11	13	
Numero di contratti stipulati	Nr.	46	68	
Gestione Albo dei beneficiari (numero soggetti inseriti)	Nr.	77	71	
Deliberazioni Consiglio Comunale	Nr.	57	62	
Sedute consiliari	Nr.	9	9	
Sedute commissioni	Nr.	14	16	
Riparto contributo gruppi politici (Importo/Nr. Gruppi)	Euro	//	//	
Gestione accesso agli atti consiglieri (Numero di richieste)	Nr.	38	18	
Nomina componenti consulte comunali (numero di atti)	Nr.	2	9	
Convocazione consulte comunali (Numero di convocazioni)	Nr.	24	44	
Patrocini con sostegno	Nr.	31	43	
Patrocini senza sostegno	N.r.	35	28	
Anagrafe canina Numero cani iscritti	N.r.	2276	2312	
Anagrafe canina Numero di pratiche lavorate	N.r.	261	535	

PIANO ESECUTIVO DI GESTIONE 2017
Piano degli obiettivi e Piano della Performance 2017-2019

INDICATORI DI ATTIVITA'		2015	2016	2017
Canile: cani recuperati	N.r.	26	18	
Canile cani ospitati	N.r.	15	18 (al 31/12)	
Oasi feline esistenti (numero totale)	N.r.	1	1	
Oasi feline nuova istituzione	N.r.	//	0	
Interventi sanitari sterilizzazione	Nr	6	4	

RISORSE UMANE ASSEGNATE AL SERVIZIO	U. M.	2015	2016	2017
Responsabile (Posizione Organizzativa)	Nr.	1	1	1
Categoria professionale D	Nr.	-	-	-
Categoria professionale C	Nr.	3	3	3
Categoria professionale B	Nr.	-	-	-
Altre modalità di reclutamento personale	Nr.	-	-	-
<i>Totale personale (dipendenti e incarichi)</i>	Nr.	4	4	4

SETTORE: **AREA SERVIZI GENERALI**
RESPONSABILE: **Zanella Roberto**
Centro di costo: **A301 PROTOCOLLO GENERALE ARCHIVIO E MESSI**

PIANO DELLE ATTIVITA' GESTIONALI

Protocollo e archivio

- Protocollazione dei documenti in entrata, classificazione e attribuzione informatica all'ufficio competente
- Scansione di tutti gli atti protocollati sia dal protocollo generale che dagli sportelli URP
- Gestione delle richieste, da parte degli uffici, di annullamento, assegnazione e modifica delle pratiche protocollate
- Gestione dell'archivio comunale

Messi Comunali

- Notifiche di atti nel territorio comunale
- Richieste di notifiche ad altri comuni
- Gestione amministrativa rimborsi pagamenti per notifiche
- Consegna al cittadino degli atti giudiziari notificati dal Tribunale

PIANO ESECUTIVO DI GESTIONE 2017
Piano degli obiettivi e Piano della Performance 2017-2019

INDICATORI DI ATTIVITA'	U. M.	2015	2016	2017
Protocolli totali	Nr.	29014	31000	
Protocolli in entrata	Nr.	17508	19174	
Protocolli in uscita	Nr.	10777	11146	
Protocolli interni	Nr.	729	680	
Documenti protocollati dall'Unità Operativa Protocollo	Nr.	12925	13846	
Pubblicazioni albo on line	Nr.	1107	1141	
Gestione depositi Equitalia (numero atti depositati)	Nr.	2745	N.D.	
Depositi Corte d'appello	Nr.	192	N.D.	
Notifiche effettuate / Notifiche richieste	Nr.	589/587	819/819	
Notifiche scaricate	Nr.	589	782	
Notifiche (Importo rimborsi)	Euro	2636,48	2117.16	
Supporto gestione consigli comunali (N. Consigli)	Nr.	9	9	
Commissioni per conto altri servizi (Bologna)	Nr.	24	12	
Commissioni per conto altri servizi (nel comune)	Nr.	99	26	
Esposizioni bandiere	Nr.	4	6	

RISORSE UMANE ASSEGNATE AL SERVIZIO	U. M.	2015	2016	2017
Responsabile (Posizione Organizzativa)	Nr.	-	-	-
Categoria professionale D	Nr.	-	-	-
Categoria professionale C	Nr.	-	-	-
Categoria professionale B	Nr.	5	5	5
Altre modalità di reclutamento personale	Nr.	-	-	-
Totale personale (dipendenti e incarichi)	Nr.	5	5	5



CENTRI DI RESPONSABILITÀ

A500 - Servizio URP, Demografici, Elettorali e statistici

Centro di costo: A501 Ufficio Relazioni con il Pubblico
A601 Anagrafe e Stato Civile
A602 Elettorale

SETTORE: **AREA SERVIZI GENERALI**
RESPONSABILE: **Zanella Roberto**
Centro di Costo: **A501 UFFICIO RELAZIONI CON IL PUBBLICO**

PIANO DELLE ATTIVITA' GESTIONALI

- Informazione di primo livello sui servizi e i procedimenti dell'ente
- Consegna della modulistica inerente i procedimenti dell'ente
- Ricevimento delle domande per l'accesso a prestazioni e servizi del Comune
- Autenticazione di copie di atti documenti dichiarazioni e firme
- Legalizzazione di foto
- Rilascio carta d'identità a cittadini residenti
- Rilascio certificati anagrafici e di stato civile (ad eccezione dei certificati anagrafici storici e degli estratti di stato civile)
- Rilascio documento di riconoscimento di minori
- Rilascio licenza di pesca, caccia e raccolta funghi
- Prenotazione dell'uso delle sale comunali
- Vendita delle pubblicazioni del comune
- Gestione delle risposte alle segnalazioni
- Iscrizioni Federa

PIANO ESECUTIVO DI GESTIONE 2017
Piano degli obiettivi e Piano della Performance 2017-2019

INDICATORI DI ATTIVITA'	U. M.	2015	2016	2017
Segnalazioni – Numero di segnalazioni ricevute	Nr.	622	542	
Segnalazioni – Numero di segnalazioni archiviate	Nr.	779	408	
Segnalazioni – Tempo medio di risposta	Nr.	55	15 gg	
Affluenza utenti – Totale	Nr.	13532	11668	
Affluenza utenti – Media giornaliera	Nr.	45	46	
Certificati emessi – Numero	Nr.	2166	3151	
Rilascio carte d'identità – Numero	Nr.	2643	2667	
Pratiche residenza (cambi interni)	Nr.	240	207	
Pratiche residenza (irreperibilità)	Nr.	57	19	
Rinnovo dichiarazione dimora abituale (stranieri)	Nr.	163	78	
Autentiche per alienazioni veicoli – Numero	Nr.	99	72	
Dichiarazioni anticipate di trattamento (D.A.T.)	Nr.	0	1	
Prenotazione sale - Utenti esterni (in ore)	Nr.	85	118	
Prenotazione sale - Utenti interni (in ore)	Nr.	336	349	
Numero password accesso servizi on line	Nr.	104	48	

RISORSE UMANE ASSEGNATE AL SERVIZIO	U. M.	2015	2016	2017
Responsabile (Posizione Organizzativa)	Nr.	-	-	-
Categoria professionale D	Nr.	2	2	1
Categoria professionale C	Nr.	3	3	5
Categoria professionale B	Nr.	-	-	-
Altre modalità di reclutamento personale	Nr.	-	-	-
Totale personale (dipendenti e incarichi)	Nr.	5	5	6

SETTORE: **AREA SERVIZI GENERALI**
RESPONSABILE: **Zanella Roberto**
Centro di Costo: **A601 ANAGRAFE E STATO CIVILE**

PIANO DELLE ATTIVITA' GESTIONALI

Anagrafe

- Rilascio di informazioni di carattere anagrafico a cittadini comunitari ed extracomunitari
- Ricevimento e registrazione della dichiarazione di rinnovo della dimora abituale di extracomunitari residenti con permesso di soggiorno scaduto da più di 6 mesi
- Ricevimento domande di riconoscimento invalidità civile INPS
- Cancellazione dall'anagrafe per irreperibilità
- Ricevimento domande di iscrizione in anagrafe (popolazione residente e cittadini all'estero) e di trasferimenti interni al Comune di cittadini comunitari ed extracomunitari
- Iscrizioni in anagrafe (popolazione residente e cittadini all'estero) di cittadini comunitari ed extracomunitari
- Iscrizioni nell'Anagrafe degli Italiani Residenti all'Estero (A.I.R.E.)
- Rilascio carte d'identità per non residenti
- Rilascio certificazioni anagrafiche storiche
- Registrazione delle variazioni anagrafiche
- Registrazione e cancellazione delle convivenze anagrafiche
- Gestione del procedimento di trasferimento della residenza in altro Comune
- Adempimenti relativi ai permessi di soggiorno
- Adempimenti mensili per carte d'identità
- Archiviazione delle dichiarazioni relative alle famiglie anagrafiche
- Gestione dell'anagrafe dei pensionati
- Gestione dell'archivio anagrafico
- Parifica dei codici fiscali dell'anagrafe con quelli dell'Agenzia delle entrate
- Trasmissione mensile variazioni anagrafiche ad altri enti od uffici
- Elaborazione statistiche mensili ed annuali e gestione di indagini multiscopo per Istat

Stato Civile

- Gestione delle denunce di nascita presentate da privati e da ospedale
- Gestione delle pratiche di riconoscimento
- Gestione delle pratiche di cambio di generalità

- Gestione delle pratiche di adozione
- Gestione delle pratiche di cittadinanza
- Gestione delle pubblicazioni di matrimonio
- Gestione dei matrimoni civili e religiosi
- Organizzazione e assistenza alla celebrazione dei matrimoni civili
- Gestione delle denunce di decesso e delle pratiche di polizia mortuaria
- Certificazioni di stato civile
- Gestione dell'archivio di stato civile
- Gestione delle annotazioni di stato civile: nascite, matrimoni, divorzi e altri eventi
- Erogazione di contributi per polizia mortuaria (sepoltura cittadini indigenti)

PIANO ESECUTIVO DI GESTIONE 2017
Piano degli obiettivi e Piano della Performance 2017-2019

INDICATORI DI ATTIVITA'	U. M.	2015	2016	2017
Residenti totali	Nr.	18231	18353	
Pratiche emigrazione	Nr.	435	487	
Pratiche immigrazione	Nr.	521	602	
Variazioni anagrafiche	Nr.	1172	436	
Rilascio certificati anagrafici	Nr.	2083	2726	
Rilascio certificati anagrafici on line a cittadini	Nr.	87	43	
Rilascio certificati anagrafici on line ad avvocati	Nr.	93	138	
Rilascio certificati anagrafici on line a notai	Nr.	1	7	
Rilascio certificati anagrafici on line a commercialisti	Nr.	7	0	
Accesso dati anagrafici tramite piattaforma ANA-CNER	Nr.	1022	1601	
Rilascio carte d'identità	Nr.	75	77	
Rilascio attestati di soggiorno per cittadini comunitari	Nr.	19	54	
Gestione posta – Richieste ricevute	Nr.	876	735	
Gestione posta – Richieste evase	Nr.	867	722	
Numero iscritti alla lista di leva	Nr.	70	80	
Trascrizioni e iscrizione atti di nascita (Numero)	Nr.	168	148	
Trascrizioni e iscrizioni atti di morte (Numero)	Nr.	165	174	
Pubblicazioni di matrimonio (Numero)	Nr.	71	96	
Trascrizioni e iscrizioni atti di matrimonio (Numero totale)	Nr.	109	147	
Trascrizioni e iscrizioni atti di matrimonio (Numero civili)	Nr.	31	38	
Iscrizioni cittadinanza	Nr.	75	111	
Autorizzazioni polizia mortuaria	Nr.	237	182	

RISORSE UMANE ASSEGNATE AL SERVIZIO	U. M.	2015	2016	2017
Responsabile (Posizione Organizzativa)	Nr.	-	-	-
Categoria professionale D	Nr.	-	-	-
Categoria professionale C	Nr.	3	3	3
Categoria professionale B	Nr.	2	2	2
Altre modalità di reclutamento personale	Nr.	-	-	-
<i>Totale personale (dipendenti e incarichi)</i>	Nr.	5	5	5

SETTORE: **AREA SERVIZI GENERALI**
RESPONSABILE: **Zanella Roberto**
Centro di Costo: **A602 ELETTORALE**

PIANO DELLE ATTIVITA' GESTIONALI

- Tenuta ed aggiornamento delle liste elettorali
- Rilascio certificati di iscrizione alle liste elettorali
- Segreteria della Sottocommissione circondariale
- Organizzazione delle tornate elettorali

INDICATORI DI ATTIVITA'	U. M.	2015	2016	2017
Numero totale di elettori	Nr.	14286	14378	
Numero elettori uomini	Nr.	6890	6916	
Numero di elettori donne	Nr.	7396	7462	
Numero di sezioni elettorali	Nr.	16	16	
Numero di elettori iscritti	Nr.	476	859	
Numero di elettori cancellati	Nr.	401	767	
Numero di elettori che hanno cambiato sezione elettorale	Nr.	150	202	
Numero di elettori che hanno avuto variazioni anagrafiche	Nr.	161	160	
Numero di tornate elettorali	Nr.		2	
Numero di riunioni SCECIR	Nr.	4	4	

RISORSE UMANE ASSEGNATE AL SERVIZIO	U. M.	2015	2016	2017
Responsabile (Posizione Organizzativa)	Nr.	-	-	-
Categoria professionale D	Nr.	-	-	-
Categoria professionale C	Nr.	1/2	1/2	1/2
Categoria professionale B	Nr.	-	-	-
Totale personale (dipendenti e incarichi)	Nr.	1/2	1/2	1/2



CENTRI DI RESPONSABILITÀ B400 - Servizio Ragioneria

Centro di costo: B401 Ragioneria

SETTORE: **SERVIZI FINANZIARI**
RESPONSABILE: **Crescimbeni Licia**
Centro di Costo: **B401 RAGIONERIA**

OBIETTIVI PERMANENTI/ATTIVITA' ORDINARIA RAGIONERIA:

Pianificazione, programmazione e controllo

- Gestione della pianificazione, programmazione e controllo della gestione, inclusa la predisposizione del Piano dettagliato degli obiettivi previsto dall'art. 197 del D.Lgs. 267/2000

Controllo di gestione

- Verifica periodica dello stato di attuazione degli obiettivi programmati, della quantità e qualità dei servizi offerti, delle risorse acquisite e dei costi sostenuti
- Valutazione dell'esito delle verifiche periodiche in rapporto al piano degli obiettivi, al fine di verificare il loro grado di attuazione e di misurare l'efficacia, l'efficienza e l'economicità dell'azione amministrativa
- Fornitura di report con le conclusioni del controllo agli amministratori, ai fini della verifica dello stato di attuazione degli obiettivi programmati, ed ai responsabili dei servizi, ai fini della valutazione dell'andamento della gestione dei servizi di cui sono responsabili

Gestione amministrativa società partecipate esistenti

- Modifiche Statutarie, alienazioni, certificazioni

Servizi finanziari e fiscali

- Formazione dei documenti di programmazione finanziaria: DUP, Bilancio di previsione pluriennale e annuale, Piano esecutivo di gestione (Peg)
- Coordinamento per la gestione del bilancio: variazioni di bilancio e di Peg, ricognizione sullo stato di attuazione dei programmi e del permanere degli equilibri generali di bilancio, assestamento generale del bilancio
- Coordinamento per la rilevazione e dimostrazione dei risultati della gestione: Rendiconto della gestione e suoi allegati, conto degli agenti contabili interni;
- Verifiche contabili finalizzate al rilascio del parere di regolarità contabile sulle deliberazioni degli organi collegiali e del visto di regolarità contabile attestante la copertura finanziaria dei provvedimenti che comportano impegni di spesa
- Monitoraggio e certificazione del rispetto degli obiettivi programmatici previsti dal Patto di stabilità interno

Servizi finanziari e fiscali

- Segreteria del Collegio dei revisori dei conti
- Registrazione delle fatture e tenuta dei registri dell'IVA
- Emissione fatture per l'Ente
- Liquidazione e pagamento mensile dell'IVA a debito
- Dichiarazione annuale dell'IVA
- Predisposizione dati mod. 770
- Riscossione coattiva entrate patrimoniali
- Contabilizzazione degli stipendi del personale comunale
- Consulenza e supporto ad altri settori/servizi in materia finanziaria e fiscale
- Adempimenti derivanti dalle leggi finanziarie

Rapporti con la Tesoreria

- Definizione della convenzione per il servizio di tesoreria
- Comunicazioni al tesoriere degli atti inerenti la gestione del bilancio, la situazione di cassa, l'andamento delle riscossioni e dei pagamenti
- Trasmissione al tesoriere dei mandati di pagamento e degli ordinativi di incasso

Gestione delle utenze

- Allacciamento, voltura e cessazione delle utenze
- Mappatura e ripartizione delle utenze per centro di costo
- Registrazione e pagamento delle fatture per utenze
- Rendicontazione dei consumi per gli immobili in uso a terzi

Approvvigionamento di beni e servizi di carattere generale

- Abbonamenti, cancelleria, massa vestiaria, servizio pulizia, vigilanza immobili, apparecchi di telefonia fissa e mobile
- Attivazione del riscaldamento e del servizio di pulizia delle sale concesse in uso a terzi
- Tasse di circolazione degli automezzi comunali

Servizio di economato e cassa economale

Gestione delle procedure relative ai "beni ritrovati"

Gestione amministrativa dell' inventario comunale

- Aggiornamento della banca dati inventariale ed elaborazione delle risultanze patrimoniali
- Assegnazione ai consegnatari dei beni
- Etichettatura dei beni inventariati
- Classificazione e declassificazione stradale su indicazione del Servizio LLPP/Urbanistica
- Elaborazione del conto del patrimonio

Gestione delle assicurazioni

- Stipulazione dei contratti di assicurazione
- Gestione delle pratiche di sinistro

Attività a seguito trasferimento funzioni in unione

Servizio Personale

- Acquisizione e consegna buoni pasto;
- Coordinamento della gestione amministrativa e contabile del personale con il Servizio personale associato dell'Unione Reno Galliera;
- Raccolta ed invio documenti inerenti la gestione economica del personale, per la generazione gli stipendi (straordinari, indennità, permessi rimborsi spese, ecc...);
- Compilazione quadri del modello 770;

Servizio Informatico

- Partecipazione al tavolo tecnico del SIA Reno Galliera;
- Gestione amministrativa di attività legate al servizio informatico non acquisiti dal Servizio informatico associato (SIA) dell'Unione Reno Galliera quali: portale istituzionale, stampanti multifunzione, wi-fi, fibra, voip;
- Garantire l' aggiornamento del personale sugli applicativi esistenti;

Servizi alla persona

- Riscossione coattiva e contabilizzazione entrate relative ai servizi mensa, scolastici, sociali, trasporto, ERP, Cultura;

PIANO ESECUTIVO DI GESTIONE 2016
Piano degli obiettivi e Piano della Performance 2016-2018

INDICATORI DI ATTIVITA'		2015	2016	2017
Determine istruite	Nr.	420	495	
Mandati	Nr.	4.794	5005	
Reversali	Nr.	4.619	3069	
Liquidazioni	Nr.	421	423	
Fatture registrate	Nr.	1.341	1339	
Sinistri attivi	Nr.	5	9	
Sinistri passivi	Nr.	2	7	
Buoni economali	Nr.	53	55	
Impegni di spesa	Nr.	1.196	1296	
Accertamenti di entrata	Nr.	242	358	

RISORSE UMANE ASSEGNATE AL SERVIZIO		2015	2016	2017
Responsabile (Posizione Organizzativa)	nr.	1	1	1
Categoria professionale D	nr.	-	-	1
Categoria professionale C	nr.	3	3	2
Categoria professionale B		-	-	1
Altre modalità di reclutamento personale	nr.	-	-	-
Totale personale (dipendenti e incarichi)	nr.	4	4	5



CENTRI DI RESPONSABILITÀ B500 - Servizio Tributi

Centro di costo: B501 Tributi

SETTORE: **SERVIZI FINANZIARI**
RESPONSABILE: **Crescimbeni Licia**
Centro di Costo: **B501 TRIBUTI**

PIANO DELLE ATTIVITA' GESTIONALI

Gestione dei tributi comunali comprese le procedure di riscossione coattiva

- IMU, TASI, Tributi legati al servizio rifiuti, addizionale comunale, imposta di pubblicità;
- Proiezioni e simulazioni per la definizione di aliquote dei tributi locali e l'ipotetico gettito prodotto a supporto della stesura del bilancio di previsione;
- Gestione dei tributi locali dalla predisposizione degli atti, all'invio e alla pubblicazione degli stessi sui siti Ministeriali nonché la predisposizione dei regolamenti, della modulistica da distribuire e pubblicare e la loro rendicontazione;
- Certificazioni di legge;
- Predisposizione di materiale informativo e di modulistica relativi all'applicazione dei tributi locali; trasmissione ai CAF e agli studi dei commercialisti;
- Aggiornamento del sito istituzionale;
- Attività di accertamento e lotta all'evasione ed elusione tributaria;
- Gestione del contenzioso: predisposizione delle contra deduzioni, deposito documenti alle diverse commissioni tributarie, difesa diretta da parte del funzionario del tributo senza avvalersi di legale per IMU, TARES, TARI, TASI;
- Verifica ed invio a domicilio del tributo TARI;
- Assistenza e consulenza ai contribuenti per il calcolo dell'imposta e delle aliquote da applicare; verifica della documentazione, compilazione della modulistica;
- Verifica della posizione contributiva su istanza del contribuente e comunicazione dell'esito della verifica; eventuale emissione di avviso di accertamento o invio del modulo per richiesta di rimborso;
- Predisposizione e invio di motivati avvisi di rimborso IMU; comunicazione al contribuente dell'accoglimento o diniego dell'istanza di rimborso;
- Invio di attestazioni del pagamento dell'IMU, su richiesta del contribuente;
- Discarico dei ruoli di pagamento dei tributi;
- Richiesta di riversamento IMU da altri comuni, a seguito di errori di imputazione del pagamento;

Gestione del portale on-line: creazione utenti, gestione comunicazione, modulistica, bonifica dati, integrazione banche dati;

PIANO ESECUTIVO DI GESTIONE 2016
Piano degli obiettivi e Piano della Performance 2016-2018

INDICATORI DI ATTIVITA'		2015	2016	2017
ICI/IMU:				
avvisi emessi	Nr.	505	202	
importo avvisi emessi	Euro	466.056,00	497.243,00	
posizioni controllate	Nr.	2.378	1.923	
importo rimborsi	Euro	33.412,62	31.386,00	
TASI:				
avvisi emessi	Nr.		288	
importo avvisi emessi	Euro		122.927,00	
posizioni verificate	Nr.	250	129	
documenti inviati per il pagamento del tributo	Nr.	8.000		
TARI:				
avvisi emessi	Nr.	/	262	
importo avvisi emessi	Euro		122.927,00	
posizioni verificate	Nr.	/	7.269	
documenti inviati per il pagamento del tributo	Nr.	/	9.679	
importo rimborsi	Euro		7.186,55	

INDICATORI DI EFFICIENZA/ECONOMICITÀ		2015	2016	2017
Avvisi annullati su avvisi emessi	Rapporto	6/233	39/752	
Ricorsi presentati su avvisi emessi validi	Rapporto	0/227	1/713	

RISORSE UMANE ASSEGNATE AL SERVIZIO		2015	2016	2017
Responsabile (Posizione Organizzativa)	nr.			
Categoria professionale D	nr.	1	1	1
Categoria professionale C	nr.	3	3	4
Categoria professionale B		-	-	-
Altre modalità di reclutamento personale	nr.	-	-	-
<i>Totale personale (dipendenti e incarichi)</i>	nr.	4	4	5

Collegamento Struttura	Settore /Servizio:	2° Settore "Servizi Finanziari" - Servizio "Tributi"					
	Responsabile:	Crescimbeni Licia					
Collegamento DUP	Missione:	01 Serv. Istit., Generali, di Gestione	Programma	04 Gestione entrate tributarie e serv. fiscali			
	Obiettivo strategico:	Incentivare l' attività di recupero e lotta all' evasione e potenziare l' attività di riscossione coattiva		Amministratore referente:	Baldacci Francesco		
PEG	Obiettivo esecutivo:	Gestione amministrativa diretta della TARI: bollettazione e sollecito			Cod.	4060.10.03	
	Tipologia:	Miglioramento quantitativo			Peso	Prior.	Fine
	Responsabile Obiettivo:	Crescimbeni Licia			30	ALTA	2019
	Risultati attesi:	Migliorare la % riscossione rispetto al triennio precedente					

N.	ATTIVITA' FASI	DIPENDENTI COINVOLTI	ALTRI UFFICI COINVOLTI	PROGRAMMAZIONE													
				1	2	3	4	5	6	7	8	9	10	11	12		
1	Caricamento nuove iscrizioni e variazioni denunce 2017	Rizzoli															
2	Caricamento riduzioni per presentazioni MUD	Rizzoli															
3	Simulazioni tariffe	Crescimbeni, Rizzoli															
4	Bollettazione	Zimelli															
5	Trasmissione tracciati per stampa e consegna posta	Segreteria	Smart post														
6	Informazioni e ricalcoli a seguito invio bollette	Rizzoli															
7	Incassi e gestione rendicontazione	Bettini															
8	Invio solleciti mancato pagamento			2018													
9																	
10																	
11																	
12																	

INDICATORI DI RISULTATO			
Descrizione	u.m.	valore	Grado conseg.
Consegna F24 per il pagamento del tributo a tutti i soggetti passivi	data	10/07/2017	



CENTRI DI RESPONSABILITÀ

C500 – Servizio Lavori Pubblici e Manutenzione

Centro di costo: C501 Lavori pubblici
C502 Manutenzione
C504 Servizi connessi alla viabilità
C505 Servizi Connessi all' illuminazione pubblica

SETTORE: **LAVORI PUBBLICI E AMBIENTE**
RESPONSABILE: **Campana Lucia**
Centro di Costo: **C501 LAVORI PUBBLICI**

PIANO DELLE ATTIVITA' GESTIONALI

- **PIANIFICAZIONE E REALIZZAZIONE OO.PP. :**
 - Predisposizione, adozione, approvazione e pubblicazione del programma triennale delle opere pubbliche
 - Funzioni di RUP per le opere eseguite direttamente dal Comune ovvero per quelle eseguite da soggetto esterno riguardante il patrimonio pubblico esistente;
 - Progettazione e direzione lavori per la realizzazione di nuove opere o interventi di manutenzione del patrimonio comunale:
 - Redazione di progetti di intervento o supervisione sulle attività di progettazione affidate a tecnici esterni;
 - Validazione del progetto;
 - Direzione lavori e contabilizzazione delle lavorazioni eseguite ovvero supervisione sull'attività svolta da tecnico esterno incaricato della DL;
 - Collaudo/certificato di regolare esecuzione dei lavori svolti ovvero supervisione sull'attività svolta da tecnico esterno incaricato;
 - Approvazione documenti contabili e liquidazione corrispettivi;
 - Indizione gara di appalto (determinazione a contrarre con approvazione dei documenti di gara);
 - Richieste e gestione contributi a Enti o Associazioni;
 - Mantenimento ed aggiornamento banche dati quali:
 - Comunicazioni periodiche all'Osservatorio dei lavori pubblici
 - Comunicazioni trimestrali all'Ispettorato del lavoro sui subappalti autorizzati
- **UTILIZZO DEL SUOLO PUBBLICO :**
 - Concessione temporanea e permanente di suolo pubblico
 - Autorizzazione per l'esecuzione di lavori su suolo pubblico
 - Autorizzazione manifestazioni sportive su strada
- **TRASPORTO PUBBLICO:**
 - Relazioni con gli enti competenti in materia di mobilità
 - Approvazione convenzioni e gestione rapporti con soggetti gestori del trasporto pubblico locale

PIANO ESECUTIVO DI GESTIONE 2017
Piano degli obiettivi e Piano della Performance 2017-2019

- Modifica dei percorsi e delle fermate dei trasporti pubblici per favorire il livello di qualità e di offerta del servizio
- Gestione servizio taxi locale
- Rilascio pareri per trasporti eccezionali
- Rilascio autorizzazione per eseguire pubblicità fonica con altoparlanti da veicoli di circolazione
- Adempimenti ARS - Archivio regionale delle strade

INDICATORI DI ATTIVITA'		2015	2016	2017
Progettazioni/direzioni lavori eseguite con personale dell'ente	Nr.	5	19	
Progettazioni/direzioni lavori eseguite da tecnico esterno incaricato	Nr.	8	11	
Comunicazioni Osservatorio LLPP	Nr.	57	15	
Comunicazioni Ispettorato del lavoro su appalti autorizzati	Nr.	3	3	
Certificati di regolare esecuzione opere	Nr.	7	7	
Richieste e gestione finanziamenti per opere pubbliche	Nr.	3	4	
Concessione occupazione suolo pubblico	Nr.	90	93	
Autorizzazione manomissione suolo pubblico	Nr.	29	22	
Autorizzazioni/nulla osta Manifestazioni sportive	Nr.	8	7	
Convenzioni per potenziamento e attivazione nuovi servizi	Nr.	3	3	

PIANO ESECUTIVO DI GESTIONE 2017
Piano degli obiettivi e Piano della Performance 2017-2019

INDICATORI DI EFFICIENZA/ECONOMICITÀ		2015	2016	2017
N° COSAP rilasciate nei tempi/ rilasciate	Nr.	78/90	84/93	

RISORSE UMANE ASSEGNATE AL SERVIZIO		2015	2016	2017
Responsabile (Posizione Organizzativa)	nr.	0,3	0,3	0,3
Categoria professionale D	nr.	-	1	1
Categoria professionale C	nr.	1,4	2,4 (*)	2,4 (*)
Categoria professionale B	nr.	-	-	-
Altre modalità di reclutamento personale	nr.	-	-	-
Totale personale (dipendenti e incarichi)	nr.	1,7	3,7	3,7

(* di cui 1 interinale)

PIANO DELLE ATTIVITA' GESTIONALI

- Prevenzione e protezione luoghi di lavoro (D.Lgs 81/2008);
- Funzione di datore di lavoro congiuntamente agli Responsabili di Settore;
- Nomina Responsabile del Servizio Prevenzione e Protezione (RSPP) e del medico competente;
- Attuazione degli interventi correttivi individuati nella riunione periodica tra i datori di lavoro, RSPP e medico competente volti alla sicurezza del personale nell'ambiente di lavoro;
- Acquisto dei DPI su richiesta dei vari datori di lavoro e materiale di pronto soccorso.

INDICATORI DI ATTIVITA'		2015	2016	2017
Edifici/impianti da adeguare con interventi correttivi indicati sul DVR (Documento di Valutazione dei Rischi)	Nr.	36	36	
Edifici da monitorare direttamente per controllare le condizioni di sicurezza tramite il DVR	Nr.	3	3	
Numero dei partecipanti ai corsi di informazione e formazione in materia di salute e sicurezza dei luoghi di lavoro	Nr.	54	29	
Numero corsi di formazione in materia di salute e sicurezza dei luoghi di lavoro	Nr.	4	6	

RISORSE UMANE ASSEGNATE AL SERVIZIO		2015	2016	2017
Responsabile (Posizione Organizzativa)	nr.	0,1	0,1	0,1
Categoria professionale D	nr.	-	-	-
Categoria professionale C	nr.	0,1	0,1	0,1
Categoria professionale B	nr.	-	-	-
Altre modalità di reclutamento personale	nr.	-	-	-
Totale personale (dipendenti e incarichi)	nr.	0,2	0,2	0,2

OBIETTIVI PERMANENTI/ATTIVITA' ORDINARIA:

- Gestione dei procedimenti espropriativi previsti dal DPR 327/2002 per l'esecuzione di opere pubbliche;
- Rilevazione delle strade comunali
- aggiornamento del piano triennale di razionalizzazione delle spese di funzionamento (legge 244/2007, art. 2, commi 594 e segg.)
- costituzione di usi pubblici o servitù a favore del Comune

INDICATORI DI ATTIVITA'		2015	2016	2017
Pratiche di esproprio gestite	Nr.	0	0	

RISORSE UMANE ASSEGNATE AL SERVIZIO		2015	2016	2017
Responsabile (Posizione Organizzativa)	nr.	0,1	0,1	0,1
Categoria professionale D	nr.	-	-	-
Categoria professionale C	nr.	0,1	0,1	0,1
Categoria professionale B		-	-	-
Altre modalità di reclutamento personale	nr.	-	-	-
Totale personale (dipendenti e incarichi)	nr.	0,2	0,2	0,2

SETTORE: **LAVORI PUBBLICI E AMBIENTE**
RESPONSABILE: **Campana Lucia**
Centro di Costo: **C502 MANUTENZIONE DEL PATRIMONIO**

PIANO DELLE ATTIVITA' GESTIONALI

- Interventi di manutenzione ordinaria sul patrimonio comunale atti a garantire la piena funzionalità della struttura e degli impianti, eseguiti direttamente o per mezzo di ditte specializzate;
- Gestione del contratto “servizio energia”;
- Supervisione all’attività tecnica eseguita dal soggetto gestore del patrimonio di edilizia residenziale pubblica;
- Interventi di manutenzione ordinaria degli elementi di arredo urbano;
- Interventi di manutenzione ordinaria e straordinaria pensiline trasporto pubblico
- attività di gestione rapporti con cittadinanza per risposte a segnalazioni, previa verifica della necessità ed analisi di soluzione tecnica più idonea;
- Collaborazione all'organizzazione di feste e manifestazioni
- Affidamento incarico per interventi di manutenzione sui servizi igienici pubblici
- Autorizzazione di interventi da parte di privati su immobili pubblici
- Rilascio dei certificati di agibilità degli edifici pubblici
- Redazione delle schede di valutazione dell'interesse artistico dei beni comunali

PIANO ESECUTIVO DI GESTIONE 2017
Piano degli obiettivi e Piano della Performance 2017-2019

INDICATORI DI ATTIVITA'		2015		2016		2017	
		Interventi di manutenzione - Asilo nido	Nr.	64	301 ore	53	191ore
Interventi di manutenzione - Materna	Nr.	40	230 ore	64	498ore		
Interventi di manutenzione - Elementare	Nr.	152	1341ore	136	692ore		
Interventi di manutenzione - Media	Nr.	44	261 ore	36	243ore		
Interventi di manutenzione – Impianti sportivi	Nr.	8	39 ore	15	88ore		
Interventi di manutenzione - Manifestazioni	Nr.	79	831 ore	114	1327ore		
Interventi di manutenzione – Case ERP	Nr.	3	9 ore	3	4ore		
Interventi di manutenzione – Edifici comunali	Nr.	111	350 ore	89	293ore		
Interventi di manutenzione – Parchi pubblici	Nr.	62	362 ore	50	267ore		

RISORSE UMANE ASSEGNATE AL SERVIZIO		2015	2016	2017
Responsabile (Posizione Organizzativa)	nr.	0,1	0,1	0,1
Categoria professionale D	nr.	-	-	-
Categoria professionale C	nr.	1,8	1,8	1,8
Categoria professionale B		5	4	3
Altre modalità di reclutamento personale	nr.			
Totale personale (dipendenti e incarichi)	nr.	6,9	5,9	4,9

SETTORE: **LAVORI PUBBLICI E AMBIENTE**
RESPONSABILE: **Campana Lucia**
Centro di Costo: **C504 Servizi connessi alla viabilità**

PIANO DELLE ATTIVITA' GESTIONALI

- interventi di manutenzione ordinaria del patrimonio stradale, piste ciclabili ed infrastrutture di proprietà comunale, eseguiti direttamente o tramite ditte specializzate;
- attività di gestione rapporti con cittadinanza per risposte a segnalazioni, previa verifica della necessità ed analisi di soluzione tecnica più idonea;
- gestione segnaletica orizzontale e verticale, direttamente o tramite ditta incaricata;
- servizio di pulizia neve dalle strade e servizio antighiaccio, eseguito direttamente o tramite ditte esterne incaricate;
- rilevazione delle strade comunali;
- relazioni tecniche per sinistri e richieste risarcimento danni;
- ordinanze per la regolamentazione della circolazione stradale;

INDICATORI DI ATTIVITA'		2015	2016	2017
N° Interventi di manutenzione strade eseguiti direttamente	Nr.	286	373	
N° ore per interventi su strade comunali eseguiti direttamente	Nr.	773	1242	
Relazioni tecniche per sinistri e risarcimento danni	Nr.	35	24	
Ordinanze modifica viabilità	Nr	94	88	

PIANO ESECUTIVO DI GESTIONE 2017
Piano degli obiettivi e Piano della Performance 2017-2019

RISORSE UMANE ASSEGNATE AL SERVIZIO		2015	2016	2017
Responsabile (Posizione Organizzativa)	nr.	0,1	0,1	0,1
Categoria professionale D	nr.	-	-	-
Categoria professionale C	nr.	0,3	0,3	0,3
Categoria professionale B		1	1	1
Altre modalità di reclutamento personale	nr.	-	-	-
<i>Totale personale (dipendenti e incarichi)</i>	nr.	1,4	1,4	1,4

SETTORE: **LAVORI PUBBLICI E AMBIENTE**
 RESPONSABILE: **Campana Lucia**
 Centro di Costo: **C505 Servizi Connessi all'illuminazione pubblica**

PIANO DELLE ATTIVITA' GESTIONALI

- Gestione rete di pubblica illuminazione
- sostituzione dei corpi illuminanti e di parte dell'impiantistica (cavi, morsettiere e quadri) negli impianti di illuminazione pubblica più vetusti
- Progressiva sostituzione delle lampade ad incandescenza con lampade a basso consumo energetico, in occasione degli interventi di ordinaria sostituzione
- attività di gestione rapporti con cittadinanza per risposte a segnalazioni, previa verifica della necessità ed analisi di soluzione tecnica più idonea;

INDICATORI DI ATTIVITA'		2015	2016	2017
Interventi di manutenzione - Illuminazione Pubblica	Nr.	191	110	
Interventi di manutenzione - Illuminazione Pubblica	Ore	714	565	

RISORSE UMANE ASSEGNATE AL SERVIZIO		2015	2016	2017
Responsabile (Posizione Organizzativa)	nr.	0,1	0,1	0,1
Categoria professionale D	nr.	-	-	-
Categoria professionale C	nr.	0,7	0,7	0,7
Categoria professionale B		1	1	1
Altre modalità di reclutamento personale	nr.	-	-	-
Totale personale (dipendenti e incarichi)	nr.	1,8	1,8	1,8



CENTRI DI RESPONSABILITÀ C800 - Servizio Ambiente

Centro di costo: C801 Gestione del verde
C802 Tutela e promozione ambientale

SETTORE: **LAVORI PUBBLICI E AMBIENTE**
RESPONSABILE: **Campana Lucia**
Centro di Costo: **C801 GESTIONE DEL VERDE**

PIANO DELLE ATTIVITA' GESTIONALI

- Gestione del verde pubblico comprensivo di parchi e giardini ed aree verdi di arredo, eseguita direttamente o tramite ditte incaricate:
 - o manutenzione manti erbosi;
 - o potature alberi, siepi, arbusti e cespugli;
 - o manutenzione rotonde a aiuole fiorite;
 - o gestione innaffiature e punti d'acque e manutenzione impianti di irrigazione;
 - o manutenzione attrezzature ludiche
 - o manutenzione alberature (spollonatura, abbattimento, potatura e verifica dello stato di stabilità VTA), nuove piantumazioni;
 - o monitoraggio delle aree verdi e censimento del verde;
- Attività di gestione rapporti con cittadinanza per risposte a segnalazioni, interpellanze e fattibilità su interventi richiesti inerenti la gestione del verde
- Rilascio autorizzazione all'abbattimento di alberi privati
- Gestione degli orti comunali
- Censimento degli alberi monumentali;
- Gestione funzioni connesse alla pianificazione e gestione delle aree naturali protette e delle reti ecologiche
- Rilascio pareri per aree verdi nuovi comparti di urbanizzazione

PIANO ESECUTIVO DI GESTIONE 2017
Piano degli obiettivi e Piano della Performance 2017-2019

INDICATORI DI ATTIVITA'		2015	2016	2017
Verde urbano da gestire	Mq.	891.502	891.502	
Alberi da gestire	n.	8.650	8.850	
Interventi di potatura alberi	n.	184	25	
VTA (strumentale e visivo)	n.	1.692	0	
Alberi piantumati	n.	224	233	
Autorizzazioni abbattimento alberi	Nr.	61	61	
Pareri relativi aree verdi nuovi comparti di urbanizzazione	Nr.	2	0	
Interventi manutenzione giochi	Nr.	106	124	

INDICATORI DI EFFICIENZA/ECONOMICITÀ		2015	2016	2017
n. di autorizzazioni abbattimento alberi rilasciate entro i termini di legge /n. di richieste pervenute	Nr.	61/61	62/62	

RISORSE UMANE ASSEGNATE AL SERVIZIO		2015	2016	2017
Responsabile (Posizione Organizzativa)	nr.	0,1	0,1	0,1
Categoria professionale D	nr.	-	-	-
Categoria professionale C	nr.	1,3	1,3	1,3
Categoria professionale B	nr.	3	3	2
Altre modalità di reclutamento personale	nr.	-	-	-
Totale personale (dipendenti e incarichi)	nr.	4,4	4,4	3,4

SETTORE: **LAVORI PUBBLICI E AMBIENTE**
RESPONSABILE: **Campana Lucia**
Centro di Costo: **C802 TUTELA e PROMOZIONE AMBIENTALE**

PIANO DELLE ATTIVITA' GESTIONALI

- **SERVIZI DI IGIENE URBANA:**
 - Programmazione e verifica dell'attività affidata al soggetto gestore del servizio di raccolta, trasporto e smaltimento di rifiuti urbani (analisi strumenti di programmazione e verifica relazione consuntiva in collaborazione con ATERSIR, gestione segnalazioni supervisione del servizio), con l'obiettivo di sviluppare iniziative, a livello organizzativo-gestionale, tendenti alla riduzione dei rifiuti prodotti e all'aumento della raccolta differenziata nell'esercizio dell'attività diretta e sul territorio comunale;
 - Programmazione e verifica dell'attività affidata al soggetto gestore del servizio di spazzamento, lavaggio e pulizia strade e aree pubbliche;
 - Programmazione e verifica dell'attività affidata al soggetto gestore ed eseguita direttamente del servizio di disinfestazione, disinfezione, derattizzazione in aree pubbliche;
 - Promozione dei servizi di igiene urbana (sito internet, stampa, incontri informativi e di educazione ambientale)
 - Gestione segnalazioni in materia di igiene urbana in collaborazione con i soggetti gestori dei servizi;
- Gestione convenzioni con associazioni per la raccolta indumenti usati
- Smaltimento arredi e materiali dismessi su richiesta di altri settori

- **TUTELA AMBIENTALE – CONTROLLO DELL'INQUINAMENTO:**
 - Gestione funzioni e collaborazione con gli altri Enti preposti in materia di
 - Inquinamento acustico
 - Inquinamento elettromagnetico
 - Inquinamento atmosferico
 - Rifiuti abbandonati
 - Bonifica dei siti contaminati e delle discariche
 - Presenza amianto
 - Inquinamento delle acque sotterranee e superficiali

- Emissione ordinanze e provvedimenti per il controllo dell'inquinamento ambientale per attività diretta o a carico di soggetto privato;
 - Emissione autorizzazioni per il controllo dell'inquinamento ambientale, quali:
 - o Autorizzazioni in deroga ai limiti di pressione sonora;
 - o Autorizzazione per scarichi non recapitanti in pubblica fognatura;
 - o Approvazione del piano di caratterizzazione, dell'analisi di rischio, dei progetti e del collaudo degli interventi di bonifica del sottosuolo
 - Predisposizione relazioni su illeciti ambientali
 - Promozione e coordinamento del volontariato in materia di tutela ambientale
 - Gestione della convenzione con Provincia di Bologna - Rete provinciale di rilevamento qualità dell'aria
 - Partecipazione al procedimento di VAS degli strumenti urbanistici e dei progetti;
 - Partecipazione ai procedimenti per i progetti in materia ambientale sottoposti a screening e VIA;
 - Partecipazione al procedimento di AUA
 - Formulazione di pareri, elaborazione progetti o convenzioni in materia ambientale
- **ATTIVITÀ ESTRATTIVA:**
- Predisposizione strumenti di programmazione – PAE Piano delle Attività Estrattive;
 - Istruttoria, autorizzazione e verifica dei piani di coltivazione;
- **POLITICHE ENERGETICHE:**
- Attività di promozione per lo sviluppo sostenibile, del risparmio energetico e delle fonti di energia rinnovabile;
 - Programmazione ed attuazione dei piani per la tutela ambientale e lo sviluppo sostenibile (Patto dei Sindaci, PAES)
- **EDUCAZIONE AMBIENTALE:**
- Gestione ed organizzazione di incontri di educazione ambientale rivolti alle scuole ed alla cittadinanza, eseguiti direttamente o con la collaborazione dei soggetti gestori dei servizi e/o associazioni di volontariato;
- **PROTEZIONE CIVILE:**
- Gestione funzioni di Protezione Civile in collaborazione con il servizio di Protezione Civile Intercomunale
 - Collaborazione per l'aggiornamento del piano di protezione civile intercomunale
 - Promozione e coordinamento del volontariato in materia di protezione civile
 - Attività di supporto per le parti di competenza al servizio intercomunale di protezione civile e del COC

PIANO ESECUTIVO DI GESTIONE 2017
 Piano degli obiettivi e Piano della Performance 2017-2019

INDICATORI DI ATTIVITA'		2015	2016	2017
Monitoraggio e disinfestazione animali nocivi (edifici monitorati)	Nr.	12	12	
Monitoraggio e disinfestazione animali nocivi (interventi)	Nr.	16	20	
Lotta alle zanzare – trattamento caditoie (pubbliche)	Nr.	11.500	11.700	
Lotta alle zanzare – trattamento caditoie (private)	Nr.	-	-	
Procedimenti bonifica ambientale	Nr.	8	6	
Procedimenti analisi stato di conservazione/smaltimento amianto	Nr.	9	6	
Autorizzazione emissioni sonore in deroga ai limiti	Nr.	-	-	
Autorizzazioni allo scarico non in fognatura	Nr.	1	3	
Corsi educazione ambientale	Nr.	-	-	

RISORSE UMANE ASSEGNATE AL SERVIZIO		2015	2016	2017
Responsabile (Posizione Organizzativa)	nr.		0,1	
Categoria professionale D	nr.		-	
Categoria professionale C	nr.		1,3	
Categoria professionale B			-	
Altre modalità di reclutamento personale	nr.		-	
Totale personale (dipendenti e incarichi)	nr.		1,4	

PIANO ESECUTIVO DI GESTIONE 2017
Piano degli obiettivi 3° settore 2017/2019

Collegamento Struttura	Settore /Servizio:	LL.PP. e Ambiente						
	Responsabile:	Lucia Campana						
Collegamento DUP	Missione:		Programma					
	Obiettivo strategico:				Amministratore referente:	Paolo Gurgone		
PEG	Obiettivo esecutivo:	realizzazione nuovo polo scolastico comparto 4M					Cod.	
	Tipologia:	sviluppo				Peso	Prior.	Fine
	Responsabile Obiettivo:	Lucia Campana						
	Risultati attesi:	rispetto tempistiche; edificio con elevate prestazioni energetiche						

N.	ATTIVITA' FASI	DIPENDENTI COINVOLTI	ALTRI UFFICI COINVOLTI	PROGRAMMAZIONE											
				1	2	3	4	5	6	7	8	9	10	11	12

Come da seguente cronoprogramma

	Approvazione progetto definitivo	Approvazione progetto esecutivo	Indizione gara di appalto	Gara CUC				Inizio lavori	Fine lavori	collaudo
				Predisposizion e documenti di gara	Ricezione offerte	Operazioni di gara	Sottoscrizione contratto			
Incarico professionale			30/01/2017	28/02/2017	05/04/2017	05/05/2017	10/06/2017	10/06/2017		
Materna	31/08/2017	30/09/2017	15/10/2017	15/11/2017	31/12/2017	31/01/2018	05/03/2018	05/03/2018	15/06/2019	31/08/2019
Elementare + palestra		15/12/2017	15/01/2018	15/02/2018	31/03/2018	30/04/2018	05/06/2018	05/06/2018	30/04/2020	31/07/2020

PIANO ESECUTIVO DI GESTIONE 2017

Piano degli obiettivi 3° settore 2017/2019

Collegamento Struttura	Settore /Servizio:	LL.PP. e Ambiente											
	Responsabile:	Lucia Campana											
Collegamento DUP	Missione:	Programma											
	Obiettivo strategico:	Amministratore referente:					Paolo Gurgone						
PEG	Obiettivo esecutivo:	approvazione variante Piano Attività Estrattive (PAE)								Cod.			
	Tipologia:	sviluppo				Peso		Prior.		Fine			
	Responsabile Obiettivo:	Lucia Campana											
	Risultati attesi:												

N.	ATTIVITA' FASI	DIPENDENTI COINVOLTI	ALTRI UFFICI COINVOLTI	PROGRAMMAZIONE												
				1	2	3	4	5	6	7	8	9	10	11	12	
1	Rapporti con il progettista per la redazione e istruttoria variante PAE in contraddittorio con i soggetti interessati	Servizio Ambiente		X												
2	Adozione PAE	Servizio Ambiente				X										
3	Approvazione PAE	Servizio Ambiente								X						
4																
INDICATORI DI RISULTATO																
Descrizione										u.m.	valore	Grado conseg.				
Rispetto tempistica																

PIANO ESECUTIVO DI GESTIONE 2017
Piano degli obiettivi 3° settore 2017/2019

Collegamento Struttura	Settore /Servizio:	LL.PP. e Ambiente					
	Responsabile:	Lucia Campana					
Collegamento DUP	Missione: 03	Ordine pubblico e sicurezza	Programma 02:	Sistema integrato di sicurezza urbana			
	Obiettivo strategico:	4090.10 Ridurre episodi di microcriminalità 4090.20 Rendere efficace ed agevolare l' interazione tra i diversi "attori" in casi di emergenza o calamità			Amministratore referente:	Paolo Gurgone	
PEG	Obiettivo esecutivo:	realizzazione di nuovo polo sicurezza – caserma CC, uffici PM e sede C.O.C. protezione civile				Cod.	
	Tipologia:	Sviluppo				Peso	Prior. Fine
	Responsabile Obiettivo:	Lucia Campana					
	Risultati attesi:	Diminuzione episodi di microcriminalità Riduzione dei tempi di intervento in caso di emergenza					

N.	ATTIVITA' FASI	DIPENDENTI COINVOLTI	ALTRI UFFICI COINVOLTI	PROGRAMMAZIONE												
				1	2	3	4	5	6	7	8	9	10	11	12	
1	Approvazione progetto esecutivo	Servizio LL.PP.			X											
2	Affidamento lavori	Servizio LL.PP.	CUC								X					
3	Fine lavori	Servizio LL.PP.											2018			
4	Collaudo lavori	Servizio LL.PP.														2018

INDICATORI DI RISULTATO

Descrizione	u.m.	valore	Grado conseg.
Rispetto della tempistica			

PIANO ESECUTIVO DI GESTIONE 2017
Piano degli obiettivi 3° settore 2017/2019

Collegamento Struttura	Settore /Servizio:	LL.PP. e Ambiente					
	Responsabile:	Lucia Campana					
Collegamento DUP	Missione: 06	Politiche giovanili, sport e tempo libero	Programma 01/02:	Sport e tempo libero/giovani			
	Obiettivo strategico:	2050.20 Valorizzare lo sport come strumento di coesione sociale 4030.30 Favorire l'aggregazione e la socializzazione promuovendo l'utilizzo dei parchi			Amministratore referente:	Paolo Gurgone	
PEG	Obiettivo esecutivo:	portare lo sport nei parchi/Incrementare frequentazione dei parchi					Cod.
	Tipologia:		Miglioram. qualitativo			Peso	Prior. Fine
	Responsabile Obiettivo:	Lucia Campana					
	Risultati attesi:	Migliorare la fruibilità degli spazi dotandoli di aree per la socializzazione/promuovere la cultura dello sport					

N.	ATTIVITA' FASI	DIPENDENTI COINVOLTI	ALTRI UFFICI COINVOLTI	PROGRAMMAZIONE												
				1	2	3	4	5	6	7	8	9	10	11	12	
1	Coinvolgimento della consulta dello sport e ambientale per definire la collocazione delle attrezzature fitness outdoor per giovani e anziani	Servizio Ambiente					X									
2	Realizzazione di n° 2 aree attrezzate	Servizio Ambiente						X								
3																
4																

INDICATORI DI RISULTATO

Descrizione	u.m.	valore	Grado conseg.
N° aree attrezzate realizzate	N°	2	

PIANO ESECUTIVO DI GESTIONE 2017
Piano degli obiettivi 3° settore 2017/2019

Collegamento Struttura	Settore /Servizio:	LL.PP. e Ambiente						
	Responsabile:	Lucia Campana						
Collegamento DUP	Missione: 01	Servizi istituzionali e generali, di gestione e di controllo	Programma 06:	ufficio tecnico				
	Obiettivo strategico:	5030.10-20: Manutenzione e riqualificazione degli edifici pubblici	Amministratore referente:	Paolo Gurgone				
PEG	Obiettivo esecutivo:	verifica della vulnerabilità sismica negli edifici scolastici					Cod.	
	Tipologia:		Miglioram. qualitativo			Peso	Prior.	Fine
	Responsabile Obiettivo:	Lucia Campana						
	Risultati attesi:	Conservare in buono stato di efficienza, e soprattutto di sicurezza, gli immobili pubblici						

N.	ATTIVITA' FASI	DIPENDENTI COINVOLTI	ALTRI UFFICI COINVOLTI	PROGRAMMAZIONE														
				1	2	3	4	5	6	7	8	9	10	11	12			
1	Analisi dell'esito delle verifiche sulla vulnerabilità sismica degli edifici scolastici effettuate da tecnico esterno incaricato e programmazione interventi di miglioramento sismico	Servizio LL.PP.													X			
2																		
3																		

INDICATORI DI RISULTATO					
Descrizione			u.m.	valore	Grado conseg.
N° edifici scolastici verificati			N°	8	

PIANO ESECUTIVO DI GESTIONE 2017
Piano degli obiettivi 3° settore 2017/2019

Collegamento Struttura	Settore /Servizio:	LL.PP. e Ambiente					
	Responsabile:	Lucia Campana					
Collegamento DUP	Missione:		Programma				
	Obiettivo strategico:				Amministratore referente:	Paolo Gurgone	
PEG	Obiettivo esecutivo:	realizzazione nuovi ossari e cellette cinerarie presso il cimitero comunale				Cod.	
	Tipologia:	sviluppo			Peso	Prior.	Fine
	Responsabile Obiettivo:	Lucia Campana					
	Risultati attesi:	rispetto tempistiche					

N.	ATTIVITA' FASI	DIPENDENTI COINVOLTI	ALTRI UFFICI COINVOLTI	PROGRAMMAZIONE												
				1	2	3	4	5	6	7	8	9	10	11	12	
1	Approvazione progetto definitivo/esecutivo	Servizio LLPP			X											
2	Affidamento lavori	Servizio LLPP-Ambiente				X										
3	Fine lavori	Servizio LLPP-Ambiente							X							
4	Collaudo opere	Servizio LLPP-Ambiente									X					

INDICATORI DI RISULTATO

Descrizione	u.m.	valore	Grado conseg.
Rispetto tempistica			

PIANO ESECUTIVO DI GESTIONE 2017
Piano degli obiettivi 3° settore 2017/2019

Collegamento Struttura	Settore /Servizio:	LL.PP. e Ambiente					
	Responsabile:	Lucia Campana					
Collegamento DUP	Missione: 01	Servizi istituzionali e generali, di gestione e di controllo	Programma 06:	ufficio tecnico			
	Obiettivo strategico:	5030.10-20: Manutenzione e riqualificazione degli edifici pubblici			Amministratore referente:	Paolo Gurgone	
PEG	Obiettivo esecutivo:	manutenzione straordinaria edificio distretto sanitario – adeguamento CPI					Cod.
	Tipologia:		Miglioram. qualitativo			Peso	Prior. Fine
	Responsabile Obiettivo:	Lucia Campana					
	Risultati attesi:	Conservare in buono stato di efficienza, e soprattutto di sicurezza, gli immobili pubblici					

N.	ATTIVITA' FASI	DIPENDENTI COINVOLTI	ALTRI UFFICI COINVOLTI	PROGRAMMAZIONE											
				1	2	3	4	5	6	7	8	9	10	11	12
1	Supervisione sui lavori eseguiti dall'AUSL a seguito sottoscrizione convenzione ed approvazione progetto	Servizio LL.PP.		X	X	X	X	X	X	X					
2	verifica rendicontazione finale della spesa	Servizio LL.PP.										X	X		
3															

INDICATORI DI RISULTATO

Descrizione	u.m.	valore	Grado conseg.
Rispetto tempistiche			

PIANO ESECUTIVO DI GESTIONE 2017
Piano degli obiettivi 3° settore 2017/2019

Collegamento Struttura	Settore /Servizio:	LL.PP. e Ambiente						
	Responsabile:	Lucia Campana						
Collegamento DUP	Missione: 09	Sviluppo sostenibile e tutela del territorio e dell'ambiente	Programma : 09.08			Qualità dell'aria e riduzione dell'inquinamento		
	Obiettivo strategico:	Attuazione previsioni PAIR Piano Area Integrato Regionale 2020			Amministratore referente:	Paolo Gurgone		
PEG	Obiettivo esecutivo:	ridurre il transito mezzi inquinanti nel centro urbano					Cod.	
	Tipologia:		Miglioram. qualitativo			Peso	Prior.	Fine
	Responsabile Obiettivo:	Lucia Campana						
	Risultati attesi:	migliorare la qualità dell'aria						

N.	ATTIVITA' FASI	DIPENDENTI COINVOLTI	ALTRI UFFICI COINVOLTI	PROGRAMMAZIONE												
				1	2	3	4	5	6	7	8	9	10	11	12	
1	Controllo e monitoraggio della qualità dell'aria ed adozione eventuali misure emergenziali in caso di sfornamento dei parametri previsti	Servizio Ambiente		X	X	X	X							X	X	X
2	Campagna informativa	Ufficio stampa		X	X	X	X						X	X	X	X

INDICATORI DI RISULTATO

Descrizione	u.m.	valore	Grado conseg.

PIANO ESECUTIVO DI GESTIONE 2017

Piano degli obiettivi 3° settore 2017/2019

Collegamento Struttura	Settore /Servizio:	LL.PP. e Ambiente														
	Responsabile:	Lucia Campana														
Collegamento DUP	Missione: 17	Energia e diversificazione delle fonti energetiche	Programma 01	Fonti energetiche												
	Obiettivo strategico:	5010.50 Sistematizzazione nel controllo delle proprie prestazioni ambientali			Amministratore referente:					Paolo Gurgone						
PEG	Obiettivo esecutivo:	ottenimento certificazione ISO 14001										Cod.				
	Tipologia:		Miglioram. qualitativo							Peso	Prior.		Fine			
	Responsabile Obiettivo:	Lucia Campana														
	Risultati attesi:	ottenimento sistema di gestione ambientale ISO 14001														
N.	ATTIVITA' FASI	DIPENDENTI COINVOLTI	ALTRI UFFICI COINVOLTI	PROGRAMMAZIONE												
				1	2	3	4	5	6	7	8	9	10	11	12	
1	Affidamento incarico di affiancamento finalizzata alla certificazione ISO14001	Servizio LLPP-Ambiente											X			
2	Analisi ambientale iniziale	Servizio LLPP-Ambiente	tutti													X
3	Politica ambientale	Servizio LLPP-Ambiente										2018				
4	Redazione documentazione del sistema di gestione ambientale	Servizio LLPP-Ambiente	tutti		2019											
6	Riesame delle direzioni	Servizio LLPP-Ambiente				2019										
7	Ottenimento certificazione ISO 14001	Servizio LLPP-Ambiente										2019				
INDICATORI DI RISULTATO																
Descrizione										u.m.	valore	Grado conseg.				
Rispetto tempistica																

PIANO ESECUTIVO DI GESTIONE 2017
Piano degli obiettivi 3° settore 2017/2019

Collegamento Struttura	Settore /Servizio:	LL.PP. e Ambiente						
	Responsabile:	Lucia Campana						
Collegamento DUP	Missione: 03	Ordine pubblico e sicurezza	Programma 02:	Sistema integrato di sicurezza urbana				
	Obiettivo strategico:	4090.20 Rendere efficace ed agevolare l' interazione tra i diversi "attori" in casi di emergenza o calamità			Amministratore referente:	Paolo Gurgone		
PEG	Obiettivo esecutivo:	miglioramento del sistema di gestione delle emergenze					Cod.	
	Tipologia:		Miglioram. qualitativo			Peso	Prior.	Fine
	Responsabile Obiettivo:	Lucia Campana						
	Risultati attesi:	Riduzione dei tempi di intervento in caso di emergenza						

N.	ATTIVITA' FASI	DIPENDENTI COINVOLTI	ALTRI UFFICI COINVOLTI	PROGRAMMAZIONE													
				1	2	3	4	5	6	7	8	9	10	11	12		
1	Redazione del fascicolo operativo per la gestione delle emergenze a seguito aggiornamento Piano Protezione Civile sovracomunale	Servizio Ambiente	PM Unione Reno Galliera												X		
2	incontro di formazione pratica per i membri addetti alla gestione delle emergenze di Protezione Civile	Servizio Ambiente	PM Unione Reno Galliera													X	X
3																	
4																	

INDICATORI DI RISULTATO

Descrizione	u.m.	valore	Grado conseg.
Rispetto della tempistica			



CENTRI DI RESPONSABILITÀ

C100 - Servizio SUE, Commercio, Attività produttive

Centro di costo: C101 Sportello Unico per l'Edilizia (SUE)
C401 Commercio e attività produttive

SETTORE: **EDILIZIA E URBANISTICA**
RESPONSABILE: **Piacquadio Carlo Mario**
Centro di Costo: **C101 SPORTELLO UNICO PER L'EDILIZIA (SUE)**

PIANO DELLE ATTIVITA' GESTIONALI

- Segreteria della Commissione per la Qualità Architettonica e del Paesaggio (CQAP)
- Controllo e rilascio di attestazione della conformità edilizia/agibilità
- Vigilanza sull'attività edilizia privata (verifica abusi edilizi)
- Valutazione preventiva ed estetica dei progetti edilizi
- Verifica dei Documenti Catasto Fabbricati (DOCFA)
- Rilascio dei certificati di idoneità dell'alloggio
- Erogazione di contributi per abbattimento barriere architettoniche
- Dichiarazione di inabitabilità
- Proroga del termine di inizio/fine lavori
- Ricezione della comunicazione di opere minori
- Rilascio pareri al SUAP per l'esercizio di attività commerciali e produttive
- Invio alla CCIA delle dichiarazioni di conformità degli impianti tecnologici
- Verifica dei parcheggi privati ad uso pubblico
- Attribuzione del n. di matricola agli ascensori
- Provvedimenti conseguenti a verifiche degli enti certificatori degli ascensori
- Attribuzione di nuova denominazione a strade, rotonde, parchi
- Rilascio di attestazioni per cambiamento della toponomastica
- Autorizzazione di nuovi mezzi pubblicitari e modifica del messaggio
- Voltura delle autorizzazioni di mezzi pubblicitari
- Rinnovo delle autorizzazioni di mezzi pubblicitari
- Esercizio del diritto di prelazione da parte del comune
- Aggiornamento del prezzo iniziale di cessione dell'alloggio (PICA)
- Calcolo del prezzo di trasformazione del diritto di superficie in diritto di proprietà e stipulazione dell'atto di trasformazione
- Calcolo del prezzo di modifica delle convenzioni anteriori al 1992 in piena proprietà e stipulazione dell'atto di modifica della convenzione

- Acquisizione delle opere di urbanizzazione e degli standard edilizi
- Erogazione del contributo per opere negli edifici di culto
- Redazione del piano delle alienazioni e valorizzazioni dei beni immobili di proprietà comunale non strumentali all'esercizio delle funzioni istituzionali
- Gestione degli interventi straordinari di valorizzazione e dismissione del patrimonio immobiliare del Comune
- Acquisizione delle opere di urbanizzazione e degli standard edilizi
- Concessione contributi alle imprese insediate nel territorio comunale
- Rapporti con lo Sportello Unico per le Attività Produttive
- Predisposizione di atti e regolamenti di competenza comunale in materia di attività produttive

INDICATORI DI ATTIVITA'		2015	2016	2017
Accesso agli atti	Nr	217	138	
Conformità Edilizia e Agibilità	Nr	91	52	
Attribuzione Matricola Ascensori	Nr	6	2	
Attribuzione Numerazione Civica	Nr	8	4	
Comunicazione edilizia libera	Nr	157	73	
Segnalazione Certificata di Inizio Attività	Nr	96	47	
Attestazione idoneità alloggio	Nr	51	35	
Mezzi Pubblicitari	Nr	64	37	
Permesso di Costruire	Nr	14	5	
Preparare Commissione Qualità Architettonica e Paesaggio	Nr	3	1	
Progetto Unitario Zona E	Nr	3	-	
Comunicazione fine lavori ai sensi dell'art. 7 LR 15/2013	Nr	108	48	
Telefonia	Nr	-	1	
Valutazione Preventiva	Nr	1	3	
Varie Edilizia	Nr	92	26	
Vigilanza	Nr	8	12	
Autorizzazione passi carrai	Nr	4	-	
Gestione aree PEEP	Nr	18	6	

RISORSE UMANE ASSEGNATE AL SERVIZIO		2015	2016	2017
Responsabile (Posizione Organizzativa)	nr.	1	1	1
Categoria professionale D	nr.	1	0	1 (*)
Categoria professionale C	nr.	5	5	5
Categoria professionale B	nr.			
Altre modalità di reclutamento personale	nr.			
<i>Totale personale (dipendenti e incarichi)</i>	nr.	7	6	7

(*) posto da ricoprire con interinale in funzione dell'aspettativa dell'Arch. Saglioni



CENTRI DI RESPONSABILITÀ C200 - Servizio Urbanistica, Mobilità

Centro di costo: C201 Urbanistica

SETTORE: **EDILIZIA E URBANISTICA**
RESPONSABILE: **Piacquadio Carlo Mario**
Centro di Costo: **C201 URBANISTICA**

PIANO DELLE ATTIVITA' GESTIONALI

- Approvazione delle varianti urbanistiche
- Approvazione dei Progetti Unitari non agricoli
- Rilascio dei certificati di destinazione urbanistica
- Partecipazione alla Commissione per la Qualità Architettonica e del Paesaggio (CQAP)
- Svincolo delle fidejussioni prestate per l'attuazione dei comparti urbanistici
- Rilascio delle autorizzazioni paesaggistiche
- Verifica della compatibilità paesaggistica e provvedimenti conseguenti
- Verifica dei Piani Urbanistici Attuativi (PUA) e dei Piani particolareggiati in corso di attuazione, con particolare riferimento alle opere di urbanizzazione primaria (U1)
- Nomina collaudatori
- Realizzazione di studi volti alla stima della valorizzazione delle aree a seguito degli interventi urbanistici e del valore delle dotazioni territoriali
- Monitoraggio dell'attuazione degli strumenti di pianificazione urbanistica (PSC- RUE- POC)
- Approvazione P.U.A.
- Revisione del R.U.E.

INDICATORI DI ATTIVITA'		2015	2016	2017
Certificati di destinazione urbanistica	nr.	42	24	
Sedute Commissione Qualità Architettonica e Paesaggio	nr.	3	3	
Autorizzazioni Paesaggistiche	nr.	6	1	
Compatibilità Paesaggistica	nr.	2		
Nomina Collaudatori in corso d'opera	nr.	-	1	
Rilascio permessi di costruire per opere di urbanizzazione	nr.	-	-	
Variante RUE	nr.	-	1	

RISORSE UMANE ASSEGNATE AL SERVIZIO		2015	2016	2017
Responsabile (Posizione Organizzativa)	nr.			
Categoria professionale D	nr.			
Categoria professionale C	nr.	1	1	1
Categoria professionale B	nr.			
Altre modalità di reclutamento personale	nr.			
Totale personale (dipendenti e incarichi)	nr.	1	1	1

Collegamento Struttura	Settore /Servizio:	4° Settore Edilizia e Urbanistica						
	Responsabile:	Carlo Mario Piacquadio						
Collegamento DUP	Missione:	6 - Politiche giovanili, Sport e Tempo Libero	Programma	01 - Sport e Tempo Libero				
	Obiettivo strategico:	2050-10 - Promuovere la cultura del benessere fisico attraverso l'attività sportiva			Amministratore referente:	Palma Federico		
PEG	Obiettivo esecutivo:	Acquisizione aree in Via E.Loi per ampliamento spazi per lo sport					Cod.	
	Tipologia:	Sviluppo				Peso	Prior.	Fine
	Responsabile Obiettivo:	Carlo Mario Piacquadio				20	Media	2018
	Risultati attesi:	Definizione del rapporto						

N.	ATTIVITA' FASI	DIPENDENTI COINVOLTI	ALTRI UFFICI COINVOLTI	PROGRAMMAZIONE													
				1	2	3	4	5	6	7	8	9	10	11	12		
1	Approvazione in Consiglio Comunale dell'atto di cessione delle aree in sede di adozione POC	Claudia Lodi					x										
2	Stipula atto di cessione	Claudia Lodi		2018													
3																	
4																	
5																	
6																	
7																	

STATO DI ATTUAZIONE DEGLI OBIETTIVI - VERIFICHE

--

Verifica al 30/06:

Verifica al 31/08

Verifica al 31/12

STATO DI ATTUAZIONE DEGLI OBIETTIVI - VERIFICHE

Verifica al 30/06:

Verifica al 31/10:

Verifica al 31/12

Collegamento Struttura	Settore /Servizio:	4° Settore Edilizia e Urbanistica						
	Responsabile:	Carlo Mario Piacquadio						
Collegamento DUP	Missione:	01 Servizi istituzionali e generali, di gestione e di controllo	Programma	05 - Gestione dei beni demaniali e patrimoniali				
	Obiettivo strategico:	4060-30 Elaborazione di strategie per il reperimento e la gestione delle risorse finanziarie e patrimoniali dell'ente			Amministratore referente:	Baldacci Francesco		
PEG	Obiettivo esecutivo:	Riduzione dei costi di gestione per dismissione patrimonio - massimizzazione dei profitti da reinvestire sul conto capitale					Cod.	
	Tipologia:	Sviluppo				Peso	Prior.	Fine
	Responsabile Obiettivo:	Carlo Mario Piacquadio				30	ALTA	2017
	Risultati attesi:	Definizione del rapporto						

N.	ATTIVITA' FASI	DIPENDENTI COINVOLTI	ALTRI UFFICI COINVOLTI	PROGRAMMAZIONE												
				1	2	3	4	5	6	7	8	9	10	11	12	
1	Nel caso che il bando di vendita dell'immobile di P.zza Amendola e delle due aree edificabili sia andato deserto procedere con l'interpello aperto per verificare se è presente l'interesse attraverso la permuta "pura" dei beni				X											
2	Eventuale trasmissione all'Agenzia del demanio delle Perizie di Valutazione dei beni redatte per la valutazione della congruità dei valori immobiliari					X										
3	Predisposizione atto consigliare per l'eventuale acquisto e/o permuta									X						
4	Individuazione del notaio ed invio documentazione									X						

STATO DI ATTUAZIONE DEGLI OBIETTIVI - VERIFICHE

--

Verifica al 30/06:

Verifica al 31/08

Verifica al 31/12

Collegamento Struttura	Settore /Servizio:	4° Settore Edilizia e Urbanistica						
	Responsabile:	Carlo Mario Piacquadio						
Collegamento DUP	Missione:	8 - Assetto del territorio ed edilizia abit	Programma	01 - Urbanistica e assetto del territorio				
	Obiettivo strategico:	5010-10 - Contenimento del consumo di suolo			Amministratore referente:	Palma Federico		
PEG	Obiettivo esecutivo:	Adozione di variante al RUE e 1° POC					Cod.	
	Tipologia:	Sviluppo				Peso	Prior.	Fine
	Responsabile Obiettivo:	Carlo Mario Piacquadio				40	alta	2017
	Risultati attesi:	Definizione del rapporto						

N.	ATTIVITA' FASI	DIPENDENTI COINVOLTI	ALTRI UFFICI COINVOLTI	PROGRAMMAZIONE												
				1	2	3	4	5	6	7	8	9	10	11	12	
1	Controdeduzioni al RUE (Variante n.7)	Claudia Lodi					X									
2	Approvazione RUE (Variante n.7)	Claudia Lodi							X							
3	ADOZIONE DEL 1° POC	Claudia Lodi				X										
4	Controdeduzioni POC	Claudia Lodi											X			
5	Approvazione POC	Claudia Lodi											X			

STATO DI ATTUAZIONE DEGLI OBIETTIVI - VERIFICHE

Verifica al 30/06:

Verifica al 31/08

Verifica al 31/12

STATO DI ATTUAZIONE DEGLI OBIETTIVI - VERIFICHE

Verifica al 30/06:

Verifica al 31/08

Verifica al 31/12

Risorse Finanziarie



CITTA' DI CASTEL MAGGIORE PROVINCIA DI BOLOGNA

BILANCIO DI PREVISIONE

PEG - PARTE ENTRATA per Centro di Responsabilità (Procedimento) - Solo con importi - Anno 2017 (risultante)

TITOLO, TIPOLOGIA, CATEGORIA	DENOMINAZIONE	RESIDUI PRESUNTI AL TERMINE DEL 2016		PREVISIONI DEFINITIVE DEL 2016	PREVISIONI ANNO		
					2017	2018	2019
E100	UFFICIO DEL SINDACO						
E100	UFFICIO DEL SINDACO						
Titolo: 2	TRASFERIMENTI CORRENTI						
Tipologia: 101	Trasferimenti correnti da Amministrazioni pubbliche						
	Cap. 22104.299 Cod. 2.0101.02 Pdc E.2.01.01.02.001 TRASFERIMENTI REGIONALI: FUNZIONI SOCIALI -	0,00	previsione di competenza	990,00	0,00	0,00	0,00
			previsione di cassa	2.075,00	0,00		
Totale Tipologia: 101	Trasferimenti correnti da Amministrazioni pubbliche	0,00	previsione di competenza	990,00	0,00	0,00	0,00
			previsione di cassa	2.075,00	0,00		
Totale Titolo: 2	TRASFERIMENTI CORRENTI	0,00	previsione di competenza	990,00	0,00	0,00	0,00
			previsione di cassa	2.075,00	0,00		
Titolo: 3	ENTRATE EXTRATRIBUTARIE						
Tipologia: 500	Rimborsi e altre entrate correnti						
	Cap. 35011.599 Cod. 3.0502.00 Pdc E.3.05.99.99.000 PROVENTI DIVERSI: UFFICIO DEL SINDACO -	2.391,00	previsione di competenza	0,00	0,00	0,00	0,00
			previsione di cassa	2.196,00	2.196,00		
Totale Tipologia: 500	Rimborsi e altre entrate correnti	2.391,00	previsione di competenza	0,00	0,00	0,00	0,00
			previsione di cassa	2.196,00	2.196,00		
Totale Titolo: 3	ENTRATE EXTRATRIBUTARIE	2.391,00	previsione di competenza	0,00	0,00	0,00	0,00
			previsione di cassa	2.196,00	2.196,00		
Totale Responsabile E100	UFFICIO DEL SINDACO	2.391,00	previsione di competenza	990,00	0,00	0,00	0,00
			previsione di cassa	4.271,00	2.196,00		



CITTA' DI CASTEL MAGGIORE PROVINCIA DI BOLOGNA

BILANCIO DI PREVISIONE

PEG - PARTE ENTRATA per Centro di Responsabilità (Procedimento) - Solo con importi - Anno 2017 (risultante)

TITOLO, TIPOLOGIA, CATEGORIA	DENOMINAZIONE	RESIDUI PRESUNTI AL TERMINE DEL 2016		PREVISIONI DEFINITIVE DEL 2016			
					PREVISIONI ANNO 2017	PREVISIONI ANNO 2018	PREVISIONI ANNO 2019
Totale E100	UFFICIO DEL SINDACO	2.391,00	previsione di competenza	990,00	0,00	0,00	0,00
			previsione di cassa	4.271,00	2.196,00		



CITTA' DI CASTEL MAGGIORE PROVINCIA DI BOLOGNA

BILANCIO DI PREVISIONE

PEG - PARTE ENTRATA per Centro di Responsabilità (Procedimento) - Solo con importi - Anno 2017 (risultante)

TITOLO, TIPOLOGIA, CATEGORIA	DENOMINAZIONE	RESIDUI PRESUNTI AL TERMINE DEL 2016		PREVISIONI DEFINITIVE DEL 2016			
					PREVISIONI ANNO 2017	PREVISIONI ANNO 2018	PREVISIONI ANNO 2019
	TOTALE ENTRATE	2.391,00	previsione di competenza	990,00	0,00	0,00	0,00
			previsione di cassa	4.271,00	2.196,00		



CITTA' DI CASTEL MAGGIORE PROVINCIA DI BOLOGNA

BILANCIO DI PREVISIONE

PEG - PARTE SPESA per Centro di Responsabilità (Procedimento) - Solo con importi - Anno 2017 (risultante)

MISSIONE, PROGRAMMA, TITOLO	DENOMINAZIONE	RESIDUI PRESUNTI AL TERMINE DEL 2016	PREVISIONI DEFINITIVE DEL 2016	PREVISIONI ANNO	PREVISIONI ANNO	PREVISIONI ANNO			
				2017	2018	2019			
DISAVANZO DI AMMINISTRAZIONE			0,00	0,00	0,00	0,00			
E100	UFFICIO DEL SINDACO								
E100	UFFICIO DEL SINDACO								
	Totale Programma	0,00	previsione di competenza	0,00	0,00	0,00			
			<i>di cui già impegnato alla data odierna</i>	0,00	0,00	0,00			
			<i>di cui fondo pluriennale</i>	0,00	0,00	0,00			
			previsione di cassa	0,00	0,00				
0101	Programma	01	Organi istituzionali						
	MISSIONE	1	Servizi istituzionali e generali e di gestione						
0101	Programma	01	Organi istituzionali						
	Titolo 1		SPESE CORRENTI	18.343,57	previsione di competenza	45.000,00	38.100,00	33.100,00	33.100,00
					<i>di cui già impegnato alla data odierna</i>		6.258,60	0,00	0,00
					<i>di cui fondo pluriennale vincolato</i>	0,00	0,00	0,00	0,00
					previsione di cassa	63.452,68	52.927,96		
	Cap. 1120.55 Cod. 01.01.1 Pdc U.1.03.01.02.999	273,62	previsione di competenza	92,00	500,00	500,00	500,00	500,00	500,00
	MATERIALE PER CELEBRAZIONI E INIZIATIVE COMUNALI - ORGANI ISTITUZIONALI		<i>di cui già impegnato alla data odierna</i>		0,00	0,00	0,00	0,00	0,00
			<i>di cui fondo pluriennale vincolato</i>	0,00	0,00	0,00	0,00	0,00	0,00
			previsione di cassa	592,00	773,62				
	Cap. 1120.56 Cod. 01.01.1 Pdc U.1.03.01.02.999	250,00	previsione di competenza	0,00	0,00	0,00	0,00	0,00	0,00
	MATERIALE PER CELEBRAZIONI E INIZIATIVE COMUNALI - ORGANI ISTITUZIONALI		<i>di cui già impegnato alla data odierna</i>		0,00	0,00	0,00	0,00	0,00
			<i>di cui fondo pluriennale vincolato</i>	0,00	0,00	0,00	0,00	0,00	0,00
			previsione di cassa	250,00	250,00				
	Cap. 1120.58 Cod. 01.01.1 Pdc U.1.03.01.02.009	2.000,00	previsione di competenza	2.408,00	2.000,00	2.000,00	2.000,00	2.000,00	2.000,00
	SPESE DI RAPPRESENTANZA ACQUISTI - ORGANI ISTITUZIONALI		<i>di cui già impegnato alla data odierna</i>		0,00	0,00	0,00	0,00	0,00
			<i>di cui fondo pluriennale vincolato</i>	0,00	0,00	0,00	0,00	0,00	0,00
			previsione di cassa	3.608,00	3.176,27				



CITTA' DI CASTEL MAGGIORE PROVINCIA DI BOLOGNA

BILANCIO DI PREVISIONE

PEG - PARTE SPESA per Centro di Responsabilità (Procedimento) - Solo con importi - Anno 2017 (risultante)

MISSIONE, PROGRAMMA, TITOLO	DENOMINAZIONE	RESIDUI PRESUNTI AL TERMINE DEL 2016		PREVISIONI DEFINITIVE DEL 2016	PREVISIONI ANNO		
					2017	2018	2019
	Cap. 1121.50 Cod. 01.01.1 Pdc U.1.03.01.01.001 LIBRI - RIVISTE - ABBONAMENTI - ORGANI ISTITUZIONALI	2.630,10	previsione di competenza <i>di cui già impegnato alla data odierna</i> <i>di cui fondo pluriennale vincolato</i> previsione di cassa	4.000,00 5.922,10	2.000,00 2.965,00	2.000,00 2.000,00	2.000,00 2.000,00
	Cap. 1121.57 Cod. 01.01.1 Pdc U.1.03.01.02.999 MATERIALE PER CELEBRAZIONI E INIZIATIVE COMUNALI - ORGANI ISTITUZIONALI	2.636,45	previsione di competenza <i>di cui già impegnato alla data odierna</i> <i>di cui fondo pluriennale vincolato</i> previsione di cassa	3.000,00 5.575,00	2.000,00 4.573,97	2.000,00 3.000,00	2.000,00 3.000,00
	Cap. 1130.153 Cod. 01.01.1 Pdc U.1.03.02.02.002 MISSIONI E RIMBORSI SPESE - ORGANI ISTITUZIONALI	2.288,31	previsione di competenza <i>di cui già impegnato alla data odierna</i> <i>di cui fondo pluriennale vincolato</i> previsione di cassa	5.000,00 9.873,40	3.000,00 4.622,46	3.000,00 8.000,00	3.000,00 8.000,00
	Cap. 1130.226 Cod. 01.01.1 Pdc U.1.03.02.99.999 PRESTAZIONI PER UFFICIO STAMPA - ORGANI ISTITUZIONALI	5.920,20	previsione di competenza <i>di cui già impegnato alla data odierna</i> <i>di cui fondo pluriennale vincolato</i> previsione di cassa	9.323,24 14.510,42	13.000,00 18.920,20	8.000,00 8.000,00	8.000,00 8.000,00
	Cap. 1130.259 Cod. 01.01.1 Pdc U.1.03.02.02.001 PRESTAZIONI DIVERSE - ORGANI ISTITUZIONALI	22,00	previsione di competenza <i>di cui già impegnato alla data odierna</i> <i>di cui fondo pluriennale vincolato</i> previsione di cassa	100,00 10.595,00	100,00 119,00	100,00 5.000,00	100,00 5.000,00
	Cap. 1130.260 Cod. 01.01.1 Pdc U.1.03.02.99.999 PRESTAZIONI DIVERSE - ORGANI ISTITUZIONALI	500,00	previsione di competenza <i>di cui già impegnato alla data odierna</i> <i>di cui fondo pluriennale vincolato</i> previsione di cassa	9.900,00 0,00	5.000,00 5.204,55	5.000,00 7.000,00	5.000,00 7.000,00
	Cap. 1130.263 Cod. 01.01.1 Pdc U.1.03.02.99.003 ADESIONE A ENTI E ASSOCIAZIONI - ORGANI ISTITUZIONALI	0,00	previsione di competenza <i>di cui già impegnato alla data odierna</i> <i>di cui fondo pluriennale vincolato</i> previsione di cassa	6.676,76 6.676,76	7.000,00 7.000,00	7.000,00 7.000,00	7.000,00 7.000,00



CITTA' DI CASTEL MAGGIORE PROVINCIA DI BOLOGNA

BILANCIO DI PREVISIONE

PEG - PARTE SPESA per Centro di Responsabilità (Procedimento) - Solo con importi - Anno 2017 (risultante)

MISSIONE, PROGRAMMA, TITOLO	DENOMINAZIONE	RESIDUI PRESUNTI AL TERMINE DEL 2016		PREVISIONI DEFINITIVE DEL 2016	PREVISIONI ANNO		
					2017	2018	2019
	Cap. 1130.269 Cod. 01.01.1 Pdc U.1.03.02.99.000 PRESTAZIONI DIVERSE - ORGANI ISTITUZIONALI	0,00	previsione di competenza <i>di cui già impegnato alla data odierna</i> <i>di cui fondo pluriennale vincolato</i>	1.500,00	1.500,00 0,00 0,00	1.500,00 0,00 0,00	1.500,00 0,00 0,00
	Cap. 1165.469 Cod. 01.01.1 Pdc U.1.04.01.02.005 TRASFERIMENTI AD UNIONI DI COMUNI - UFFICIO DEL SINDACO	0,00	previsione di competenza <i>di cui già impegnato alla data odierna</i> <i>di cui fondo pluriennale vincolato</i>	1.000,00	0,00 0,00 0,00	0,00 0,00 0,00	0,00 0,00 0,00
	Cap. 1188.639 Cod. 01.01.1 Pdc U.1.02.01.99.999 DIRITTI SIAE - UFFICIO DEL SINDACO	1.822,89	previsione di competenza <i>di cui già impegnato alla data odierna</i> <i>di cui fondo pluriennale vincolato</i>	2.000,00	2.000,00 0,00 0,00	2.000,00 0,00 0,00	2.000,00 0,00 0,00
Totale Programma	01 Organi istituzionali	18.343,57	previsione di competenza <i>di cui già impegnato alla data odierna</i> <i>di cui fondo pluriennale</i> previsione di cassa	45.000,00	38.100,00 6.258,60 0,00 52.927,96	33.100,00 0,00 0,00	33.100,00 0,00 0,00
TOTALE MISSIONE	1 Servizi istituzionali e generali e di gestione	18.343,57	previsione di competenza <i>di cui già impegnato alla data odierna</i> <i>di cui fondo pluriennale</i> previsione di cassa	45.000,00	38.100,00 6.258,60 0,00 52.927,96	33.100,00 0,00 0,00	33.100,00 0,00 0,00
MISSIONE	12 Diritti sociali, politiche sociali e famiglia						
1208 Programma	08 Cooperazione e associazionismo						
MISSIONE	12 Diritti sociali, politiche sociali e famiglia						
1208 Programma	08 Cooperazione e associazionismo						
Titolo 1	SPESE CORRENTI	4.300,00	previsione di competenza <i>di cui già impegnato alla data odierna</i> <i>di cui fondo pluriennale vincolato</i> previsione di cassa	6.500,00	3.000,00 0,00 0,00 3.000,00	350,00 0,00 0,00	350,00 0,00 0,00



CITTA' DI CASTEL MAGGIORE PROVINCIA DI BOLOGNA

BILANCIO DI PREVISIONE

PEG - PARTE SPESA per Centro di Responsabilità (Procedimento) - Solo con importi - Anno 2017 (risultante)

MISSIONE, PROGRAMMA, TITOLO	DENOMINAZIONE	RESIDUI PRESUNTI AL TERMINE DEL 2016		PREVISIONI DEFINITIVE DEL 2016	PREVISIONI ANNO		
					2017	2018	2019
	Cap. 10479.446 Cod. 12.08.1 Pdc U.1.10.99.99.999 CONTRIBUTI AD ASSOCIAZIONI - VOLONTARIATO	4.300,00	previsione di competenza <i>di cui già impegnato alla data odierna</i> <i>di cui fondo pluriennale vincolato</i> previsione di cassa	6.500,00	3.000,00 0,00 0,00 3.000,00	350,00 0,00 0,00 350,00	350,00 0,00 0,00 350,00
TOTALE MISSIONE	12 Diritti sociali, politiche sociali e famiglia	4.300,00	previsione di competenza <i>di cui già impegnato alla data odierna</i> di cui fondo pluriennale previsione di cassa	6.500,00	3.000,00 0,00 0,00 3.000,00	350,00 0,00 0,00 350,00	350,00 0,00 0,00 350,00
Totale Responsabile	E100 UFFICIO DEL SINDACO	22.643,57	previsione di competenza <i>di cui già impegnato alla data odierna</i> <i>di cui fondo pluriennale</i> previsione di cassa	51.500,00	41.100,00 6.258,60 0,00 55.927,96	33.450,00 0,00 0,00 33.450,00	33.450,00 0,00 0,00 33.450,00
Totale Area	E100 UFFICIO DEL SINDACO	0,00	previsione di competenza <i>di cui già impegnato alla data</i> <i>di cui fondo pluriennale</i> previsione di cassa	51.500,00	41.100,00 6.258,60 0,00 55.927,96	33.450,00 0,00 0,00 33.450,00	33.450,00 0,00 0,00 33.450,00



CITTA' DI CASTEL MAGGIORE PROVINCIA DI BOLOGNA

BILANCIO DI PREVISIONE

PEG - PARTE SPESA per Centro di Responsabilità (Procedimento) - Solo con importi - Anno 2017 (risultante)

MISSIONE, PROGRAMMA, TITOLO	DENOMINAZIONE	RESIDUI PRESUNTI AL TERMINE DEL 2016		PREVISIONI DEFINITIVE DEL 2016			
					PREVISIONI ANNO 2017	PREVISIONI ANNO 2018	PREVISIONI ANNO 2019
	TOTALE GENERALE DELLE SPESE	22.643,57	previsione di competenza	51.500,00	41.100,00	33.450,00	33.450,00
			<i>di cui già impegnato alla data odierna</i>		6.258,60	0,00	0,00
			<i>di cui fondo pluriennale</i>	0,00	0,00	0,00	0,00
			previsione di cassa	69.952,68	55.927,96		



CITTA' DI CASTEL MAGGIORE PROVINCIA DI BOLOGNA

BILANCIO DI PREVISIONE

PEG - PARTE ENTRATA per Centro di Responsabilità (Procedimento) - Solo con importi - Anno 2017 (risultante)

TITOLO, TIPOLOGIA, CATEGORIA	DENOMINAZIONE	RESIDUI PRESUNTI AL TERMINE DEL 2016		PREVISIONI DEFINITIVE DEL 2016	PREVISIONI ANNO		
					2017	2018	2019
A100	SEGRETERIA GENERALE, PRESIDENZA CONSIGL						
A100	SEGRETERIA GENERALE, PRESIDENZA CONSIGL						
Titolo: 3	ENTRATE EXTRATRIBUTARIE						
Tipologia: 100	Vendita di beni e servizi e proventi derivanti dalla gestione dei beni						
	Cap. 31012.110 Cod. 3.0102.00 Pdc E.3.01.02.01.032 PROVENTI DEI SERVIZI PUBBLICI: SEGRETERIA	0,00	previsione di competenza	7.000,00	13.000,00	4.000,00	4.000,00
			previsione di cassa	7.013,00	13.747,28		
	Cap. 31012.113 Cod. 3.0102.00 Pdc E.3.01.02.01.999 PROVENTI DEI SERVIZI PUBBLICI: SEGRETERIA	981,42	previsione di competenza	4.500,00	3.000,00	3.000,00	3.000,00
			previsione di cassa	4.500,00	3.481,02		
Totale Tipologia: 100	Vendita di beni e servizi e proventi derivanti dalla gestione dei beni	981,42	previsione di competenza	11.500,00	16.000,00	7.000,00	7.000,00
			previsione di cassa	11.513,00	17.228,30		
Tipologia: 200	Proventi derivanti dall'attività di controllo e repressione delle irregolarità e degli illeciti						
	Cap. 31012.120 Cod. 3.0203.00 Pdc E.3.02.03.01.001 PROVENTI DEI SERVIZI PUBBLICI: SERVIZIO	500,00	previsione di competenza	0,00	1.000,00	1.000,00	1.000,00
			previsione di cassa	0,00	1.500,00		
Totale Tipologia: 200	Proventi derivanti dall'attività di controllo e repressione delle irregolarità e degli illeciti	500,00	previsione di competenza	0,00	1.000,00	1.000,00	1.000,00
			previsione di cassa	0,00	1.500,00		
Tipologia: 500	Rimborsi e altre entrate correnti						
	Cap. 35012.570 Cod. 3.0502.00 Pdc E.3.05.99.99.000 PROVENTI DIVERSI: SEGRETERIA GENERALE -	9.075,20	previsione di competenza	5.075,20	0,00	0,00	0,00
			previsione di cassa	9.075,20	9.075,20		
	Cap. 35012.599 Cod. 3.0502.00 Pdc E.3.05.99.99.000 PROVENTI DIVERSI: SEGRETERIA GENERALE -	0,00	previsione di competenza	2.060,39	0,00	0,00	0,00
			previsione di cassa	2.060,39	0,00		
Totale Tipologia: 500	Rimborsi e altre entrate correnti	9.075,20	previsione di competenza	7.135,59	0,00	0,00	0,00
			previsione di cassa	11.135,59	9.075,20		
Totale Titolo: 3	ENTRATE EXTRATRIBUTARIE	10.556,62	previsione di competenza	18.635,59	17.000,00	8.000,00	8.000,00
			previsione di cassa	22.648,59	27.803,50		
Titolo: 9	ENTRATE PER CONTO TERZI E PARTITE DI GIRO						



CITTA' DI CASTEL MAGGIORE PROVINCIA DI BOLOGNA

BILANCIO DI PREVISIONE

PEG - PARTE ENTRATA per Centro di Responsabilità (Procedimento) - Solo con importi - Anno 2017 (risultante)

TITOLO, TIPOLOGIA, CATEGORIA	DENOMINAZIONE	RESIDUI PRESUNTI AL TERMINE DEL 2016		PREVISIONI DEFINITIVE DEL 2016			
					PREVISIONI ANNO 2017	PREVISIONI ANNO 2018	PREVISIONI ANNO 2019
Tipologia: 200	Entrate per conto terzi						
	Cap. 60070.0 Cod. 9.0204.00 Pdc E.9.02.04.01.001 COSTITUZIONE DEPOSITI CONTRATTUALI E FIDEJUSSIONI - CONTO TERZI	194,24	previsione di competenza	0,00	0,00	0,00	0,00
			previsione di cassa	194,24	194,24		
	Cap. 60055.951 Cod. 9.0205.00 Pdc E.9.02.05.01.000 SPESE PER CONTO DI TERZI SERVIZIO	0,00	previsione di competenza	5.000,00	2.000,00	2.000,00	2.000,00
			previsione di cassa	5.245,00	2.445,00		
Totale Tipologia: 200	Entrate per conto terzi	194,24	previsione di competenza	5.000,00	2.000,00	2.000,00	2.000,00
			previsione di cassa	5.439,24	2.639,24		
Totale Titolo: 9	ENTRATE PER CONTO TERZI E PARTITE DI GIRO	194,24	previsione di competenza	5.000,00	2.000,00	2.000,00	2.000,00
			previsione di cassa	5.439,24	2.639,24		
Totale Responsabile A100	SEGRETERIA GENERALE, PRESIDENZA CONSIGL	10.750,86	previsione di competenza	23.635,59	19.000,00	10.000,00	10.000,00
			previsione di cassa	28.087,83	30.442,74		



CITTA' DI CASTEL MAGGIORE PROVINCIA DI BOLOGNA

BILANCIO DI PREVISIONE

PEG - PARTE ENTRATA per Centro di Responsabilità (Procedimento) - Solo con importi - Anno 2017 (risultante)

TITOLO, TIPOLOGIA, CATEGORIA	DENOMINAZIONE	RESIDUI PRESUNTI AL TERMINE DEL 2016		PREVISIONI DEFINITIVE DEL 2016			
					PREVISIONI ANNO 2017	PREVISIONI ANNO 2018	PREVISIONI ANNO 2019
Totale A100	SEGRETERIA GENERALE, PRESIDENZA CONSIGL	10.750,86	previsione di competenza	23.635,59	19.000,00	10.000,00	10.000,00
			previsione di cassa	28.087,83	30.442,74		



CITTA' DI CASTEL MAGGIORE PROVINCIA DI BOLOGNA

BILANCIO DI PREVISIONE

PEG - PARTE ENTRATA per Centro di Responsabilità (Procedimento) - Solo con importi - Anno 2017 (risultante)

TITOLO, TIPOLOGIA, CATEGORIA	DENOMINAZIONE	RESIDUI PRESUNTI AL TERMINE DEL 2016	PREVISIONI DEFINITIVE DEL 2016	PREVISIONI ANNO		
				2017	2018	2019
A500	SERVIZIO URP, DEMO, ELETT, STATISTICI					
A500	SERVIZIO URP, DEMO, ELETT, STATISTICI					
Titolo: 2	TRASFERIMENTI CORRENTI					
Tipologia: 101	Trasferimenti correnti da Amministrazioni pubbliche					
	Cap. 21017.215 Cod. 2.0101.01 Pdc E.2.01.01.01.001 RIMBORSO SPESE REFERENDUM - SERVIZI	52.376,80	previsione di competenza previsione di cassa	103.000,00 103.000,00	0,00 62.843,32	0,00 0,00
	Cap. 22017.210 Cod. 2.0101.02 Pdc E.2.01.01.02.001 TRASFERIMENTI REGIONALI: RIMBORSO SPESE	0,00	previsione di competenza previsione di cassa	0,00 1.351,77	0,00 0,00	0,00 0,00
	Cap. 25017.420 Cod. 2.0101.02 Pdc E.2.01.01.02.003 TRASFERIMENTO DA ALTRI COMUNI:	0,01	previsione di competenza previsione di cassa	16.000,00 16.000,00	16.000,00 16.000,01	16.000,00 16.000,00
Totale Tipologia: 101	Trasferimenti correnti da Amministrazioni pubbliche	52.376,81	previsione di competenza previsione di cassa	119.000,00 120.351,77	16.000,00 78.843,33	16.000,00 16.000,00
Totale Titolo: 2	TRASFERIMENTI CORRENTI	52.376,81	previsione di competenza previsione di cassa	119.000,00 120.351,77	16.000,00 78.843,33	16.000,00 16.000,00
Titolo: 3	ENTRATE EXTRATRIBUTARIE					
Tipologia: 100	Vendita di beni e servizi e proventi derivanti dalla gestione dei beni					
	Cap. 31017.110 Cod. 3.0102.00 Pdc E.3.01.02.01.032 PROVENTI DEI SERVIZI PUBBLICI: DEMOGRAFICI -	209,56	previsione di competenza previsione di cassa	1.800,00 1.800,00	1.800,00 2.009,56	1.800,00 1.800,00
	Cap. 31017.112 Cod. 3.0102.00 Pdc E.3.01.02.01.033 PROVENTI DEI SERVIZI PUBBLICI: DEMOGRAFICI -	276,00	previsione di competenza previsione di cassa	14.000,00 14.000,00	14.000,00 14.276,00	14.000,00 14.000,00
	Cap. 32015.260 Cod. 3.0103.00 Pdc E.3.01.03.02.002 PROVENTI DEI BENI DELL' ENTE: IMMOBILI	1.615,00	previsione di competenza previsione di cassa	1.500,00 1.650,00	1.500,00 3.457,50	1.500,00 1.500,00
Totale Tipologia: 100	Vendita di beni e servizi e proventi derivanti dalla gestione dei beni	2.100,56	previsione di competenza previsione di cassa	17.300,00 17.450,00	17.300,00 19.743,06	17.300,00 17.300,00
Tipologia: 500	Rimborsi e altre entrate correnti					
	Cap. 35017.530 Cod. 3.0502.00 Pdc E.3.05.99.99.000 PROVENTI DIVERSI: DEMOGRAFICI - RIMBORSO	0,00	previsione di competenza previsione di cassa	0,00 0,00	0,00 331,00	0,00 0,00



CITTA' DI CASTEL MAGGIORE PROVINCIA DI BOLOGNA

BILANCIO DI PREVISIONE

PEG - PARTE ENTRATA per Centro di Responsabilità (Procedimento) - Solo con importi - Anno 2017 (risultante)

TITOLO, TIPOLOGIA, CATEGORIA	DENOMINAZIONE	RESIDUI PRESUNTI AL TERMINE DEL 2016		PREVISIONI DEFINITIVE DEL 2016			
					PREVISIONI ANNO 2017	PREVISIONI ANNO 2018	PREVISIONI ANNO 2019
Totale Tipologia: 500	Rimborsi e altre entrate correnti	0,00	previsione di competenza	0,00	0,00	0,00	0,00
			previsione di cassa	0,00	331,00		
Totale Titolo: 3	ENTRATE EXTRATRIBUTARIE	2.100,56	previsione di competenza	17.300,00	17.300,00	17.300,00	17.300,00
			previsione di cassa	17.450,00	20.074,06		
Titolo: 9	ENTRATE PER CONTO TERZI E PARTITE DI GIRO						
Tipologia: 200	Entrate per conto terzi						
	Cap. 60050.953 Cod. 9.0205.00 Pdc	3.904,00	previsione di competenza	25.000,00	25.000,00	25.000,00	25.000,00
	E.9.02.05.01.001		previsione di cassa	29.967,49	28.904,00		
	IMPOSTA DI BOLLO VIRTUALE						
Totale Tipologia: 200	Entrate per conto terzi	3.904,00	previsione di competenza	25.000,00	25.000,00	25.000,00	25.000,00
			previsione di cassa	29.967,49	28.904,00		
Totale Titolo: 9	ENTRATE PER CONTO TERZI E PARTITE DI GIRO	3.904,00	previsione di competenza	25.000,00	25.000,00	25.000,00	25.000,00
			previsione di cassa	29.967,49	28.904,00		
Totale Responsabile A500	SERVIZIO URP, DEMO, ELETT, STATISTICI	58.381,37	previsione di competenza	161.300,00	58.300,00	58.300,00	58.300,00
			previsione di cassa	167.769,26	127.821,39		



CITTA' DI CASTEL MAGGIORE PROVINCIA DI BOLOGNA

BILANCIO DI PREVISIONE

PEG - PARTE ENTRATA per Centro di Responsabilità (Procedimento) - Solo con importi - Anno 2017 (risultante)

TITOLO, TIPOLOGIA, CATEGORIA	DENOMINAZIONE	RESIDUI PRESUNTI AL TERMINE DEL 2016		PREVISIONI DEFINITIVE DEL 2016			
					PREVISIONI ANNO 2017	PREVISIONI ANNO 2018	PREVISIONI ANNO 2019
Totale A500	SERVIZIO URP, DEMO, ELETT, STATISTICI	58.381,37	previsione di competenza	161.300,00	58.300,00	58.300,00	58.300,00
			previsione di cassa	167.769,26	127.821,39		



CITTA' DI CASTEL MAGGIORE PROVINCIA DI BOLOGNA

BILANCIO DI PREVISIONE

PEG - PARTE ENTRATA per Centro di Responsabilità (Procedimento) - Solo con importi - Anno 2017 (risultante)

TITOLO, TIPOLOGIA, CATEGORIA	DENOMINAZIONE	RESIDUI PRESUNTI AL TERMINE DEL 2016		PREVISIONI DEFINITIVE DEL 2016			
					PREVISIONI ANNO 2017	PREVISIONI ANNO 2018	PREVISIONI ANNO 2019
	TOTALE ENTRATE	69.132,23	previsione di competenza	184.935,59	77.300,00	68.300,00	68.300,00
			previsione di cassa	195.857,09	158.264,13		



CITTA' DI CASTEL MAGGIORE PROVINCIA DI BOLOGNA

BILANCIO DI PREVISIONE

PEG - PARTE SPESA per Centro di Responsabilità (Procedimento) - Solo con importi - Anno 2017 (risultante)

MISSIONE, PROGRAMMA, TITOLO	DENOMINAZIONE	RESIDUI PRESUNTI AL TERMINE DEL 2016	PREVISIONI DEFINITIVE DEL 2016	PREVISIONI ANNO	PREVISIONI ANNO	PREVISIONI ANNO
				2017	2018	2019
DISAVANZO DI AMMINISTRAZIONE			0,00	0,00	0,00	0,00
A100	SEGRETERIA GENERALE, PRESIDENZA CONSIGL					
A100	SEGRETERIA GENERALE, PRESIDENZA CONSIGL					
	Totale Programma	0,00	previsione di competenza <i>di cui già impegnato alla data odierna</i> <i>di cui fondo pluriennale</i> previsione di cassa	0,00 0,00 0,00 0,00	0,00 0,00 0,00 0,00	0,00 0,00 0,00 0,00
0101	Programma	01	Organi istituzionali			
	MISSIONE	1	Servizi istituzionali e generali e di gestione			
0101	Programma	01	Organi istituzionali			
	Titolo 1		SPESE CORRENTI	42.154,63	164.109,63	168.115,00
			previsione di competenza			168.115,00
			<i>di cui già impegnato alla data odierna</i>		121.500,00	0,00
			<i>di cui fondo pluriennale vincolato</i>	0,00	0,00	0,00
			previsione di cassa	187.603,21	206.346,91	
	Cap. 1121.58 Cod. 01.01.1 Pdc U.1.03.01.02.009 PERGAMENE - TARGHE PER 50€ DI MATRIMONIO MATERIALE VARIO	1.672,56	previsione di competenza	3.500,00	4.000,00	4.000,00
			<i>di cui già impegnato alla data odierna</i>		0,00	0,00
			<i>di cui fondo pluriennale vincolato</i>	0,00	0,00	0,00
			previsione di cassa	5.290,66	4.000,00	
	Cap. 1130.150 Cod. 01.01.1 Pdc U.1.03.02.01.001 INDENNITA' DI CARICA - ORGANI ISTITUZIONALI	19.442,84	previsione di competenza	104.000,00	106.000,00	106.000,00
			<i>di cui già impegnato alla data odierna</i>		104.000,00	0,00
			<i>di cui fondo pluriennale vincolato</i>	0,00	0,00	0,00
			previsione di cassa	107.132,96	125.442,84	
	Cap. 1130.152 Cod. 01.01.1 Pdc U.1.03.02.01.001 GETTONI DI PRESENZA CONSIGLIERI - ORGANI ISTITUZIONALI	3.943,80	previsione di competenza	15.000,00	13.000,00	13.000,00
			<i>di cui già impegnato alla data odierna</i>		8.000,00	0,00
			<i>di cui fondo pluriennale vincolato</i>	0,00	0,00	0,00
			previsione di cassa	18.068,32	16.943,80	



CITTA' DI CASTEL MAGGIORE PROVINCIA DI BOLOGNA

BILANCIO DI PREVISIONE

PEG - PARTE SPESA per Centro di Responsabilità (Procedimento) - Solo con importi - Anno 2017 (risultante)

MISSIONE, PROGRAMMA, TITOLO	DENOMINAZIONE	RESIDUI PRESUNTI AL TERMINE DEL 2016		PREVISIONI DEFINITIVE DEL 2016	PREVISIONI ANNO		
					2017	2018	2019
	Cap. 1130.155 Cod. 01.01.1 Pdc U.1.03.02.99.999 RIMBORSI DATORI DI LAVORO AI SENSI DELLA LEGGE 265 - ORGANI ISTITUZIONALI	13.917,39	previsione di competenza <i>di cui già impegnato alla data odierna</i> <i>di cui fondo pluriennale vincolato</i>	30.609,63	25.000,00 0,00 0,00	25.000,00 0,00 0,00	25.000,00 0,00 0,00
	Cap. 1131.259 Cod. 01.01.1 Pdc U.1.03.02.99.000 PRESTAZIONI DIVERSE - BILANCIO PARTECIPATO - ORGANI ISTITUZIONALI	0,00	previsione di competenza <i>di cui già impegnato alla data odierna</i> <i>di cui fondo pluriennale vincolato</i>	0,00	10.000,00 0,00 0,00	10.000,00 0,00 0,00	10.000,00 0,00 0,00
	Cap. 1188.613 Cod. 01.01.1 Pdc U.1.02.01.01.001 I.R.A.P. SU INDENNITA' DI CARICA AMMINISTRATORI - ORGANI ISTITUZIONALI	3.178,04	previsione di competenza <i>di cui già impegnato alla data odierna</i> <i>di cui fondo pluriennale vincolato</i>	11.000,00	10.115,00 9.500,00 0,00	10.115,00 0,00 0,00	10.115,00 0,00 0,00
Totale Programma	01 Organi istituzionali	42.154,63	previsione di competenza <i>di cui già impegnato alla data odierna</i> di cui fondo pluriennale previsione di cassa	164.109,63	168.115,00 121.500,00 0,00 187.603,21	168.115,00 0,00 0,00 206.346,91	168.115,00 0,00 0,00 0,00
0102 Programma	02 Segreteria generale						
0102 Programma	02 Segreteria generale						
Titolo 1	SPESE CORRENTI	8.576,20	previsione di competenza <i>di cui già impegnato alla data odierna</i> <i>di cui fondo pluriennale vincolato</i>	69.717,67	67.200,00 3.623,40 0,00	67.200,00 0,00 0,00	67.200,00 0,00 0,00
	Cap. 1221.55 Cod. 01.02.1 Pdc U.1.03.01.02.001 STAMPATI E MATERIALI DI CANCELLERIA - SEGRETERIA GENERALE	0,00	previsione di competenza <i>di cui già impegnato alla data odierna</i> <i>di cui fondo pluriennale vincolato</i>	500,00	500,00 0,00 0,00	500,00 0,00 0,00	500,00 0,00 0,00
			previsione di cassa	650,00	500,00		



CITTA' DI CASTEL MAGGIORE PROVINCIA DI BOLOGNA

BILANCIO DI PREVISIONE

PEG - PARTE SPESA per Centro di Responsabilità (Procedimento) - Solo con importi - Anno 2017 (risultante)

MISSIONE, PROGRAMMA, TITOLO	DENOMINAZIONE	RESIDUI PRESUNTI AL TERMINE DEL 2016		PREVISIONI DEFINITIVE DEL 2016	PREVISIONI ANNO		
					2017	2018	2019
	Cap. 1222.87 Cod. 01.02.1 Pdc U.1.03.01.02.999 ACQUISTO MATERIALE DIVERSO - SEGRETERIA GENERALE	250,00	previsione di competenza <i>di cui già impegnato alla data odierna</i> <i>di cui fondo pluriennale vincolato</i>	1.000,00 0,00	2.000,00 0,00	2.000,00 0,00	2.000,00 0,00
	Cap. 1233.223 Cod. 01.02.1 Pdc U.1.03.02.99.999 PRESTAZIONI INERENTI GARE E CONTRATTI - SEGRETERIA GENERALE	5.105,20	previsione di competenza <i>di cui già impegnato alla data odierna</i> <i>di cui fondo pluriennale vincolato</i>	7.000,00 0,00	1.000,00 0,00	1.000,00 0,00	1.000,00 0,00
	Cap. 1233.225 Cod. 01.02.1 Pdc U.1.03.02.99.000 ABBONAMENTI A SERVIZI TELEMATICI E BANCHE DATI ESTERNE - SEGRETERIA GENERALE	0,00	previsione di competenza <i>di cui già impegnato alla data odierna</i> <i>di cui fondo pluriennale vincolato</i>	1.500,00 0,00	1.500,00 0,00	1.500,00 0,00	1.500,00 0,00
	Cap. 1234.255 Cod. 01.02.1 Pdc U.1.03.02.99.000 RIMBORSO SPESE DI NOTIFICA - SEGRETERIA GENERALE	57,20	previsione di competenza <i>di cui già impegnato alla data odierna</i> <i>di cui fondo pluriennale vincolato</i>	200,00 0,00	200,00 0,00	200,00 0,00	200,00 0,00
	Cap. 1234.269 Cod. 01.02.1 Pdc U.1.03.02.99.000 PRESTAZIONI DIVERSE - SEGRETERIA GENERALE	132,00	previsione di competenza <i>di cui già impegnato alla data odierna</i> <i>di cui fondo pluriennale vincolato</i>	8.717,67 0,00	4.000,00 0,00	4.000,00 0,00	4.000,00 0,00
	Cap. 1234.270 Cod. 01.02.1 Pdc U.1.03.02.99.999 PRESTAZIONI DIVERSE - SEGRETERIA GENERALE	0,00	previsione di competenza <i>di cui già impegnato alla data odierna</i> <i>di cui fondo pluriennale vincolato</i>	0,00 0,00	700,00 0,00	700,00 0,00	700,00 0,00
	Cap. 1235.285 Cod. 01.02.1 Pdc U.1.03.02.99.000 SPESE DI RILEGATURA REGISTRI E PRESTAZIONI DIVERSE - SEGRETERIA GENERALE	0,00	previsione di competenza <i>di cui già impegnato alla data odierna</i> <i>di cui fondo pluriennale vincolato</i>	0,00 0,00	500,00 0,00	500,00 0,00	500,00 0,00
			previsione di cassa	1.842,00	500,00		



CITTA' DI CASTEL MAGGIORE PROVINCIA DI BOLOGNA

BILANCIO DI PREVISIONE

PEG - PARTE SPESA per Centro di Responsabilità (Procedimento) - Solo con importi - Anno 2017 (risultante)

MISSIONE, PROGRAMMA, TITOLO	DENOMINAZIONE	RESIDUI PRESUNTI AL TERMINE DEL 2016		PREVISIONI DEFINITIVE DEL 2016	PREVISIONI ANNO		
					2017	2018	2019
	Cap. 1235.309 Cod. 01.02.1 Pdc U.1.03.02.11.999 INCARICHI TECNICI A SUPPORTO SEGRETERIA GENERALE	0,00	previsione di competenza <i>di cui già impegnato alla data odierna</i> <i>di cui fondo pluriennale vincolato</i>	4.000,00	0,00 0,00 0,00	0,00 0,00 0,00	0,00 0,00 0,00
	Cap. 1244.414 Cod. 01.02.1 Pdc U.1.03.02.16.002 POSTA, TELEGRAFO - SEGRETERIA GENERALE	2.931,80	previsione di competenza <i>di cui già impegnato alla data odierna</i> <i>di cui fondo pluriennale vincolato</i>	30.500,00	30.000,00 0,00 0,00	30.000,00 0,00 0,00	30.000,00 0,00 0,00
	Cap. 1245.414 Cod. 01.02.1 Pdc U.1.03.02.16.002 SPESE POSTALI DIVERSE LEGATE ALLA TARI - SEGRETERIA GENERALE	0,00	previsione di competenza <i>di cui già impegnato alla data odierna</i> <i>di cui fondo pluriennale vincolato</i>	15.000,00	25.000,00 0,00 0,00	25.000,00 0,00 0,00	25.000,00 0,00 0,00
	Cap. 1255.430 Cod. 01.02.1 Pdc U.1.03.02.07.000 NOLEGGI IMPIANTI ED ATTREZZATURE DIVERSE - SEGRETERIA GENERALE	0,00	previsione di competenza <i>di cui già impegnato alla data odierna</i> <i>di cui fondo pluriennale vincolato</i>	1.000,00	1.500,00 0,00 0,00	1.500,00 0,00 0,00	1.500,00 0,00 0,00
	Cap. 1261.450 Cod. 01.02.1 Pdc U.1.04.01.02.001 TRASFERIMENTI A REGIONE - PROGETTI SPECIFICI	100,00	previsione di competenza <i>di cui già impegnato alla data odierna</i> <i>di cui fondo pluriennale vincolato</i>	100,00	100,00 0,00 0,00	100,00 0,00 0,00	100,00 0,00 0,00
	Cap. 1262.460 Cod. 01.02.1 Pdc U.1.04.01.02.003 TRASFERIMENTI A COMUNI PERSONALE COMANDATO - SEGRETARIO COMUNALE E SEGRETERIA GENERALE	0,00	previsione di competenza <i>di cui già impegnato alla data odierna</i> <i>di cui fondo pluriennale vincolato</i>	0,00	0,00 0,00 0,00	0,00 0,00 0,00	0,00 0,00 0,00
	Cap. 1293.640 Cod. 01.02.1 Pdc U.1.09.99.05.001 ONERI STRAORDINARI GESTIONE CORRENTE - SEGRETERIA	0,00	previsione di competenza <i>di cui già impegnato alla data odierna</i> <i>di cui fondo pluriennale vincolato</i>	200,00	200,00 0,00 0,00	200,00 0,00 0,00	200,00 0,00 0,00
			previsione di cassa	200,00	200,00		



CITTA' DI CASTEL MAGGIORE PROVINCIA DI BOLOGNA

BILANCIO DI PREVISIONE

PEG - PARTE SPESA per Centro di Responsabilità (Procedimento) - Solo con importi - Anno 2017 (risultante)

MISSIONE, PROGRAMMA, TITOLO	DENOMINAZIONE	RESIDUI PRESUNTI AL TERMINE DEL 2016		PREVISIONI DEFINITIVE DEL 2016	PREVISIONI ANNO	PREVISIONI ANNO	PREVISIONI ANNO
					2017	2018	2019
Totale Programma	02 Segreteria generale	8.576,20	previsione di competenza	69.717,67	67.200,00	67.200,00	67.200,00
			<i>di cui già impegnato alla data odierna</i>		3.623,40	0,00	0,00
			di cui fondo pluriennale	0,00	0,00	0,00	0,00
			previsione di cassa	93.097,67	81.474,09		
0106 Programma	06 Ufficio tecnico						
0106 Programma	06 Ufficio tecnico						
	Titolo 2		SPESE IN CONTO CAPITALE				
		0,00	previsione di competenza	0,00	0,00	0,00	0,00
			<i>di cui già impegnato alla data odierna</i>		0,00	0,00	0,00
			<i>di cui fondo pluriennale vincolato</i>	<i>0,00</i>	<i>0,00</i>	<i>0,00</i>	<i>0,00</i>
			previsione di cassa	26.478,27	0,00		
		0,00	previsione di competenza	0,00	0,00	0,00	0,00
			<i>di cui già impegnato alla data odierna</i>		0,00	0,00	0,00
			<i>di cui fondo pluriennale vincolato</i>	<i>0,00</i>	<i>0,00</i>	<i>0,00</i>	<i>0,00</i>
			previsione di cassa	26.478,27	0,00		
Totale Programma	06 Ufficio tecnico	0,00	previsione di competenza	0,00	0,00	0,00	0,00
			<i>di cui già impegnato alla data odierna</i>		0,00	0,00	0,00
			di cui fondo pluriennale	0,00	0,00	0,00	0,00
			previsione di cassa	26.478,27	0,00		
0111 Programma	11 Altri servizi generali						
0111 Programma	11 Altri servizi generali						
	Titolo 1		SPESE CORRENTI				
		150.730,58	previsione di competenza	190.702,79	28.000,00	28.000,00	28.000,00
			<i>di cui già impegnato alla data odierna</i>		0,00	0,00	0,00
			<i>di cui fondo pluriennale vincolato</i>	<i>0,00</i>	<i>0,00</i>	<i>0,00</i>	<i>0,00</i>
			previsione di cassa	310.945,27	176.741,54		
		143.111,68	previsione di competenza	180.917,25	28.000,00	28.000,00	28.000,00
			<i>di cui già impegnato alla data odierna</i>		0,00	0,00	0,00
			<i>di cui fondo pluriennale vincolato</i>	<i>0,00</i>	<i>0,00</i>	<i>0,00</i>	<i>0,00</i>
			previsione di cassa	301.091,27	171.111,69		



CITTA' DI CASTEL MAGGIORE PROVINCIA DI BOLOGNA

BILANCIO DI PREVISIONE

PEG - PARTE SPESA per Centro di Responsabilità (Procedimento) - Solo con importi - Anno 2017 (risultante)

MISSIONE, PROGRAMMA, TITOLO	DENOMINAZIONE	RESIDUI PRESUNTI AL TERMINE DEL 2016		PREVISIONI DEFINITIVE DEL 2016	PREVISIONI ANNO	PREVISIONI ANNO	PREVISIONI ANNO
					2017	2018	2019
	Cap. 1235.306 Cod. 01.11.1 Pdc U.1.03.02.99.002 SPESE LEGALI NON CONNESSE AD ATTIVITA' DI PATROCINIO - SEGRETERIA GENERALE	7.618,90	previsione di competenza <i>di cui già impegnato alla data odierna</i> <i>di cui fondo pluriennale vincolato</i>	9.785,54	0,00 0,00 0,00	0,00 0,00 0,00	0,00 0,00 0,00
Totale Programma	11 Altri servizi generali	150.730,58	previsione di competenza <i>di cui già impegnato alla data odierna</i> <i>di cui fondo pluriennale</i> previsione di cassa	190.702,79	28.000,00 0,00 0,00 176.741,54	28.000,00 0,00 0,00 28.000,00	28.000,00 0,00 0,00 28.000,00
TOTALE MISSIONE	1 Servizi istituzionali e generali e di gestione	201.461,41	previsione di competenza <i>di cui già impegnato alla data odierna</i> <i>di cui fondo pluriennale</i> previsione di cassa	424.530,09	263.315,00 125.123,40 0,00 464.562,54	263.315,00 0,00 0,00 263.315,00	263.315,00 0,00 0,00 263.315,00
MISSIONE	13 Tutela della salute						
1307 Programma	07 Ulteriori spese in materia sanitaria						
MISSIONE	13 Tutela della salute						
1307 Programma	07 Ulteriori spese in materia sanitaria						
Titolo 1	SPESE CORRENTI	7.734,19	previsione di competenza <i>di cui già impegnato alla data odierna</i> <i>di cui fondo pluriennale vincolato</i>	30.000,00	25.000,00 6.500,00 0,00	25.000,00 0,00 0,00	25.000,00 0,00 0,00
	Cap. 10431.174 Cod. 13.07.1 Pdc U.1.03.02.99.000 ASSISTENZA E VIGILANZA ANIMALI - SANITA'	7.734,19	previsione di competenza <i>di cui già impegnato alla data odierna</i> <i>di cui fondo pluriennale vincolato</i>	30.000,00	25.000,00 6.500,00 0,00	25.000,00 0,00 0,00	25.000,00 0,00 0,00
Totale Programma	07 Ulteriori spese in materia sanitaria	7.734,19	previsione di competenza <i>di cui già impegnato alla data odierna</i> <i>di cui fondo pluriennale</i> previsione di cassa	30.000,00	25.000,00 6.500,00 0,00 32.704,51	25.000,00 0,00 0,00 25.000,00	25.000,00 0,00 0,00 25.000,00



CITTA' DI CASTEL MAGGIORE PROVINCIA DI BOLOGNA

BILANCIO DI PREVISIONE

PEG - PARTE SPESA per Centro di Responsabilità (Procedimento) - Solo con importi - Anno 2017 (risultante)

MISSIONE, PROGRAMMA, TITOLO	DENOMINAZIONE	RESIDUI PRESUNTI AL TERMINE DEL 2016		PREVISIONI DEFINITIVE DEL 2016	PREVISIONI ANNO	PREVISIONI ANNO	PREVISIONI ANNO
					2017	2018	2019
TOTALE MISSIONE	13 Tutela della salute	7.734,19	previsione di competenza	30.000,00	25.000,00	25.000,00	25.000,00
			<i>di cui già impegnato alla data odierna</i>		<i>6.500,00</i>	<i>0,00</i>	<i>0,00</i>
			<i>di cui fondo pluriennale</i>	<i>0,00</i>	<i>0,00</i>	<i>0,00</i>	<i>0,00</i>
			previsione di cassa	36.385,18	32.704,51		
MISSIONE	14 Sviluppo economico e competitività						
1402 Programma	02 Commercio - reti distributive - tutela dei consumatori						
MISSIONE	14 Sviluppo economico e competitività						
1402 Programma	02 Commercio - reti distributive - tutela dei consumatori						
	TITOLO 1 SPESE CORRENTI	3.500,00	previsione di competenza	7.000,00	7.000,00	7.000,00	7.000,00
			<i>di cui già impegnato alla data odierna</i>		<i>0,00</i>	<i>0,00</i>	<i>0,00</i>
			<i>di cui fondo pluriennale vincolato</i>	<i>0,00</i>	<i>0,00</i>	<i>0,00</i>	<i>0,00</i>
			previsione di cassa	10.500,00	10.500,00		
	Cap. 10479.553 Cod. 14.02.1 Pdc	3.500,00	previsione di competenza	7.000,00	7.000,00	7.000,00	7.000,00
	U.1.10.99.99.999		<i>di cui già impegnato alla data odierna</i>		<i>0,00</i>	<i>0,00</i>	<i>0,00</i>
	TRASFERIMENTO PRO LOCO -		<i>di cui fondo pluriennale vincolato</i>	<i>0,00</i>	<i>0,00</i>	<i>0,00</i>	<i>0,00</i>
	VOLONTARIATO		previsione di cassa	10.500,00	10.500,00		
Totale Programma	02 Commercio - reti distributive - tutela dei consumatori	3.500,00	previsione di competenza	7.000,00	7.000,00	7.000,00	7.000,00
			<i>di cui già impegnato alla data odierna</i>		<i>0,00</i>	<i>0,00</i>	<i>0,00</i>
			<i>di cui fondo pluriennale</i>	<i>0,00</i>	<i>0,00</i>	<i>0,00</i>	<i>0,00</i>
			previsione di cassa	10.500,00	10.500,00		
TOTALE MISSIONE	14 Sviluppo economico e competitività	3.500,00	previsione di competenza	7.000,00	7.000,00	7.000,00	7.000,00
			<i>di cui già impegnato alla data odierna</i>		<i>0,00</i>	<i>0,00</i>	<i>0,00</i>
			<i>di cui fondo pluriennale</i>	<i>0,00</i>	<i>0,00</i>	<i>0,00</i>	<i>0,00</i>
			previsione di cassa	10.500,00	10.500,00		
MISSIONE	99 Servizi per conto terzi						
9901 Programma	01 Servizi per conto terzi - Partite di giro						
MISSIONE	99 Servizi per conto terzi						



CITTA' DI CASTEL MAGGIORE PROVINCIA DI BOLOGNA

BILANCIO DI PREVISIONE

PEG - PARTE SPESA per Centro di Responsabilità (Procedimento) - Solo con importi - Anno 2017 (risultante)

MISSIONE, PROGRAMMA, TITOLO	DENOMINAZIONE	RESIDUI PRESUNTI AL TERMINE DEL 2016		PREVISIONI DEFINITIVE DEL 2016	PREVISIONI ANNO		
					2017	2018	2019
9901 Programma	01 Servizi per conto terzi - Partite di giro						
Titolo 7	SPESE PER CONTO TERZI E PARTITE DI GIRO	1.682,30	previsione di competenza	5.000,00	2.000,00	2.000,00	2.000,00
			<i>di cui già impegnato alla data odierna</i>		0,00	0,00	0,00
			<i>di cui fondo pluriennale vincolato</i>	0,00	0,00	0,00	0,00
			previsione di cassa	6.682,30	3.927,30		
	Cap. 50055.951 Cod. 99.01.7 Pdc U.7.02.05.01.000	1.682,30	previsione di competenza	5.000,00	2.000,00	2.000,00	2.000,00
	SPESE PER CONTO DI TERZI SERVIZIO SEGRETERIA GENERALE - SPESE PER SERVIZI PER CONTO DI TERZI		<i>di cui già impegnato alla data odierna</i>		0,00	0,00	0,00
			<i>di cui fondo pluriennale vincolato</i>	0,00	0,00	0,00	0,00
			previsione di cassa	6.682,30	3.927,30		
Totale Programma	01 Servizi per conto terzi - Partite di giro	1.682,30	previsione di competenza	5.000,00	2.000,00	2.000,00	2.000,00
			<i>di cui già impegnato alla data odierna</i>		0,00	0,00	0,00
			<i>di cui fondo pluriennale</i>	0,00	0,00	0,00	0,00
			previsione di cassa	6.682,30	3.927,30		
TOTALE MISSIONE	99 Servizi per conto terzi	1.682,30	previsione di competenza	5.000,00	2.000,00	2.000,00	2.000,00
			<i>di cui già impegnato alla data odierna</i>		0,00	0,00	0,00
			<i>di cui fondo pluriennale</i>	0,00	0,00	0,00	0,00
			previsione di cassa	6.682,30	3.927,30		
Totale Responsabile	A100 SEGRETERIA GENERALE, PRESIDENZA CONSIGL	214.377,90	previsione di competenza	466.530,09	297.315,00	297.315,00	297.315,00
			<i>di cui già impegnato alla data odierna</i>		131.623,40	0,00	0,00
			<i>di cui fondo pluriennale</i>	0,00	0,00	0,00	0,00
			previsione di cassa	671.691,90	511.694,35		
Totale Area	A100 SEGRETERIA GENERALE, PRESIDENZA CONSIGL	0,00	previsione di competenza	466.530,09	297.315,00	297.315,00	297.315,00
			<i>di cui già impegnato alla data</i>		131.623,40	0,00	0,00
			<i>di cui fondo pluriennale</i>	0,00	0,00	0,00	0,00
			previsione di cassa	671.691,90	511.694,35		



CITTA' DI CASTEL MAGGIORE PROVINCIA DI BOLOGNA

BILANCIO DI PREVISIONE

PEG - PARTE SPESA per Centro di Responsabilità (Procedimento) - Solo con importi - Anno 2017 (risultante)

MISSIONE, PROGRAMMA, TITOLO	DENOMINAZIONE	RESIDUI PRESUNTI AL TERMINE DEL 2016	PREVISIONI DEFINITIVE DEL 2016	PREVISIONI ANNO	PREVISIONI ANNO	PREVISIONI ANNO
				2017	2018	2019
A500	SERVIZIO URP, DEMO, ELETT, STATISTICI					
A500	SERVIZIO URP, DEMO, ELETT, STATISTICI					
MISSIONE	1 Servizi istituzionali e generali e di gestione					
0107 Programma	07 Elezioni e consultazioni popolari - Anagrafe e stato civile					
MISSIONE	1 Servizi istituzionali e generali e di gestione					
0107 Programma	07 Elezioni e consultazioni popolari - Anagrafe e stato civile					
Titolo 1	SPESE CORRENTI	23.320,04	previsione di competenza 97.882,00	28.520,00	9.520,00	9.520,00
			<i>di cui già impegnato alla data odierna</i>	1.082,67	772,66	0,00
			<i>di cui fondo pluriennale vincolato</i>	0,00	0,00	0,00
			previsione di cassa	55.907,23		
				99.081,01		
			previsione di competenza	5.000,00	5.000,00	5.000,00
			<i>di cui già impegnato alla data odierna</i>	310,00	0,00	0,00
			<i>di cui fondo pluriennale vincolato</i>	0,00	0,00	0,00
			previsione di cassa	5.379,61		
				7.550,01		
			previsione di competenza	0,00	0,00	0,00
			<i>di cui già impegnato alla data odierna</i>	0,00	0,00	0,00
			<i>di cui fondo pluriennale vincolato</i>	0,00	0,00	0,00
			previsione di cassa	0,00		
				2.000,00		
			previsione di competenza	12.000,00	0,00	0,00
			<i>di cui già impegnato alla data odierna</i>	0,00	0,00	0,00
			<i>di cui fondo pluriennale vincolato</i>	0,00	0,00	0,00
			previsione di cassa	18.167,44		
				14.847,00		
			previsione di competenza	8.000,00	1.000,00	1.000,00
			<i>di cui già impegnato alla data odierna</i>	0,00	0,00	0,00
			<i>di cui fondo pluriennale vincolato</i>	0,00	0,00	0,00
			previsione di cassa	9.637,24		
				2.000,00		



CITTA' DI CASTEL MAGGIORE PROVINCIA DI BOLOGNA

BILANCIO DI PREVISIONE

PEG - PARTE SPESA per Centro di Responsabilità (Procedimento) - Solo con importi - Anno 2017 (risultante)

MISSIONE, PROGRAMMA, TITOLO	DENOMINAZIONE	RESIDUI PRESUNTI AL TERMINE DEL 2016		PREVISIONI DEFINITIVE DEL 2016	PREVISIONI ANNO	PREVISIONI ANNO	PREVISIONI ANNO
					2017	2018	2019
	Cap. 1733.269 Cod. 01.07.1 Pdc U.1.03.02.99.000 PRESTAZIONI DIVERSE - SERVIZI DEMOGRAFICI - FUNZIONAMENTO SCECIR	200,00	previsione di competenza <i>di cui già impegnato alla data odierna</i> <i>di cui fondo pluriennale vincolato</i>	1.000,00	1.000,00 0,00 0,00	1.000,00 0,00 0,00	1.000,00 0,00 0,00
	Cap. 1736.357 Cod. 01.07.1 Pdc U.1.03.02.09.011 MANUTENZIONE ARREDAMENTI E ATTREZZATURE - SERVIZI DEMOGRAFICI	772,67	previsione di competenza <i>di cui già impegnato alla data odierna</i> <i>di cui fondo pluriennale vincolato</i>	2.500,00	1.500,00 772,67 0,00	1.500,00 772,66 0,00	1.500,00 0,00 0,00
	Cap. 1755.430 Cod. 01.07.1 Pdc U.1.03.02.07.999 NOLEGGI IMPIANTI ED ATTREZZATURE DIVERSE - ELETTORALE	6.978,40	previsione di competenza <i>di cui già impegnato alla data odierna</i> <i>di cui fondo pluriennale vincolato</i>	20.000,00	0,00 0,00 0,00	0,00 0,00 0,00	0,00 0,00 0,00
	Cap. 1764.469 Cod. 01.07.1 Pdc U.1.04.01.02.005 TRASFERIMENTI AD UNIONI DI COMUNI - SPESE ELETTORALI	4.425,15	previsione di competenza <i>di cui già impegnato alla data odierna</i> <i>di cui fondo pluriennale vincolato</i>	6.500,00	0,00 0,00 0,00	0,00 0,00 0,00	0,00 0,00 0,00
	Cap. 1788.612 Cod. 01.07.1 Pdc U.1.02.01.01.001 I.R.A.P. SU RETRIBUZIONI PERSONALE INTERINALE - SERVIZIO DEMOGRAFICI	559,93	previsione di competenza <i>di cui già impegnato alla data odierna</i> <i>di cui fondo pluriennale vincolato</i>	1.035,00	1.020,00 0,00 0,00	1.020,00 0,00 0,00	1.020,00 0,00 0,00
	Cap. 1794.648 Cod. 01.07.1 Pdc U.1.03.02.99.004 SPESE REFERENDUM - SERVIZI DEMOGRAFICI	187,25	previsione di competenza <i>di cui già impegnato alla data odierna</i> <i>di cui fondo pluriennale vincolato</i>	41.000,00	0,00 0,00 0,00	0,00 0,00 0,00	0,00 0,00 0,00
Totale Programma	07 Elezioni e consultazioni popolari - Anagrafe e stato civile	23.320,04	previsione di competenza <i>di cui già impegnato alla data odierna</i> di cui fondo pluriennale	97.882,00	28.520,00 1.082,67 0,00	9.520,00 772,66 0,00	9.520,00 0,00 0,00
			previsione di cassa	99.081,01	6.537,23	55.907,23	
0111 Programma	11 Altri servizi generali						



CITTA' DI CASTEL MAGGIORE PROVINCIA DI BOLOGNA

BILANCIO DI PREVISIONE

PEG - PARTE SPESA per Centro di Responsabilità (Procedimento) - Solo con importi - Anno 2017 (risultante)

MISSIONE, PROGRAMMA, TITOLO	DENOMINAZIONE	RESIDUI PRESUNTI AL TERMINE DEL 2016		PREVISIONI DEFINITIVE DEL 2016	PREVISIONI ANNO	PREVISIONI ANNO	PREVISIONI ANNO
					2017	2018	2019
0111 Programma	11 Altri servizi generali						
Titolo 1	SPESE CORRENTI	150,00	previsione di competenza	2.650,00	2.450,00	2.450,00	2.450,00
			<i>di cui già impegnato alla data odierna</i>		0,00	0,00	0,00
			<i>di cui fondo pluriennale vincolato</i>	0,00	0,00	0,00	0,00
			previsione di cassa	2.800,00	2.504,00		
	Cap. 1821.56 Cod. 01.11.1 Pdc U.1.03.01.02.999 ACQUISTO MATERIALE VARIO - URP	150,00	previsione di competenza	150,00	150,00	150,00	150,00
			<i>di cui già impegnato alla data odierna</i>		0,00	0,00	0,00
			<i>di cui fondo pluriennale vincolato</i>	0,00	0,00	0,00	0,00
			previsione di cassa	300,00	204,00		
	Cap. 1833.273 Cod. 01.11.1 Pdc U.1.03.02.04.004 QUOTA PARTE 1% SPESE DI FORMAZIONE SERVIZIO URP	0,00	previsione di competenza	2.000,00	2.000,00	2.000,00	2.000,00
			<i>di cui già impegnato alla data odierna</i>		0,00	0,00	0,00
			<i>di cui fondo pluriennale vincolato</i>	0,00	0,00	0,00	0,00
			previsione di cassa	2.000,00	2.000,00		
	Cap. 1839.639 Cod. 01.11.1 Pdc U.1.09.99.04.001 RESTITUZIONE SOMME DIVERSE - SERVIZIO URP	0,00	previsione di competenza	500,00	300,00	300,00	300,00
			<i>di cui già impegnato alla data odierna</i>		0,00	0,00	0,00
			<i>di cui fondo pluriennale vincolato</i>	0,00	0,00	0,00	0,00
			previsione di cassa	500,00	300,00		
Totale Programma	11 Altri servizi generali	150,00	previsione di competenza	2.650,00	2.450,00	2.450,00	2.450,00
			<i>di cui già impegnato alla data odierna</i>		0,00	0,00	0,00
			<i>di cui fondo pluriennale</i>	0,00	0,00	0,00	0,00
			previsione di cassa	2.800,00	2.504,00		
TOTALE MISSIONE	1 Servizi istituzionali e generali e di gestione	23.470,04	previsione di competenza	100.532,00	30.970,00	11.970,00	11.970,00
			<i>di cui già impegnato alla data odierna</i>		1.082,67	772,66	0,00
			<i>di cui fondo pluriennale</i>	0,00	0,00	0,00	0,00
			previsione di cassa	101.881,01	58.411,23		
MISSIONE	99 Servizi per conto terzi						
9901 Programma	01 Servizi per conto terzi - Partite di giro						
MISSIONE	99 Servizi per conto terzi						



CITTA' DI CASTEL MAGGIORE PROVINCIA DI BOLOGNA

BILANCIO DI PREVISIONE

PEG - PARTE SPESA per Centro di Responsabilità (Procedimento) - Solo con importi - Anno 2017 (risultante)

MISSIONE, PROGRAMMA, TITOLO	DENOMINAZIONE	RESIDUI PRESUNTI AL TERMINE DEL 2016		PREVISIONI DEFINITIVE DEL 2016			
					PREVISIONI ANNO 2017	PREVISIONI ANNO 2018	PREVISIONI ANNO 2019
9901 Programma	01 Servizi per conto terzi - Partite di giro						
Titolo 7	SPESE PER CONTO TERZI E PARTITE DI GIRO	3.424,00	previsione di competenza	25.000,00	25.000,00	25.000,00	25.000,00
			<i>di cui già impegnato alla data odierna</i>		0,00	0,00	0,00
			<i>di cui fondo pluriennale vincolato</i>	0,00	0,00	0,00	0,00
			previsione di cassa	28.528,00	25.000,00		
	Cap. 50050.953 Cod. 99.01.7 Pdc U.7.02.05.01.001 IMPOSTA DI BOLLO VIRTUALE	3.424,00	previsione di competenza	25.000,00	25.000,00	25.000,00	25.000,00
			<i>di cui già impegnato alla data odierna</i>		0,00	0,00	0,00
			<i>di cui fondo pluriennale vincolato</i>	0,00	0,00	0,00	0,00
			previsione di cassa	28.528,00	25.000,00		
TOTALE MISSIONE	99 Servizi per conto terzi	3.424,00	previsione di competenza	25.000,00	25.000,00	25.000,00	25.000,00
			<i>di cui già impegnato alla data odierna</i>		0,00	0,00	0,00
			<i>di cui fondo pluriennale</i>	0,00	0,00	0,00	0,00
			previsione di cassa	28.528,00	25.000,00		
Totale Responsabile	A500 SERVIZIO URP, DEMO, ELETT, STATISTICI	26.894,04	previsione di competenza	125.532,00	55.970,00	36.970,00	36.970,00
			<i>di cui già impegnato alla data odierna</i>		1.082,67	772,66	0,00
			<i>di cui fondo pluriennale</i>	0,00	0,00	0,00	0,00
			previsione di cassa	130.409,01	83.411,23		
Totale Area	A500 SERVIZIO URP, DEMO, ELETT, STATISTICI	0,00	previsione di competenza	125.532,00	55.970,00	36.970,00	36.970,00
			<i>di cui già impegnato alla data</i>		1.082,67	772,66	0,00
			<i>di cui fondo pluriennale</i>	0,00	0,00	0,00	0,00
			previsione di cassa	130.409,01	83.411,23		



CITTA' DI CASTEL MAGGIORE PROVINCIA DI BOLOGNA

BILANCIO DI PREVISIONE

PEG - PARTE SPESA per Centro di Responsabilità (Procedimento) - Solo con importi - Anno 2017 (risultante)

MISSIONE, PROGRAMMA, TITOLO	DENOMINAZIONE	RESIDUI PRESUNTI AL TERMINE DEL 2016	PREVISIONI DEFINITIVE DEL 2016	PREVISIONI ANNO	PREVISIONI ANNO	PREVISIONI ANNO
				2017	2018	2019
TOTALE GENERALE DELLE SPESE		241.271,94	previsione di competenza 592.062,09	353.285,00	334.285,00	334.285,00
			<i>di cui già impegnato alla data odierna</i>	132.706,07	772,66	0,00
			<i>di cui fondo pluriennale</i>	0,00	0,00	0,00
			previsione di cassa 802.100,91	595.105,58		



CITTA' DI CASTEL MAGGIORE PROVINCIA DI BOLOGNA

BILANCIO DI PREVISIONE

PEG - PARTE ENTRATA per Centro di Responsabilità (Procedimento) - Solo con importi - Anno 2017 (risultante)

TITOLO, TIPOLOGIA, CATEGORIA	DENOMINAZIONE	RESIDUI PRESUNTI AL TERMINE DEL 2016	PREVISIONI DEFINITIVE DEL 2016	PREVISIONI ANNO	PREVISIONI ANNO	PREVISIONI ANNO
				2017	2018	2019
B400	SERVIZIO RAGIONERIA					
B400	SERVIZIO RAGIONERIA					
Titolo: 0	Avanzo di amministrazione / Fondo Pluriennale Vincolato					
Tipologia: 0						
	Cap. 0.0 Cod. 0.0000.00 Pdc E.0.00.00.00.000 FONDO DI CASSA INIZIALE	0,00	previsione di competenza previsione di cassa	0,00 14.408.612,63	0,00 12.164.000,00	0,00 0,00
	Cap. 1.2 Cod. 0.0000.00 Pdc E.0.00.00.00.000 AVANZO DI AMMINISTRAZIONE: FINANZIAMENTO DEI SOLI INVESTIMENTI	0,00	previsione di competenza previsione di cassa	448.207,38 1.648.207,38	3.203.000,00 0,00	0,00 0,00
	Cap. 1.3 Cod. 0.0000.00 Pdc E.0.00.00.00.000 AVANZO DI AMMINISTRAZIONE: VINCOLATO (NON PER LEGGE)	0,00	previsione di competenza previsione di cassa	3.912,12 3.912,12	0,00 0,00	0,00 0,00
	Cap. 1.4 Cod. 0.0000.00 Pdc E.0.00.00.00.000 AVANZO DI AMMINISTRAZIONE: NON VINCOLATO	0,00	previsione di competenza previsione di cassa	107.312,42 107.312,42	0,00 0,00	0,00 0,00
	Cap. 1.5000 Cod. 0.0000.00 Pdc E.0.00.00.00.000 FONDO PLURIENNALE VINCOLATO PER SPESE CORRENTI (FPV - F.P.V.)	0,00	previsione di competenza previsione di cassa	224.987,65 122.130,44	0,00 0,00	75.753,00 75.753,00
	Cap. 2.5000 Cod. 0.0000.00 Pdc E.0.00.00.00.000 FONDO PLURIENNALE VINCOLATO PER SPESE CONTO CAPITALE (FPV - F.P.V.)	0,00	previsione di competenza previsione di cassa	1.901.316,94 926,90	1.668.399,65 0,00	2.493.399,65 3.040.000,00
Totale Tipologia: 0		0,00	previsione di competenza previsione di cassa	2.685.736,51 16.291.101,89	4.871.399,65 12.164.000,00	2.569.152,65 3.115.753,00
Totale Titolo: 0	Avanzo di amministrazione / Fondo Pluriennale Vincolato	0,00	previsione di competenza previsione di cassa	2.685.736,51 16.291.101,89	4.871.399,65 12.164.000,00	2.569.152,65 3.115.753,00
Titolo: 1	ENTRATE CORRENTI DI NATURA TRIBUTARIA, CONTRIBUTIVA E PEREQUATIVA					
Tipologia: 101	Imposte tasse e proventi assimilati					
	Cap. 11014.121 Cod. 1.0101.99 Pdc E.1.01.01.99.000 5 PER 1000 SU IRPEF	0,00	previsione di competenza previsione di cassa	8.988,58 8.988,58	5.000,00 5.000,00	5.000,00 5.000,00



CITTA' DI CASTEL MAGGIORE PROVINCIA DI BOLOGNA

BILANCIO DI PREVISIONE

PEG - PARTE ENTRATA per Centro di Responsabilità (Procedimento) - Solo con importi - Anno 2017 (risultante)

TITOLO, TIPOLOGIA, CATEGORIA	DENOMINAZIONE	RESIDUI PRESUNTI AL TERMINE DEL 2016		PREVISIONI DEFINITIVE DEL 2016	PREVISIONI ANNO		
					2017	2018	2019
Totale Tipologia: 101	Imposte tasse e proventi assimilati	0,00	previsione di competenza	8.988,58	5.000,00	5.000,00	5.000,00
			previsione di cassa	8.988,58	5.000,00		
Totale Titolo: 1	ENTRATE CORRENTI DI NATURA TRIBUTARIA, CONTRIBUTIVA E PEREQUATIVA	0,00	previsione di competenza	8.988,58	5.000,00	5.000,00	5.000,00
			previsione di cassa	8.988,58	5.000,00		
Titolo: 2	TRASFERIMENTI CORRENTI						
Tipologia: 101	Trasferimenti correnti da Amministrazioni pubbliche						
	Cap. 21013.140 Cod. 2.0101.01 Pdc E.2.01.01.01.001 FONDO SVILUPPO INVESTIMENTI	0,00	previsione di competenza	5.000,00	0,00	0,00	0,00
			previsione di cassa	5.000,00	0,00		
	Cap. 21013.159 Cod. 2.0101.01 Pdc E.2.01.01.01.006 TRASFERIMENTO DELLO STATO ALTRI CONTRIBUTI	11.796,00	previsione di competenza	31.000,00	15.000,00	15.000,00	15.000,00
			previsione di cassa	31.000,00	26.796,00		
	Cap. 21014.150 Cod. 2.0101.01 Pdc E.2.01.01.01.006 TRASFERIMENTI DELLO STATO: PREVISTI DA LEGGI	0,00	previsione di competenza	73.997,50	0,00	0,00	0,00
			previsione di cassa	73.997,50	0,00		
	Cap. 25013.451 Cod. 2.0101.02 Pdc E.2.01.01.02.005 TRASFERIMENTI CORRENTI DA UNIONE: RIMBORSI	54.613,30	previsione di competenza	118.473,47	0,00	0,00	0,00
			previsione di cassa	118.473,47	54.613,30		
	Cap. 25115.451 Cod. 2.0101.02 Pdc E.2.01.01.02.005 TRASFERIMENTI DA COMUNI/UNIONI: SERVIZIO	0,00	previsione di competenza	23.608,12	23.608,12	23.608,12	23.608,12
			previsione di cassa	23.608,12	23.608,12		
Totale Tipologia: 101	Trasferimenti correnti da Amministrazioni pubbliche	66.409,30	previsione di competenza	252.079,09	38.608,12	38.608,12	38.608,12
			previsione di cassa	252.079,09	105.017,42		
Totale Titolo: 2	TRASFERIMENTI CORRENTI	66.409,30	previsione di competenza	252.079,09	38.608,12	38.608,12	38.608,12
			previsione di cassa	252.079,09	105.017,42		
Titolo: 3	ENTRATE EXTRATRIBUTARIE						
Tipologia: 100	Vendita di beni e servizi e proventi derivanti dalla gestione dei beni						
	Cap. 31013.114 Cod. 3.0102.00 Pdc E.3.01.02.01.999 PROVENTI DEI SERVIZI PUBBLICI: SERVIZIO	4.178,60	previsione di competenza	1.936,72	2.000,00	2.000,00	2.000,00
			previsione di cassa	2.684,00	2.000,00		
	Cap. 31045.109 Cod. 3.0102.00 Pdc E.3.01.02.01.004 FUNZIONI DI ISTRUZIONE PUBBLICA: RISCOSSIONE	15.425,46	previsione di competenza	3.601,66	0,00	0,00	0,00
			previsione di cassa	19.027,12	15.425,46		
	Cap. 31115.720 Cod. 3.0102.00 Pdc E.3.01.02.01.999 PROVENTI SERVIZI PRODUTTIVI: FARMACIE	0,01	previsione di competenza	270.000,00	235.000,00	235.000,00	235.000,00
			previsione di cassa	270.000,00	235.000,01		



CITTA' DI CASTEL MAGGIORE PROVINCIA DI BOLOGNA

BILANCIO DI PREVISIONE

PEG - PARTE ENTRATA per Centro di Responsabilità (Procedimento) - Solo con importi - Anno 2017 (risultante)

TITOLO, TIPOLOGIA, CATEGORIA	DENOMINAZIONE	RESIDUI PRESUNTALI AL TERMINE DEL 2016		PREVISIONI DEFINITIVE DEL 2016	PREVISIONI ANNO	PREVISIONI ANNO	PREVISIONI ANNO
					2017	2018	2019
	Cap. 32015.200 Cod. 3.0103.00 Pdc E.3.01.03.01.000 PROVENTI DEI BENI DELL' ENTE: CANONI O DIRITTI	11.303,24	previsione di competenza	30.000,00	30.000,00	30.000,00	30.000,00
			previsione di cassa	30.030,00	30.000,00		
	Cap. 32015.210 Cod. 3.0103.00 Pdc E.3.01.03.02.002 PROVENTI DEI BENI DELL' ENTE: CANONI DI	4.000,00	previsione di competenza	71.367,69	43.000,00	43.000,00	43.000,00
			previsione di cassa	71.367,69	47.000,00		
	Cap. 32015.212 Cod. 3.0103.00 Pdc E.3.01.03.02.002 RIMBORSI SINISTRI ATTIVI: DANNI AL PATRIMONIO	3.169,16	previsione di competenza	4.662,69	0,00	0,00	0,00
			previsione di cassa	7.831,30	3.169,16		
	Cap. 32015.230 Cod. 3.0103.00 Pdc E.3.01.03.02.002 PROVENTI DAI BENI DELL' ENTE: CANONI DI	1.051,54	previsione di competenza	2.000,00	1.850,00	1.850,00	1.850,00
			previsione di cassa	2.000,00	2.701,54		
	Cap. 32015.240 Cod. 3.0103.00 Pdc E.3.01.03.02.002 PROVENTI DAI BENI DELL' ENTE: CANONI DI	4.444,27	previsione di competenza	40.000,00	41.000,00	41.000,00	41.000,00
			previsione di cassa	41.862,93	45.060,87		
	Cap. 32061.252 Cod. 3.0103.00 Pdc E.3.01.03.02.002 PROVENTI DEI BENI DELL' ENTE: IMPIANTI SPORTIVI	72.420,41	previsione di competenza	156.000,00	165.600,00	165.600,00	165.600,00
			previsione di cassa	170.976,34	209.824,22		
	Cap. 32101.250 Cod. 3.0103.00 Pdc E.3.01.03.01.003 PROVENTI DEI BENI DELL' ENTE: CANONI DI	17.550,00	previsione di competenza	54.142,50	40.449,30	40.449,30	40.449,30
			previsione di cassa	99.139,88	78.223,95		
	Cap. 32104.252 Cod. 3.0103.00 Pdc E.3.01.03.02.002 PROVENTI DEI BENI DELL' ENTE: RIMBORSI UTENZE	31.030,56	previsione di competenza	31.000,00	31.000,00	31.000,00	31.000,00
			previsione di cassa	43.924,90	62.030,56		
	Cap. 32104.256 Cod. 3.0103.00 Pdc E.3.01.03.02.002 PROVENTI BENI DEL'ENTE - RIMBORSI UTENZE	315,67	previsione di competenza	10.000,00	5.000,00	5.000,00	5.000,00
			previsione di cassa	10.000,00	5.000,00		
Totale Tipologia: 100	Vendita di beni e servizi e proventi derivanti dalla gestione dei beni	164.888,92	previsione di competenza	674.711,26	594.899,30	594.899,30	594.899,30
			previsione di cassa	768.844,16	735.435,77		
Tipologia: 200	Proventi derivanti dall'attività di controllo e repressione delle irregolarità e degli illeciti						
	Cap. 31031.121 Cod. 3.0202.00 Pdc E.3.02.02.01.001 PROVENTI DEI SERVIZI PUBBLICI: FUNZIONI DI	2,28	previsione di competenza	16.690,34	0,00	0,00	0,00
			previsione di cassa	16.690,34	0,00		
	Cap. 31101.120 Cod. 3.0202.00 Pdc E.3.02.02.01.001 PROVENTI DEI SERVIZI PUBBLICI: ASILI NIDO -	1.500,00	previsione di competenza	0,00	0,00	0,00	0,00
			previsione di cassa	1.500,00	1.500,00		
Totale Tipologia: 200	Proventi derivanti dall'attività di controllo e repressione delle irregolarità e degli illeciti	1.502,28	previsione di competenza	16.690,34	0,00	0,00	0,00
			previsione di cassa	18.190,34	1.500,00		
Tipologia: 300	Interessi attivi						



CITTA' DI CASTEL MAGGIORE PROVINCIA DI BOLOGNA

BILANCIO DI PREVISIONE

PEG - PARTE ENTRATA per Centro di Responsabilità (Procedimento) - Solo con importi - Anno 2017 (risultante)

TITOLO, TIPOLOGIA, CATEGORIA	DENOMINAZIONE	RESIDUI PRESUNTALI AL TERMINE DEL 2016		PREVISIONI DEFINITIVE DEL 2016	PREVISIONI ANNO		
					2017	2018	2019
	Cap. 33013.310 Cod. 3.0303.00 Pdc E.3.03.03.03.001 INTERESSI SU ANTICIPAZIONE E CREDITI:	0,00	previsione di competenza	1.000,00	1.000,00	1.000,00	1.000,00
			previsione di cassa	1.927,12	2.000,00		
	Cap. 33013.320 Cod. 3.0303.00 Pdc E.3.03.03.02.999 SERVIZIO RAGIONERIA: INTERESSI ATTIVI PER	0,00	previsione di competenza	0,00	0,00	0,00	0,00
			previsione di cassa	100,21	0,00		
	Cap. 33101.320 Cod. 3.0303.00 Pdc E.3.03.03.02.999 SERVIZIO NIDO: INTERESSI ATTIVI PER RITARDATO	738,42	previsione di competenza	0,00	0,00	0,00	0,00
			previsione di cassa	738,42	738,42		
	Cap. 33104.340 Cod. 3.0303.00 Pdc E.3.03.03.02.999 SERVIZIO CASA E SOCIALI: INTERESSI ATTIVI PER	76,19	previsione di competenza	0,00	0,00	0,00	0,00
			previsione di cassa	0,00	73,84		
Totale Tipologia: 300	Interessi attivi	814,61	previsione di competenza	1.000,00	1.000,00	1.000,00	1.000,00
			previsione di cassa	2.765,75	2.812,26		
Tipologia: 400	Altre entrate da redditi da capitale						
	Cap. 34096.420 Cod. 3.0403.00 Pdc E.3.04.02.03.002 DIVIDENDI DA SOCIETA' PARTECIPATE A CAPITALE	0,00	previsione di competenza	235.200,00	235.200,00	235.200,00	235.200,00
			previsione di cassa	235.200,00	235.200,00		
	Cap. 34115.440 Cod. 3.0403.00 Pdc E.3.04.02.03.002 DIVIDENDI DA SOCIETA' PARTECIPATE A	0,00	previsione di competenza	350,00	0,00	0,00	0,00
			previsione di cassa	350,00	0,00		
Totale Tipologia: 400	Altre entrate da redditi da capitale	0,00	previsione di competenza	235.550,00	235.200,00	235.200,00	235.200,00
			previsione di cassa	235.550,00	235.200,00		
Tipologia: 500	Rimborsi e altre entrate correnti						
	Cap. 35013.599 Cod. 3.0502.00 Pdc E.3.05.99.99.000 PROVENTI DIVERSI: SERVIZIO RAGIONERIA -	1.500,00	previsione di competenza	1.500,00	0,00	0,00	0,00
			previsione di cassa	4.500,00	0,00		
	Cap. 35101.561 Cod. 3.0502.00 Pdc E.3.05.02.04.000 RIMBORSO SPESE DI NOTIFICA SERVIZIO ASILI	630,98	previsione di competenza	0,00	0,00	0,00	0,00
			previsione di cassa	630,98	630,98		
	Cap. 35013.519 Cod. 3.0599.00 Pdc E.3.05.99.99.000 PROVENTI DEI BENI DELL' ENTE: CREDITO IVA	0,00	previsione di competenza	19.708,41	0,00	0,00	0,00
			previsione di cassa	19.708,41	0,00		
Totale Tipologia: 500	Rimborsi e altre entrate correnti	2.130,98	previsione di competenza	21.208,41	0,00	0,00	0,00
			previsione di cassa	24.839,39	630,98		
Totale Titolo: 3	ENTRATE EXTRATRIBUTARIE	169.336,79	previsione di competenza	949.160,01	831.099,30	831.099,30	831.099,30
			previsione di cassa	1.050.189,64	975.579,01		
Titolo: 4	ENTRATE IN CONTO CAPITALE						



CITTA' DI CASTEL MAGGIORE PROVINCIA DI BOLOGNA

BILANCIO DI PREVISIONE

PEG - PARTE ENTRATA per Centro di Responsabilità (Procedimento) - Solo con importi - Anno 2017 (risultante)

TITOLO, TIPOLOGIA, CATEGORIA	DENOMINAZIONE	RESIDUI PRESUNTI AL TERMINE DEL 2016		PREVISIONI DEFINITIVE DEL 2016			
					PREVISIONI ANNO 2017	PREVISIONI ANNO 2018	PREVISIONI ANNO 2019
Tipologia: 200	Contributi agli investimenti						
	Cap. 44018.410 Cod. 4.0201.00 Pdc E.4.02.01.02.005 TRASFERIMENTI/RIMBORSI DA UNIONI DESTINATE	0,00	previsione di competenza	40.492,62	0,00	0,00	0,00
			previsione di cassa	40.492,62	0,00		
	Cap. 45096.532 Cod. 4.0203.00 Pdc E.4.02.03.03.999 CONTRIBUTI DA IMPRESE PER FINALIT. DIVERSE A	0,00	previsione di competenza	771.727,50	770.000,00	0,00	0,00
			previsione di cassa	771.727,50	770.000,00		
Totale Tipologia: 200	Contributi agli investimenti	0,00	previsione di competenza	812.220,12	770.000,00	0,00	0,00
			previsione di cassa	812.220,12	770.000,00		
Totale Titolo: 4	ENTRATE IN CONTO CAPITALE	0,00	previsione di competenza	812.220,12	770.000,00	0,00	0,00
			previsione di cassa	812.220,12	770.000,00		
Titolo: 7	ANTICIPAZIONI DA ISTITUTO TESORIERE/CASSIERE						
Tipologia: 100	Anticipazioni da istituto tesoriere/cassiere						
	Cap. 51013.100 Cod. 7.0101.00 Pdc E.7.01.01.01.001 ANTICIPAZIONE DI TESORERIA	0,00	previsione di competenza	2.600.000,00	2.600.000,00	2.600.000,00	2.600.000,00
			previsione di cassa	0,00	2.600.000,00		
Totale Tipologia: 100	Anticipazioni da istituto tesoriere/cassiere	0,00	previsione di competenza	2.600.000,00	2.600.000,00	2.600.000,00	2.600.000,00
			previsione di cassa	0,00	2.600.000,00		
Totale Titolo: 7	ANTICIPAZIONI DA ISTITUTO TESORIERE/CASSIERE	0,00	previsione di competenza	2.600.000,00	2.600.000,00	2.600.000,00	2.600.000,00
			previsione di cassa	0,00	2.600.000,00		
Titolo: 9	ENTRATE PER CONTO TERZI E PARTITE DI GIRO						
Tipologia: 100	Entrate per partite di giro						
	Cap. 60020.928 Cod. 9.0102.00 Pdc E.9.01.01.01.001 RITENUTE ERARIALI DIVERSE (PREMI, ESPROPRI,	0,00	previsione di competenza	5.000,00	5.000,00	5.000,00	5.000,00
			previsione di cassa	5.000,00	5.000,00		
	Cap. 60060.959 Cod. 9.0199.00 Pdc E.9.01.99.03.001 ANTICIPAZIONE DI FONDI PER IL SERVIZIO	10.000,00	previsione di competenza	10.000,00	10.000,00	10.000,00	10.000,00
			previsione di cassa	20.000,00	15.795,45		
Totale Tipologia: 100	Entrate per partite di giro	10.000,00	previsione di competenza	15.000,00	15.000,00	15.000,00	15.000,00
			previsione di cassa	25.000,00	20.795,45		
Tipologia: 200	Entrate per conto terzi						



CITTA' DI CASTEL MAGGIORE PROVINCIA DI BOLOGNA

BILANCIO DI PREVISIONE

PEG - PARTE ENTRATA per Centro di Responsabilità (Procedimento) - Solo con importi - Anno 2017 (risultante)

TITOLO, TIPOLOGIA, CATEGORIA	DENOMINAZIONE	RESIDUI PRESUNTALI AL TERMINE DEL 2016		PREVISIONI DEFINITIVE DEL 2016			
					PREVISIONI ANNO 2017	PREVISIONI ANNO 2018	PREVISIONI ANNO 2019
	Cap. 6040.0 Cod. 9.0204.00 Pdc E.9.02.04.01.001 COSTITUZIONE DEPOSITI CAUZIONALI - CONTO TERZI	3.100,00	previsione di competenza previsione di cassa	0,00 3.100,00	0,00 3.100,00	0,00	0,00
	Cap. 60040.0 Cod. 9.0204.00 Pdc E.9.02.04.01.001 COSTITUZIONE DEPOSITI CAUZIONALI - CONTO TERZI	1.048,00	previsione di competenza previsione di cassa	20.000,00 24.318,00	20.000,00 21.048,00	20.000,00	20.000,00
	Cap. 60051.950 Cod. 9.0205.00 Pdc E.9.02.05.01.001 SPLIT PAYMENT - IVA ISTITUZIONALE	517.395,98	previsione di competenza previsione di cassa	1.200.000,00 1.200.000,00	1.200.000,00 1.574.167,93	1.200.000,00	1.200.000,00
	Cap. 60051.951 Cod. 9.0205.00 Pdc E.9.02.05.01.001 SPLIT PAYMENT - IVA COMMERCIALE	0,00	previsione di competenza previsione di cassa	45.000,00 56.030,13	0,00 0,00	0,00	0,00
	Cap. 6050.0 Cod. 9.0299.00 Pdc E.9.02.99.99.000 SPESE CONTO TERZI	222,37	previsione di competenza previsione di cassa	0,00 222,37	0,00 222,37	0,00	0,00
	Cap. 60050.950 Cod. 9.0299.00 Pdc E.9.02.99.99.999 SOMME RISCOSSE PER CONTO TERZI	1.978,47	previsione di competenza previsione di cassa	100.000,00 106.100,59	100.000,00 101.978,47	100.000,00	100.000,00
Totale Tipologia: 200	Entrate per conto terzi	523.744,82	previsione di competenza previsione di cassa	1.365.000,00 1.389.771,09	1.320.000,00 1.700.516,77	1.320.000,00	1.320.000,00
Totale Titolo: 9	ENTRATE PER CONTO TERZI E PARTITE DI GIRO	533.744,82	previsione di competenza previsione di cassa	1.380.000,00 1.414.771,09	1.335.000,00 1.721.312,22	1.335.000,00	1.335.000,00
Totale Responsabile B400	SERVIZIO RAGIONERIA	769.490,91	previsione di competenza previsione di cassa	8.688.184,31 19.829.350,41	10.451.107,07 18.340.908,65	7.378.860,07	7.925.460,42



CITTA' DI CASTEL MAGGIORE PROVINCIA DI BOLOGNA

BILANCIO DI PREVISIONE

PEG - PARTE ENTRATA per Centro di Responsabilità (Procedimento) - Solo con importi - Anno 2017 (risultante)

TITOLO, TIPOLOGIA, CATEGORIA	DENOMINAZIONE	RESIDUI PRESUNTI AL TERMINE DEL 2016		PREVISIONI DEFINITIVE DEL 2016			
					PREVISIONI ANNO 2017	PREVISIONI ANNO 2018	PREVISIONI ANNO 2019
Totale B400	SERVIZIO RAGIONERIA	769.490,91	previsione di competenza	8.688.184,31	10.451.107,07	7.378.860,07	7.925.460,42
			previsione di cassa	19.829.350,41	18.340.908,65		



CITTA' DI CASTEL MAGGIORE PROVINCIA DI BOLOGNA

BILANCIO DI PREVISIONE

PEG - PARTE ENTRATA per Centro di Responsabilità (Procedimento) - Solo con importi - Anno 2017 (risultante)

TITOLO, TIPOLOGIA, CATEGORIA	DENOMINAZIONE	RESIDUI PRESUNTI AL TERMINE DEL 2016	PREVISIONI DEFINITIVE DEL 2016	PREVISIONI ANNO	PREVISIONI ANNO	PREVISIONI ANNO	
				2017	2018	2019	
B500	SERVIZIO TRIBUTI						
B500	SERVIZIO TRIBUTI						
Titolo: 1	ENTRATE CORRENTI DI NATURA TRIBUTARIA, CONTRIBUTIVA E PEREQUATIVA						
Tipologia: 101	Imposte tasse e proventi assimilati						
	Cap. 11014.101 Cod. 1.0101.06 Pdc E.1.01.01.06.001 I.M.U. (IMPOSTA MUNICIPALE - IMU)	2.353.273,21	previsione di competenza previsione di cassa	4.148.807,29 4.166.522,98	4.450.000,00 6.803.273,21	4.450.000,00 4.450.000,00	4.450.000,00
	Cap. 11014.102 Cod. 1.0101.06 Pdc E.1.01.01.06.002 ATTIVITA' DI RECUPERO EVASIONE - I.M.U.	644.911,36	previsione di competenza previsione di cassa	400.000,00 794.235,87	400.000,00 1.044.911,36	400.000,00 400.000,00	400.000,00
	Cap. 11014.111 Cod. 1.0101.08 Pdc E.1.01.01.08.002 ATTIVITA' DI RECUPERO EVASIONE - I.C.I. (IMPOSTA	16.457,40	previsione di competenza previsione di cassa	0,00 13.656,80	0,00 16.457,40	0,00 0,00	0,00 0,00
	Cap. 11014.112 Cod. 1.0101.08 Pdc E.1.01.01.08.002 RISCOSSIONE COATTIVA I.C.I. (IMPOSTA COMUNALE	207.814,68	previsione di competenza previsione di cassa	2.553,58 215.007,02	0,00 207.814,68	0,00 0,00	0,00 0,00
	Cap. 11014.180 Cod. 1.0101.16 Pdc E.1.01.01.16.000 I.R.P.E.F ADDIZIONALE COMUNALE (IRPEF)	1.182.282,54	previsione di competenza previsione di cassa	1.500.000,00 2.440.009,28	1.500.000,00 2.547.229,29	1.500.000,00 1.500.000,00	1.500.000,00 1.500.000,00
	Cap. 12014.220 Cod. 1.0101.51 Pdc E.1.01.01.51.001 TASSA SUI RIFIUTI E SUI SERVIZI (TARES, TARI)	452.054,49	previsione di competenza previsione di cassa	0,00 150.000,00	0,00 452.054,49	0,00 0,00	0,00 0,00
	Cap. 12014.222 Cod. 1.0101.51 Pdc E.1.01.01.51.002 TASSA SUI RIFIUTI E SUI SERVIZI (TARI) - A SEGUITO	8.680,22	previsione di competenza previsione di cassa	0,00 0,00	0,00 8.680,22	0,00 0,00	0,00 0,00
	Cap. 11014.140 Cod. 1.0101.53 Pdc E.1.01.01.53.001 IMPOSTA COMUNALE SULLA PUBBLICITA'	22.680,99	previsione di competenza previsione di cassa	170.000,00 193.298,65	170.000,00 192.680,99	170.000,00 170.000,00	170.000,00 170.000,00
	Cap. 13014.350 Cod. 1.0101.53 Pdc E.1.01.01.53.001 DIRITTI SULLE PUBBLICHE AFFISSIONI	22.828,02	previsione di competenza previsione di cassa	30.000,00 48.942,83	30.000,00 52.828,02	30.000,00 30.000,00	30.000,00 30.000,00
	Cap. 12014.210 Cod. 1.0101.61 Pdc E.1.01.01.61.000 T.A.R.I. (Tassa Rifiuti - TARI)	1.749.084,20	previsione di competenza previsione di cassa	2.992.307,44 3.534.060,35	3.240.900,00 4.989.984,20	3.240.900,00 3.240.900,00	3.240.900,00 3.240.900,00
	Cap. 11014.130 Cod. 1.0101.76 Pdc E.1.01.01.76.000 T.A.S.I. (Tassa Servizi Indivisibili - TASI)	453.475,21	previsione di competenza previsione di cassa	1.055.000,00 1.055.000,00	1.084.000,00 1.537.475,21	1.084.000,00 1.084.000,00	1.084.000,00 1.084.000,00
	Cap. 11014.131 Cod. 1.0101.76 Pdc E.1.01.01.76.002 ATTIVITA' DI RECUPERO EVASIONE - TASI (Tassa	125.196,12	previsione di competenza previsione di cassa	0,00 31.552,44	25.000,00 150.196,12	25.000,00 25.000,00	25.000,00 25.000,00



CITTA' DI CASTEL MAGGIORE PROVINCIA DI BOLOGNA

BILANCIO DI PREVISIONE

PEG - PARTE ENTRATA per Centro di Responsabilità (Procedimento) - Solo con importi - Anno 2017 (risultante)

TITOLO, TIPOLOGIA, CATEGORIA	DENOMINAZIONE	RESIDUI PRESUNTI AL TERMINE DEL 2016		PREVISIONI DEFINITIVE DEL 2016	PREVISIONI ANNO	PREVISIONI ANNO	PREVISIONI ANNO
					2017	2018	2019
Totale Tipologia: 101	Imposte tasse e proventi assimilati	7.238.738,44	previsione di competenza	10.298.668,31	10.899.900,00	10.899.900,00	10.899.900,00
			previsione di cassa	12.642.286,22	18.003.585,19		
Tipologia: 301	Fondi perequativi da Amministrazioni Centrali						
	Cap. 13014.310 Cod. 1.0301.01 Pdc	744.692,25	previsione di competenza	1.861.773,30	1.850.000,00	1.850.000,00	1.850.000,00
	E.1.03.01.01.000		previsione di cassa	1.910.841,63	2.017.818,03		
	FONDO DI SOLIDARIETA' COMUNALE						
Totale Tipologia: 301	Fondi perequativi da Amministrazioni Centrali	744.692,25	previsione di competenza	1.861.773,30	1.850.000,00	1.850.000,00	1.850.000,00
			previsione di cassa	1.910.841,63	2.017.818,03		
Totale Titolo: 1	ENTRATE CORRENTI DI NATURA TRIBUTARIA, CONTRIBUTIVA E PEREQUATIVA	7.983.430,69	previsione di competenza	12.160.441,61	12.749.900,00	12.749.900,00	12.749.900,00
			previsione di cassa	14.553.127,85	20.021.403,22		
Titolo: 3	ENTRATE EXTRATRIBUTARIE						
Tipologia: 200	Proventi derivanti dall'attività di controllo e repressione delle irregolarità e degli illeciti						
	Cap. 31014.110 Cod. 3.0202.00 Pdc	27.301,24	previsione di competenza	21.220,00	20.000,00	20.000,00	20.000,00
	E.3.02.02.01.001		previsione di cassa	39.570,65	47.301,24		
	PROVENTI DEI SERVIZI PUBBLICI: SERVIZIO TRIBUTI						
	Cap. 31014.113 Cod. 3.0203.00 Pdc	153.444,17	previsione di competenza	30.000,00	30.000,00	30.000,00	30.000,00
	E.3.02.03.01.001		previsione di cassa	93.538,66	183.444,17		
	PROVENTI DEI SERVIZI PUBBLICI: SERVIZIO TRIBUTI						
Totale Tipologia: 200	Proventi derivanti dall'attività di controllo e repressione delle irregolarità e degli illeciti	180.745,41	previsione di competenza	51.220,00	50.000,00	50.000,00	50.000,00
			previsione di cassa	133.109,31	230.745,41		
Tipologia: 300	Interessi attivi						
	Cap. 33014.320 Cod. 3.0303.00 Pdc	13.282,07	previsione di competenza	2.000,00	2.000,00	2.000,00	2.000,00
	E.3.03.03.02.999		previsione di cassa	11.116,49	15.282,07		
	SERVIZIO TRIBUTI: INTERESSI ATTIVI PER						
Totale Tipologia: 300	Interessi attivi	13.282,07	previsione di competenza	2.000,00	2.000,00	2.000,00	2.000,00
			previsione di cassa	11.116,49	15.282,07		
Tipologia: 500	Rimborsi e altre entrate correnti						
	Cap. 35014.560 Cod. 3.0502.00 Pdc	139.906,50	previsione di competenza	10.000,00	5.000,00	5.000,00	5.000,00
	E.3.05.02.04.001		previsione di cassa	150.457,92	144.906,50		
	RIMBORSO SPESE DI NOTIFICA PER ENTRATE						
Totale Tipologia: 500	Rimborsi e altre entrate correnti	139.906,50	previsione di competenza	10.000,00	5.000,00	5.000,00	5.000,00
			previsione di cassa	150.457,92	144.906,50		



CITTA' DI CASTEL MAGGIORE PROVINCIA DI BOLOGNA

BILANCIO DI PREVISIONE

PEG - PARTE ENTRATA per Centro di Responsabilità (Procedimento) - Solo con importi - Anno 2017 (risultante)

TITOLO, TIPOLOGIA, CATEGORIA	DENOMINAZIONE	RESIDUI PRESUNTI AL TERMINE DEL 2016		PREVISIONI DEFINITIVE DEL 2016			
					PREVISIONI ANNO 2017	PREVISIONI ANNO 2018	PREVISIONI ANNO 2019
Totale Titolo: 3	ENTRATE EXTRATRIBUTARIE	333.933,98	previsione di competenza	63.220,00	57.000,00	57.000,00	57.000,00
			previsione di cassa	294.683,72	390.933,98		
Titolo: 9	ENTRATE PER CONTO TERZI E PARTITE DI GIRO						
Tipologia: 200	Entrate per conto terzi						
	Cap. 60050.955 Cod. 9.0205.00 Pdc	119.478,09	previsione di competenza	300.000,00	300.000,00	300.000,00	300.000,00
	E.9.02.05.01.001		previsione di cassa	352.529,58	419.478,09		
	INCASSO 5% PER PROVINCIA PER RISCOSSIONE						
Totale Tipologia: 200	Entrate per conto terzi	119.478,09	previsione di competenza	300.000,00	300.000,00	300.000,00	300.000,00
			previsione di cassa	352.529,58	419.478,09		
Totale Titolo: 9	ENTRATE PER CONTO TERZI E PARTITE DI GIRO	119.478,09	previsione di competenza	300.000,00	300.000,00	300.000,00	300.000,00
			previsione di cassa	352.529,58	419.478,09		
Totale Responsabile B500	SERVIZIO TRIBUTI	8.436.842,76	previsione di competenza	12.523.661,61	13.106.900,00	13.106.900,00	13.106.900,00
			previsione di cassa	15.200.341,15	20.831.815,29		



CITTA' DI CASTEL MAGGIORE PROVINCIA DI BOLOGNA

BILANCIO DI PREVISIONE

PEG - PARTE ENTRATA per Centro di Responsabilità (Procedimento) - Solo con importi - Anno 2017 (risultante)

TITOLO, TIPOLOGIA, CATEGORIA	DENOMINAZIONE	RESIDUI PRESUNTI AL TERMINE DEL 2016		PREVISIONI DEFINITIVE DEL 2016			
					PREVISIONI ANNO 2017	PREVISIONI ANNO 2018	PREVISIONI ANNO 2019
Totale B500	SERVIZIO TRIBUTI	8.436.842,76	previsione di competenza	12.523.661,61	13.106.900,00	13.106.900,00	13.106.900,00
			previsione di cassa	15.200.341,15	20.831.815,29		



CITTA' DI CASTEL MAGGIORE PROVINCIA DI BOLOGNA

BILANCIO DI PREVISIONE

PEG - PARTE ENTRATA per Centro di Responsabilità (Procedimento) - Solo con importi - Anno 2017 (risultante)

TITOLO, TIPOLOGIA, CATEGORIA	DENOMINAZIONE	RESIDUI PRESUNTI AL TERMINE DEL 2016		PREVISIONI DEFINITIVE DEL 2016			
					PREVISIONI ANNO 2017	PREVISIONI ANNO 2018	PREVISIONI ANNO 2019
	TOTALE ENTRATE	9.206.333,67	previsione di competenza	21.211.845,92	23.558.007,07	20.485.760,07	21.032.360,42
			previsione di cassa	35.029.691,56	39.172.723,94		



CITTA' DI CASTEL MAGGIORE PROVINCIA DI BOLOGNA

BILANCIO DI PREVISIONE

PEG - PARTE SPESA per Centro di Responsabilità (Procedimento) - Solo con importi - Anno 2017 (risultante)

MISSIONE, PROGRAMMA, TITOLO	DENOMINAZIONE	RESIDUI PRESUNTI AL TERMINE DEL 2016	PREVISIONI DEFINITIVE DEL 2016	PREVISIONI ANNO	PREVISIONI ANNO	PREVISIONI ANNO			
				2017	2018	2019			
DISAVANZO DI AMMINISTRAZIONE			0,00	0,00	0,00	0,00			
B400	SERVIZIO RAGIONERIA								
B400	SERVIZIO RAGIONERIA								
	Totale Programma	0,00	previsione di competenza	0,00	0,00	0,00			
			<i>di cui già impegnato alla data odierna</i>		0,00	0,00			
			<i>di cui fondo pluriennale</i>	0,00	0,00	0,00			
			previsione di cassa	0,00	0,00				
0101	Programma	01	Organi istituzionali						
	MISSIONE	1	Servizi istituzionali e generali e di gestione						
0101	Programma	01	Organi istituzionali						
	Titolo 1		SPESE CORRENTI	489,15	previsione di competenza	2.718,00	3.018,00	3.018,00	3.018,00
					<i>di cui già impegnato alla data odierna</i>		0,00	0,00	0,00
					<i>di cui fondo pluriennale vincolato</i>	0,00	0,00	0,00	0,00
					previsione di cassa	2.718,00	3.018,00		
		Cap. 1144.411 Cod. 01.01.1 Pdc U.1.03.02.05.002	489,15	previsione di competenza	2.718,00	2.518,00	2.518,00	2.518,00	2.518,00
		SPESE TELEFONICHE - ORGANI ISTITUZIONALI			<i>di cui già impegnato alla data odierna</i>		0,00	0,00	0,00
					<i>di cui fondo pluriennale vincolato</i>	0,00	0,00	0,00	0,00
					previsione di cassa	2.718,00	2.518,00		
		Cap. 1188.632 Cod. 01.01.1 Pdc U.1.02.01.99.999	0,00	previsione di competenza	0,00	500,00	500,00	500,00	500,00
		CANONI DIVERSI - UFFICIO DEL SINDACO			<i>di cui già impegnato alla data odierna</i>		0,00	0,00	0,00
					<i>di cui fondo pluriennale vincolato</i>	0,00	0,00	0,00	0,00
					previsione di cassa	0,00	500,00		
	Titolo 2		SPESE IN CONTO CAPITALE	6.950,00	previsione di competenza	10.000,00	0,00	0,00	0,00
					<i>di cui già impegnato alla data odierna</i>		0,00	0,00	0,00
					<i>di cui fondo pluriennale vincolato</i>	0,00	0,00	0,00	0,00
					previsione di cassa	20.000,00	6.950,00		



CITTA' DI CASTEL MAGGIORE PROVINCIA DI BOLOGNA

BILANCIO DI PREVISIONE

PEG - PARTE SPESA per Centro di Responsabilità (Procedimento) - Solo con importi - Anno 2017 (risultante)

MISSIONE, PROGRAMMA, TITOLO	DENOMINAZIONE	RESIDUI PRESUNTI AL TERMINE DEL 2016		PREVISIONI DEFINITIVE DEL 2016	PREVISIONI ANNO		
					2017	2018	2019
	Cap. 21175.751 Cod. 01.01.2 Pdc U.2.02.01.07.000 ACQUISIZIONE ATTREZZATURE INFORMATICHE - ORGANI ISTITUZIONALI	6.950,00	previsione di competenza <i>di cui già impegnato alla data odierna</i> <i>di cui fondo pluriennale vincolato</i>	10.000,00 0,00	0,00 0,00	0,00 0,00	0,00 0,00
Totale Programma	01 Organi istituzionali	7.439,15	previsione di competenza <i>di cui già impegnato alla data odierna</i> di cui fondo pluriennale previsione di cassa	12.718,00 0,00 22.718,00	3.018,00 0,00 9.968,00	3.018,00 0,00 3.018,00	3.018,00 0,00 3.018,00
0102 Programma	02 Segreteria generale						
0102 Programma	02 Segreteria generale						
Titolo 1	SPESE CORRENTI	967,05	previsione di competenza <i>di cui già impegnato alla data odierna</i> <i>di cui fondo pluriennale vincolato</i>	9.450,32 0,00	8.012,96 0,00	7.450,32 0,00	7.450,32 0,00
	Cap. 1221.73 Cod. 01.02.1 Pdc U.1.03.01.02.004 VESTIARIO PERSONALE - SEGRETERIA GENERALE (ESCLUSI D.P.I.)	920,33	previsione di competenza <i>di cui già impegnato alla data odierna</i> <i>di cui fondo pluriennale vincolato</i>	2.000,00 0,00	562,64 0,00	0,00 0,00	0,00 0,00
	Cap. 1244.411 Cod. 01.02.1 Pdc U.1.03.02.05.002 SPESA TELEFONICHE - SEGRETERIA GENERALE	46,72	previsione di competenza <i>di cui già impegnato alla data odierna</i> <i>di cui fondo pluriennale vincolato</i>	348,00 0,00	348,00 0,00	348,00 0,00	348,00 0,00
	Cap. 1265.469 Cod. 01.02.1 Pdc U.1.04.01.02.005 TRASFERIMENTI AD UNIONI DI COMUNI - SERVIZI DI SEGRETERIA GENERALE	0,00	previsione di competenza <i>di cui già impegnato alla data odierna</i> <i>di cui fondo pluriennale vincolato</i>	7.102,32 0,00	7.102,32 0,00	7.102,32 0,00	7.102,32 0,00
			previsione di cassa	7.102,32	7.102,32		



CITTA' DI CASTEL MAGGIORE PROVINCIA DI BOLOGNA

BILANCIO DI PREVISIONE

PEG - PARTE SPESA per Centro di Responsabilità (Procedimento) - Solo con importi - Anno 2017 (risultante)

MISSIONE, PROGRAMMA, TITOLO	DENOMINAZIONE	RESIDUI PRESUNTI AL TERMINE DEL 2016		PREVISIONI DEFINITIVE DEL 2016	PREVISIONI ANNO		
					2017	2018	2019
Titolo 2	SPESE IN CONTO CAPITALE	0,00	previsione di competenza	2.309,03	0,00	0,00	0,00
			<i>di cui già impegnato alla data odierna</i>		0,00	0,00	0,00
			<i>di cui fondo pluriennale vincolato</i>	0,00	0,00	0,00	0,00
			previsione di cassa	4.165,49	0,00		
	Cap. 21288.790 Cod. 01.02.2 Pdc U.2.03.01.02.005 TRASFERIMENTI AD UNIONI DI COMUNI - INVESTIMENTI PER SEGRETERIA GENERALE	0,00	previsione di competenza	2.309,03	0,00	0,00	0,00
			<i>di cui già impegnato alla data odierna</i>		0,00	0,00	0,00
			<i>di cui fondo pluriennale vincolato</i>	0,00	0,00	0,00	0,00
			previsione di cassa	4.165,49	0,00		
Totale Programma	02 Segreteria generale	967,05	previsione di competenza	11.759,35	8.012,96	7.450,32	7.450,32
			<i>di cui già impegnato alla data odierna</i>		562,64	0,00	0,00
			<i>di cui fondo pluriennale</i>	0,00	0,00	0,00	0,00
			previsione di cassa	13.615,81	8.933,29		
0103 Programma	03 Gestione economica, finanziaria, programmazione e provveditorato						
0103 Programma	03 Gestione economica, finanziaria, programmazione e provveditorato						
Titolo 1	SPESE CORRENTI	49.486,70	previsione di competenza	543.535,80	385.461,78	390.081,78	390.081,78
			<i>di cui già impegnato alla data odierna</i>		88.727,77	48.529,29	5.228,92
			<i>di cui fondo pluriennale vincolato</i>	0,00	0,00	0,00	0,00
			previsione di cassa	574.078,23	432.225,40		
	Cap. 1321.51 Cod. 01.03.1 Pdc U.1.03.01.02.999 ACQUISTI BENI DIVERSI - SERVIZIO RAGIONERIA	0,00	previsione di competenza	100,00	100,00	100,00	100,00
			<i>di cui già impegnato alla data odierna</i>		0,00	0,00	0,00
			<i>di cui fondo pluriennale vincolato</i>	0,00	0,00	0,00	0,00
			previsione di cassa	200,00	100,00		
	Cap. 1321.55 Cod. 01.03.1 Pdc U.1.03.01.02.001 STAMPATI E MATERIALI DI CANCELLERIA - ECONOMATO/PROVVEDITORATO	93,94	previsione di competenza	7.613,85	7.000,00	7.000,00	7.000,00
			<i>di cui già impegnato alla data odierna</i>		0,00	0,00	0,00
			<i>di cui fondo pluriennale vincolato</i>	0,00	0,00	0,00	0,00
			previsione di cassa	9.102,26	8.686,04		



CITTA' DI CASTEL MAGGIORE PROVINCIA DI BOLOGNA

BILANCIO DI PREVISIONE

PEG - PARTE SPESA per Centro di Responsabilità (Procedimento) - Solo con importi - Anno 2017 (risultante)

MISSIONE, PROGRAMMA, TITOLO	DENOMINAZIONE	RESIDUI PRESUNTI AL TERMINE DEL 2016		PREVISIONI DEFINITIVE DEL 2016	PREVISIONI ANNO		
					2017	2018	2019
	Cap. 1323.50 Cod. 01.03.1 Pdc U.1.03.01.01.002 LIBRI - RIVISTE - ABBONAMENTI - SERVIZIO ECONOMATO/PROVVEDITORATO	1.151,73	previsione di competenza <i>di cui già impegnato alla data odierna</i> <i>di cui fondo pluriennale vincolato</i>	8.458,16	9.000,00 3.962,04 0,00	9.000,00 793,00 0,00	9.000,00 0,00 0,00
	Cap. 1330.156 Cod. 01.03.1 Pdc U.1.03.02.99.005 INDENNITA' REVISORI DEI CONTI - GESTIONE ECONOMICA, FINANZIARIA, PROGRAMMAZIONE	21.004,57	previsione di competenza <i>di cui già impegnato alla data odierna</i> <i>di cui fondo pluriennale vincolato</i>	37.000,00	37.000,00 37.000,00 0,00	37.000,00 37.000,00 0,00	37.000,00 0,00 0,00
	Cap. 1332.190 Cod. 01.03.1 Pdc U.1.10.04.99.999 ASSICURAZIONI GENERALI	0,00	previsione di competenza <i>di cui già impegnato alla data odierna</i> <i>di cui fondo pluriennale vincolato</i>	103.633,31	109.000,00 0,00 0,00	109.000,00 0,00 0,00	109.000,00 0,00 0,00
	Cap. 1333.162 Cod. 01.03.1 Pdc U.1.03.02.13.002 SERVIZI IN APPALTO - PULIZIA LOCALI	9.743,89	previsione di competenza <i>di cui già impegnato alla data odierna</i> <i>di cui fondo pluriennale vincolato</i>	62.577,08	35.380,00 35.380,00 0,00	40.000,00 0,00 0,00	40.000,00 0,00 0,00
	Cap. 1333.190 Cod. 01.03.1 Pdc U.1.10.04.99.999 RISARCIMENTO DANNI (FRANCHIGIA)	0,00	previsione di competenza <i>di cui già impegnato alla data odierna</i> <i>di cui fondo pluriennale vincolato</i>	7.000,00	5.000,00 0,00 0,00	5.000,00 0,00 0,00	5.000,00 0,00 0,00
	Cap. 1334.255 Cod. 01.03.1 Pdc U.1.03.02.17.001 SPESE RISCOSSIONE ENTRATE CCP - SERV. TESORERIA E RIMBORSI DIVERSI - SERVIZIO CONTABILITA'	2.110,03	previsione di competenza <i>di cui già impegnato alla data odierna</i> <i>di cui fondo pluriennale vincolato</i>	7.350,91	5.000,00 0,00 0,00	5.000,00 0,00 0,00	5.000,00 0,00 0,00
	Cap. 1334.268 Cod. 01.03.1 Pdc U.1.03.02.19.002 PRESTAZIONI LEGATE AGLI AGGIORNAMENTI APPLICATIVI INFORMATICI	1.600,00	previsione di competenza <i>di cui già impegnato alla data odierna</i> <i>di cui fondo pluriennale vincolato</i>	3.000,00	3.000,00 0,00 0,00	3.000,00 0,00 0,00	3.000,00 0,00 0,00
			previsione di cassa	0,00	4.600,00		



CITTA' DI CASTEL MAGGIORE PROVINCIA DI BOLOGNA

BILANCIO DI PREVISIONE

PEG - PARTE SPESA per Centro di Responsabilità (Procedimento) - Solo con importi - Anno 2017 (risultante)

MISSIONE, PROGRAMMA, TITOLO	DENOMINAZIONE	RESIDUI PRESUNTI AL TERMINE DEL 2016		PREVISIONI DEFINITIVE DEL 2016	PREVISIONI ANNO		
					2017	2018	2019
	Cap. 1334.269 Cod. 01.03.1 Pdc U.1.03.02.99.999 PRESTAZIONI DIVERSE - SERVIZIO CONTABILITA'	5.784,44	previsione di competenza <i>di cui già impegnato alla data odierna</i> <i>di cui fondo pluriennale vincolato</i> previsione di cassa	5.903,20 22.095,45	1.700,00 5.676,40	1.700,00 0,00	1.700,00 0,00
	Cap. 1335.273 Cod. 01.03.1 Pdc U.1.03.02.04.004 QUOTA PARTE SPESE DI FORMAZIONE GENERALE - LIMITE DA NORME STATALI	1.025,00	previsione di competenza <i>di cui già impegnato alla data odierna</i> <i>di cui fondo pluriennale vincolato</i> previsione di cassa	4.435,00 5.802,00	4.435,00 4.845,00	4.435,00 0,00	4.435,00 0,00
	Cap. 1336.357 Cod. 01.03.1 Pdc U.1.03.02.09.011 MANUTENZIONE FOTOCOPIATORI E MACCHINE D'UFFICIO - SERVIZIO ECONOMATO/PROVVEDITORATO	0,00	previsione di competenza <i>di cui già impegnato alla data odierna</i> <i>di cui fondo pluriennale vincolato</i> previsione di cassa	54,90 0,00	0,00 0,00	0,00 0,00	0,00 0,00
	Cap. 1355.430 Cod. 01.03.1 Pdc U.1.03.02.07.000 NOLEGGI IMPIANTI ED ATTREZZATURE DIVERSE - SERVIZIO PROVVEDITORATO	6.017,63	previsione di competenza <i>di cui già impegnato alla data odierna</i> <i>di cui fondo pluriennale vincolato</i> previsione di cassa	29.945,10 33.110,44	13.000,00 18.312,05	13.000,00 10.736,29	13.000,00 5.228,92
	Cap. 1364.469 Cod. 01.03.1 Pdc U.1.04.01.02.005 TRASFERIMENTI AD UNIONI DI COMUNI - CENTRALE UNICA DI COMMITTENZA	0,00	previsione di competenza <i>di cui già impegnato alla data odierna</i> <i>di cui fondo pluriennale vincolato</i> previsione di cassa	13.867,51 13.867,51	13.867,51 13.867,51	13.867,51 0,00	13.867,51 0,00
	Cap. 1365.469 Cod. 01.03.1 Pdc U.1.04.01.02.005 TRASFERIMENTI AD UNIONI DI COMUNI - SERVIZI FINANZIARI	0,00	previsione di competenza <i>di cui già impegnato alla data odierna</i> <i>di cui fondo pluriennale vincolato</i> previsione di cassa	41.229,27 41.229,27	41.229,27 41.229,27	41.229,27 0,00	41.229,27 0,00
	Cap. 1386.591 Cod. 01.03.1 Pdc U.1.10.03.01.001 IVA A DEBITO - SERVIZIO RAGIONERIA	0,00	previsione di competenza <i>di cui già impegnato alla data odierna</i> <i>di cui fondo pluriennale vincolato</i> previsione di cassa	192.617,51 135.000,00	100.000,00 100.000,00	100.000,00 0,00	100.000,00 0,00



CITTA' DI CASTEL MAGGIORE PROVINCIA DI BOLOGNA

BILANCIO DI PREVISIONE

PEG - PARTE SPESA per Centro di Responsabilità (Procedimento) - Solo con importi - Anno 2017 (risultante)

MISSIONE, PROGRAMMA, TITOLO	DENOMINAZIONE	RESIDUI PRESUNTI AL TERMINE DEL 2016		PREVISIONI DEFINITIVE DEL 2016	PREVISIONI ANNO	PREVISIONI ANNO	PREVISIONI ANNO
					2017	2018	2019
	Cap. 1388.619 Cod. 01.03.1 Pdc U.1.02.01.99.999 DIRITTI SIAE - MINUTE ED URGENTI - SERVIZIO ECONOMATO	500,00	previsione di competenza <i>di cui già impegnato alla data odierna</i> <i>di cui fondo pluriennale vincolato</i>	0,00	0,00 0,00 0,00	0,00 0,00 0,00	0,00 0,00 0,00
	Cap. 1388.630 Cod. 01.03.1 Pdc U.1.02.01.02.001 IMPOSTA DI REGISTRO - SERVIZIO RAGIONERIA	30,00	previsione di competenza <i>di cui già impegnato alla data odierna</i> <i>di cui fondo pluriennale vincolato</i>	500,00	500,00 0,00 0,00	500,00 0,00 0,00	500,00 0,00 0,00
	Cap. 1388.631 Cod. 01.03.1 Pdc U.1.02.01.99.999 TASSA DI CIRCOLAZIONE AUTOMEZZI	425,47	previsione di competenza <i>di cui già impegnato alla data odierna</i> <i>di cui fondo pluriennale vincolato</i>	3.000,00	0,00 0,00 0,00	0,00 0,00 0,00	0,00 0,00 0,00
	Cap. 1393.640 Cod. 01.03.1 Pdc U.1.09.99.05.001 ONERI STRAORDINARI GESTIONE CORRENTE - A IMPRESE	0,00	previsione di competenza <i>di cui già impegnato alla data odierna</i> <i>di cui fondo pluriennale vincolato</i>	15.250,00	250,00 0,00 0,00	250,00 0,00 0,00	250,00 0,00 0,00
Totale Programma	03 Gestione economica, finanziaria, programmazione e provveditorato	49.486,70	previsione di competenza <i>di cui già impegnato alla data odierna</i> di cui fondo pluriennale	543.535,80	385.461,78 88.727,77 0,00	390.081,78 48.529,29 0,00	390.081,78 5.228,92 0,00
			previsione di cassa	574.078,23	432.225,40		
0104 Programma	04 Gestione delle entrate tributarie e servizi fiscali						
0104 Programma	04 Gestione delle entrate tributarie e servizi fiscali						
Titolo 1	SPESE CORRENTI	5.646,58	previsione di competenza <i>di cui già impegnato alla data odierna</i> <i>di cui fondo pluriennale vincolato</i>	0,00	0,00 0,00 0,00	0,00 0,00 0,00	0,00 0,00 0,00
			previsione di cassa	6.056,58	5.646,58		



CITTA' DI CASTEL MAGGIORE PROVINCIA DI BOLOGNA

BILANCIO DI PREVISIONE

PEG - PARTE SPESA per Centro di Responsabilità (Procedimento) - Solo con importi - Anno 2017 (risultante)

MISSIONE, PROGRAMMA, TITOLO	DENOMINAZIONE	RESIDUI PRESUNTI AL TERMINE DEL 2016		PREVISIONI DEFINITIVE DEL 2016	PREVISIONI ANNO		
					2017	2018	2019
	Cap. 1433.257 Cod. 01.04.1 Pdc U.1.03.02.15.999 SPESE RISCOSSIONE ENTRATE PATRIMONIALI	5.646,58	previsione di competenza <i>di cui già impegnato alla data odierna</i> <i>di cui fondo pluriennale vincolato</i>	0,00	0,00	0,00	0,00
					0,00	0,00	0,00
				0,00	0,00	0,00	0,00
	Cap. 1493.640 Cod. 01.04.1 Pdc U.1.10.99.99.000 ONERI STRAORDINARI GESTIONE CORRENTE - SERVIZIO TRIBUTI	0,00	previsione di competenza <i>di cui già impegnato alla data odierna</i> <i>di cui fondo pluriennale vincolato</i>	0,00	0,00	0,00	0,00
					0,00	0,00	0,00
				410,00	0,00		
Totale Programma	04 Gestione delle entrate tributarie e servizi fiscali	5.646,58	previsione di competenza <i>di cui già impegnato alla data odierna</i> di cui fondo pluriennale previsione di cassa	0,00	0,00	0,00	0,00
					0,00	0,00	0,00
				6.056,58	5.646,58		
0105 Programma	05 Gestione dei beni demaniali e patrimoniali						
0105 Programma	05 Gestione dei beni demaniali e patrimoniali						
	Titolo 1		SPESE CORRENTI	0,00	10.000,00	0,00	0,00
						0,00	0,00
					0,00	0,00	0,00
				10.000,00	0,00		
	Cap. 1535.269 Cod. 01.05.1 Pdc U.1.03.02.99.999 PRESTAZIONI DI SERVIZIO - VALORIZZAZIONE DEL PATRIMONIO	0,00	previsione di competenza <i>di cui già impegnato alla data odierna</i> <i>di cui fondo pluriennale vincolato</i>	10.000,00	0,00	0,00	0,00
					0,00	0,00	0,00
				10.000,00	0,00		
Totale Programma	05 Gestione dei beni demaniali e patrimoniali	0,00	previsione di competenza <i>di cui già impegnato alla data odierna</i> di cui fondo pluriennale previsione di cassa	10.000,00	0,00	0,00	0,00
					0,00	0,00	0,00
				10.000,00	0,00		
0106 Programma	06 Ufficio tecnico						
0106 Programma	06 Ufficio tecnico						



CITTA' DI CASTEL MAGGIORE PROVINCIA DI BOLOGNA

BILANCIO DI PREVISIONE

PEG - PARTE SPESA per Centro di Responsabilità (Procedimento) - Solo con importi - Anno 2017 (risultante)

MISSIONE, PROGRAMMA, TITOLO	DENOMINAZIONE	RESIDUI PRESUNTI AL TERMINE DEL 2016		PREVISIONI DEFINITIVE DEL 2016	PREVISIONI ANNO		
					2017	2018	2019
Titolo 1	SPESE CORRENTI	7.472,11	previsione di competenza	47.614,11	32.760,09	31.310,00	31.310,00
			<i>di cui già impegnato alla data odierna</i>		1.688,80	0,00	0,00
			<i>di cui fondo pluriennale vincolato</i>	0,00	0,00	0,00	0,00
			previsione di cassa	55.566,33	39.012,03		
	Cap. 1387.616 Cod. 01.06.1 Pdc U.1.02.01.99.999 TASSA DI CIRCOLAZIONE AUTOMEZZI	0,00	previsione di competenza	0,00	0,00	0,00	0,00
			<i>di cui già impegnato alla data odierna</i>		0,00	0,00	0,00
			<i>di cui fondo pluriennale vincolato</i>	0,00	0,00	0,00	0,00
			previsione di cassa	1.043,50	0,00		
	Cap. 1521.73 Cod. 01.06.1 Pdc U.1.03.01.02.004 VESTIARIO PERSONALE MANUTENZIONE E LLPP (ESCLUSI D.P.I.)	1.682,33	previsione di competenza	5.000,00	1.450,09	0,00	0,00
			<i>di cui già impegnato alla data odierna</i>		1.450,09	0,00	0,00
			<i>di cui fondo pluriennale vincolato</i>	0,00	0,00	0,00	0,00
			previsione di cassa	5.000,00	3.132,42		
	Cap. 1531.162 Cod. 01.06.1 Pdc U.1.03.02.13.002 SERVIZI IN APPALTO - PULIZIA LOCALI DESTINATI A SALE COMUNALI	0,00	previsione di competenza	1.000,00	0,00	0,00	0,00
			<i>di cui già impegnato alla data odierna</i>		0,00	0,00	0,00
			<i>di cui fondo pluriennale vincolato</i>	0,00	0,00	0,00	0,00
			previsione di cassa	1.000,00	0,00		
	Cap. 1531.179 Cod. 01.06.1 Pdc U.1.03.02.13.001 VIGILANZA IMMOBILI COMUNALI - SALE COMUNALI	1.074,15	previsione di competenza	1.498,50	1.300,00	1.300,00	1.300,00
			<i>di cui già impegnato alla data odierna</i>		119,35	0,00	0,00
			<i>di cui fondo pluriennale vincolato</i>	0,00	0,00	0,00	0,00
			previsione di cassa	1.498,50	2.374,15		
	Cap. 1533.162 Cod. 01.06.1 Pdc U.1.03.02.13.002 SERVIZI IN APPALTO - PULIZIA LOCALI DESTINATI A MUNICIPIO	0,00	previsione di competenza	0,00	0,00	0,00	0,00
			<i>di cui già impegnato alla data odierna</i>		0,00	0,00	0,00
			<i>di cui fondo pluriennale vincolato</i>	0,00	0,00	0,00	0,00
			previsione di cassa	500,00	0,00		
	Cap. 1533.179 Cod. 01.06.1 Pdc U.1.03.02.13.001 VIGILANZA IMMOBILI COMUNALI - PATRIMONIO ISTITUZIONALE	716,09	previsione di competenza	986,61	900,00	900,00	900,00
			<i>di cui già impegnato alla data odierna</i>		79,57	0,00	0,00
			<i>di cui fondo pluriennale vincolato</i>	0,00	0,00	0,00	0,00
			previsione di cassa	986,61	1.616,09		



CITTA' DI CASTEL MAGGIORE PROVINCIA DI BOLOGNA

BILANCIO DI PREVISIONE

PEG - PARTE SPESA per Centro di Responsabilità (Procedimento) - Solo con importi - Anno 2017 (risultante)

MISSIONE, PROGRAMMA, TITOLO	DENOMINAZIONE	RESIDUI PRESUNTI AL TERMINE DEL 2016		PREVISIONI DEFINITIVE DEL 2016	PREVISIONI ANNO		
					2017	2018	2019
	Cap. 1538.411 Cod. 01.06.1 Pdc U.1.03.02.05.001 SPESE TELEFONICHE - IMMOBILI COMUNALI	193,05	previsione di competenza <i>di cui già impegnato alla data odierna</i> <i>di cui fondo pluriennale vincolato</i>	833,34	1.700,00 0,00 0,00	1.700,00 0,00 0,00	1.700,00 0,00 0,00
	Cap. 1538.413 Cod. 01.06.1 Pdc U.1.03.02.05.005 ACQUA - IMMOBILI COMUNALI	828,31	previsione di competenza <i>di cui già impegnato alla data odierna</i> <i>di cui fondo pluriennale vincolato</i>	1.500,00	1.500,00 0,00 0,00	1.500,00 0,00 0,00	1.500,00 0,00 0,00
	Cap. 1538.416 Cod. 01.06.1 Pdc U.1.03.02.05.006 GAS - IMMOBILI COMUNALI	541,46	previsione di competenza <i>di cui già impegnato alla data odierna</i> <i>di cui fondo pluriennale vincolato</i>	6.000,00	3.000,00 0,00 0,00	3.000,00 0,00 0,00	3.000,00 0,00 0,00
	Cap. 1539.411 Cod. 01.06.1 Pdc U.1.03.02.05.002 SPESE TELEFONICHE APPARATI MOBILI	205,32	previsione di competenza <i>di cui già impegnato alla data odierna</i> <i>di cui fondo pluriennale vincolato</i>	666,66	1.000,00 0,00 0,00	1.000,00 0,00 0,00	1.000,00 0,00 0,00
	Cap. 1539.412 Cod. 01.06.1 Pdc U.1.03.02.05.004 SPESE PER L' ENERGIA ELETTRICA - IMMOBILI COMUNALI	675,45	previsione di competenza <i>di cui già impegnato alla data odierna</i> <i>di cui fondo pluriennale vincolato</i>	2.500,00	2.500,00 0,00 0,00	2.500,00 0,00 0,00	2.500,00 0,00 0,00
	Cap. 1544.411 Cod. 01.06.1 Pdc U.1.03.02.05.001 SPESE TELEFONICHE - MUNICIPIO	266,61	previsione di competenza <i>di cui già impegnato alla data odierna</i> <i>di cui fondo pluriennale vincolato</i>	2.972,96	3.500,00 0,00 0,00	3.500,00 0,00 0,00	3.500,00 0,00 0,00
	Cap. 1544.413 Cod. 01.06.1 Pdc U.1.03.02.05.005 ACQUA - MUNICIPIO	0,00	previsione di competenza <i>di cui già impegnato alla data odierna</i> <i>di cui fondo pluriennale vincolato</i>	1.195,89	1.000,00 0,00 0,00	1.000,00 0,00 0,00	1.000,00 0,00 0,00
			previsione di cassa	1.432,06	1.000,00		



CITTA' DI CASTEL MAGGIORE PROVINCIA DI BOLOGNA

BILANCIO DI PREVISIONE

PEG - PARTE SPESA per Centro di Responsabilità (Procedimento) - Solo con importi - Anno 2017 (risultante)

MISSIONE, PROGRAMMA, TITOLO	DENOMINAZIONE	RESIDUI PRESUNTI AL TERMINE DEL 2016		PREVISIONI DEFINITIVE DEL 2016	PREVISIONI ANNO		
					2017	2018	2019
	Cap. 1545.411 Cod. 01.06.1 Pdc U.1.03.02.19.004 SPESE TELEFONICHE - MUNICIPIO	527,04	previsione di competenza <i>di cui già impegnato alla data odierna</i> <i>di cui fondo pluriennale vincolato</i>	527,04	1.000,00 0,00 0,00	1.000,00 0,00 0,00	1.000,00 0,00 0,00
			previsione di cassa	527,04	1.527,04		
	Cap. 1548.417 Cod. 01.06.1 Pdc U.1.03.02.99.000 SPESE CONDOMINIALI - IMMOBILI AD USO COMMERCIALE	0,00	previsione di competenza <i>di cui già impegnato alla data odierna</i> <i>di cui fondo pluriennale vincolato</i>	17.369,74	10.000,00 0,00 0,00	10.000,00 0,00 0,00	10.000,00 0,00 0,00
			previsione di cassa	18.234,59	10.000,00		
	Cap. 1549.412 Cod. 01.06.1 Pdc U.1.03.02.05.004 SPESE PER ENERGIA ELETTRICA - IMMOBILI A CANONE CONCORDATO	0,00	previsione di competenza <i>di cui già impegnato alla data odierna</i> <i>di cui fondo pluriennale vincolato</i>	1.702,95	1.800,00 0,00 0,00	1.800,00 0,00 0,00	1.800,00 0,00 0,00
			previsione di cassa	2.220,35	1.800,00		
	Cap. 1591.630 Cod. 01.06.1 Pdc U.1.02.01.02.001 IMPOSTA DI REGISTRO ANNUALE CONTRATTI DI LOCAZIONE	0,00	previsione di competenza <i>di cui già impegnato alla data odierna</i> <i>di cui fondo pluriennale vincolato</i>	1.000,00	500,00 0,00 0,00	500,00 0,00 0,00	500,00 0,00 0,00
			previsione di cassa	1.000,00	500,00		
	Cap. 1631.162 Cod. 01.06.1 Pdc U.1.03.02.13.002 SERVIZI IN APPALTO - PULIZIA LOCALI DESTINATI A MAGAZZINO	0,00	previsione di competenza <i>di cui già impegnato alla data odierna</i> <i>di cui fondo pluriennale vincolato</i>	1.000,00	0,00 0,00 0,00	0,00 0,00 0,00	0,00 0,00 0,00
			previsione di cassa	1.000,00	0,00		
	Cap. 1631.179 Cod. 01.06.1 Pdc U.1.03.02.13.001 VIGILANZA IMMOBILI COMUNALI - MAGAZZINO COMUNALE	358,06	previsione di competenza <i>di cui già impegnato alla data odierna</i> <i>di cui fondo pluriennale vincolato</i>	660,42	410,00 39,79 0,00	410,00 0,00 0,00	410,00 0,00 0,00
			previsione di cassa	660,42	768,06		
	Cap. 1644.411 Cod. 01.06.1 Pdc U.1.03.02.05.001 SPESE TELEFONICHE - MAGAZZINO	303,82	previsione di competenza <i>di cui già impegnato alla data odierna</i> <i>di cui fondo pluriennale vincolato</i>	700,00	700,00 0,00 0,00	700,00 0,00 0,00	700,00 0,00 0,00
			previsione di cassa	700,00	700,00		



CITTA' DI CASTEL MAGGIORE PROVINCIA DI BOLOGNA

BILANCIO DI PREVISIONE

PEG - PARTE SPESA per Centro di Responsabilità (Procedimento) - Solo con importi - Anno 2017 (risultante)

MISSIONE, PROGRAMMA, TITOLO	DENOMINAZIONE	RESIDUI PRESUNTI AL TERMINE DEL 2016		PREVISIONI DEFINITIVE DEL 2016	PREVISIONI ANNO		
					2017	2018	2019
	Cap. 1644.413 Cod. 01.06.1 Pdc U.1.03.02.05.005 ACQUA - MAGAZZINO	100,42	previsione di competenza <i>di cui già impegnato alla data odierna</i> <i>di cui fondo pluriennale vincolato</i>	500,00	500,00 0,00 0,00	500,00 0,00 0,00	500,00 0,00 0,00
Totale Programma	06 Ufficio tecnico	7.472,11	previsione di competenza <i>di cui già impegnato alla data odierna</i> di cui fondo pluriennale previsione di cassa	47.614,11	32.760,09 1.688,80 0,00 600,42	31.310,00 0,00 0,00 31.310,00	31.310,00 0,00 0,00 31.310,00
0108 Programma	08 Statistica e sistemi informativi						
0108 Programma	08 Statistica e sistemi informativi						
Titolo 1	SPESA CORRENTI	28.024,49	previsione di competenza <i>di cui già impegnato alla data odierna</i> <i>di cui fondo pluriennale vincolato</i>	176.520,25	176.189,25 0,00 0,00	171.189,25 0,00 0,00	171.189,25 0,00 0,00
	Cap. 1765.469 Cod. 01.08.1 Pdc U.1.04.01.02.005 TRASFERIMENTI AD UNIONI DI COMUNI - SERVIZIO STATISTICO	331,00	previsione di competenza <i>di cui già impegnato alla data odierna</i> <i>di cui fondo pluriennale vincolato</i>	1.961,28	1.630,28 0,00 0,00	1.630,28 0,00 0,00	1.630,28 0,00 0,00
	Cap. 1822.87 Cod. 01.08.1 Pdc U.1.03.01.02.006 MATERIALE E ATTREZZATURE DIVERSE - CED	0,00	previsione di competenza <i>di cui già impegnato alla data odierna</i> <i>di cui fondo pluriennale vincolato</i>	2.128,90	0,00 0,00 0,00	0,00 0,00 0,00	0,00 0,00 0,00
	Cap. 1839.260 Cod. 01.08.1 Pdc U.1.03.02.19.002 PRESTAZIONI DIVERSE - SERVIZIO CED	0,00	previsione di competenza <i>di cui già impegnato alla data odierna</i> <i>di cui fondo pluriennale vincolato</i>	7.871,10	10.000,00 0,00 0,00	5.000,00 0,00 0,00	5.000,00 0,00 0,00
			previsione di cassa	7.871,10	11.000,00		



CITTA' DI CASTEL MAGGIORE PROVINCIA DI BOLOGNA

BILANCIO DI PREVISIONE

PEG - PARTE SPESA per Centro di Responsabilità (Procedimento) - Solo con importi - Anno 2017 (risultante)

MISSIONE, PROGRAMMA, TITOLO	DENOMINAZIONE	RESIDUI PRESUNTI AL TERMINE DEL 2016		PREVISIONI DEFINITIVE DEL 2016	PREVISIONI ANNO	PREVISIONI ANNO	PREVISIONI ANNO
					2017	2018	2019
	Cap. 1865.469 Cod. 01.08.1 Pdc U.1.04.01.02.005 TRASFERIMENTI AD UNIONI DI COMUNI - SERVIZIO INFORMATICO (SIA)	27.693,49	previsione di competenza <i>di cui già impegnato alla data odierna</i> <i>di cui fondo pluriennale vincolato</i>	164.558,97	164.558,97 0,00 0,00	164.558,97 0,00 0,00	164.558,97 0,00 0,00
Totale Programma	08 Statistica e sistemi informativi	28.024,49	previsione di competenza <i>di cui già impegnato alla data odierna</i> di cui fondo pluriennale previsione di cassa	176.520,25	176.189,25 0,00 0,00 188.167,09	171.189,25 0,00 0,00 171.189,25	171.189,25 0,00 0,00 171.189,25
0110 Programma	10 Risorse umane						
0110 Programma	10 Risorse umane						
	Titolo 1 SPESE CORRENTI	2,00	previsione di competenza <i>di cui già impegnato alla data odierna</i> <i>di cui fondo pluriennale vincolato</i>	99.455,91	98.955,91 0,00 0,00	98.955,91 0,00 0,00	98.955,91 0,00 0,00
	Cap. 1235.269 Cod. 01.10.1 Pdc U.1.03.02.99.000 PRESTAZIONI DIVERSE - SERVIZIO PERSONALE	2,00	previsione di competenza <i>di cui già impegnato alla data odierna</i> <i>di cui fondo pluriennale vincolato</i>	500,00	0,00 0,00 0,00	0,00 0,00 0,00	0,00 0,00 0,00
	Cap. 1266.469 Cod. 01.10.1 Pdc U.1.04.01.02.005 TRASFERIMENTI AD UNIONI DI COMUNI - SERVIZIO PERSONALE	0,00	previsione di competenza <i>di cui già impegnato alla data odierna</i> <i>di cui fondo pluriennale vincolato</i>	98.955,91	98.955,91 0,00 0,00	98.955,91 0,00 0,00	98.955,91 0,00 0,00
Totale Programma	10 Risorse umane	2,00	previsione di competenza <i>di cui già impegnato alla data odierna</i> di cui fondo pluriennale previsione di cassa	99.455,91	98.955,91 0,00 0,00 98.955,91	98.955,91 0,00 0,00 98.955,91	98.955,91 0,00 0,00 98.955,91
0111 Programma	11 Altri servizi generali						
0111 Programma	11 Altri servizi generali						



CITTA' DI CASTEL MAGGIORE PROVINCIA DI BOLOGNA

BILANCIO DI PREVISIONE

PEG - PARTE SPESA per Centro di Responsabilità (Procedimento) - Solo con importi - Anno 2017 (risultante)

MISSIONE, PROGRAMMA, TITOLO	DENOMINAZIONE	RESIDUI PRESUNTI AL TERMINE DEL 2016		PREVISIONI DEFINITIVE DEL 2016	PREVISIONI ANNO	PREVISIONI ANNO	PREVISIONI ANNO
					2017	2018	2019
Titolo 1	SPESE CORRENTI	0,00	previsione di competenza	16.000,00	17.000,00	17.000,00	17.000,00
			<i>di cui già impegnato alla data odierna</i>		0,00	0,00	0,00
			<i>di cui fondo pluriennale vincolato</i>	0,00	0,00	0,00	0,00
			previsione di cassa	16.000,00	17.000,00		
	Cap. 1239.260 Cod. 01.11.1 Pdc U.1.01.01.02.002 SPESE PER BUONI PASTO - SERVIZIO PERSONALE	0,00	previsione di competenza	16.000,00	17.000,00	17.000,00	17.000,00
			<i>di cui già impegnato alla data odierna</i>		0,00	0,00	0,00
			<i>di cui fondo pluriennale vincolato</i>	0,00	0,00	0,00	0,00
			previsione di cassa	16.000,00	17.000,00		
Titolo 2	SPESE IN CONTO CAPITALE	0,00	previsione di competenza	38.183,59	39.000,00	0,00	0,00
			<i>di cui già impegnato alla data odierna</i>		0,00	0,00	0,00
			<i>di cui fondo pluriennale vincolato</i>	0,00	0,00	0,00	0,00
			previsione di cassa	65.601,99	39.000,00		
	Cap. 21888.790 Cod. 01.11.2 Pdc U.2.03.01.02.005 TRASFERIMENTI AD UNIONI DI COMUNI - INVESTIMENTI PER SERVIZIO INFORMATICO	0,00	previsione di competenza	38.183,59	39.000,00	0,00	0,00
			<i>di cui già impegnato alla data odierna</i>		0,00	0,00	0,00
			<i>di cui fondo pluriennale vincolato</i>	0,00	0,00	0,00	0,00
			previsione di cassa	65.601,99	39.000,00		
Totale Programma	11 Altri servizi generali	0,00	previsione di competenza	54.183,59	56.000,00	17.000,00	17.000,00
			<i>di cui già impegnato alla data odierna</i>		0,00	0,00	0,00
			<i>di cui fondo pluriennale</i>	0,00	0,00	0,00	0,00
			previsione di cassa	81.601,99	56.000,00		
TOTALE MISSIONE	1 Servizi istituzionali e generali e di gestione	99.038,08	previsione di competenza	955.787,01	760.397,99	719.005,26	719.005,26
			<i>di cui già impegnato alla data odierna</i>		90.979,21	48.529,29	5.228,92
			<i>di cui fondo pluriennale</i>	0,00	0,00	0,00	0,00
			previsione di cassa	1.039.613,10	853.669,48		
MISSIONE	3 Ordine pubblico e sicurezza						
0301 Programma	01 Polizia locale e amministrativa						
MISSIONE	3 Ordine pubblico e sicurezza						
0301 Programma	01 Polizia locale e amministrativa						



CITTA' DI CASTEL MAGGIORE PROVINCIA DI BOLOGNA

BILANCIO DI PREVISIONE

PEG - PARTE SPESA per Centro di Responsabilità (Procedimento) - Solo con importi - Anno 2017 (risultante)

MISSIONE, PROGRAMMA, TITOLO	DENOMINAZIONE	RESIDUI PRESUNTI AL TERMINE DEL 2016		PREVISIONI DEFINITIVE DEL 2016	PREVISIONI ANNO		
					2017	2018	2019
Titolo 1	SPESE CORRENTI	0,00	previsione di competenza	302.516,00	302.516,00	302.516,00	302.516,00
			<i>di cui già impegnato alla data odierna</i>		0,00	0,00	0,00
			<i>di cui fondo pluriennale vincolato</i>	0,00	0,00	0,00	0,00
			previsione di cassa	302.516,00	302.516,00		
	Cap. 3164.469 Cod. 03.01.1 Pdc U.1.04.01.02.005 TRASFERIMENTI AD UNIONI DI COMUNI - POLIZIA MUNICIPALE	0,00	previsione di competenza	302.516,00	302.516,00	302.516,00	302.516,00
			<i>di cui già impegnato alla data odierna</i>		0,00	0,00	0,00
			<i>di cui fondo pluriennale vincolato</i>	0,00	0,00	0,00	0,00
			previsione di cassa	302.516,00	302.516,00		
Titolo 2	SPESE IN CONTO CAPITALE	0,00	previsione di competenza	0,00	0,00	0,00	0,00
			<i>di cui già impegnato alla data odierna</i>		0,00	0,00	0,00
			<i>di cui fondo pluriennale vincolato</i>	0,00	0,00	0,00	0,00
			previsione di cassa	7.252,00	0,00		
	Cap. 23188.790 Cod. 03.01.2 Pdc U.2.03.01.02.005 TRASFERIMENTI AD UNIONI DI COMUNI - INVESTIMENTI POLIZIA MUNICIPALE	0,00	previsione di competenza	0,00	0,00	0,00	0,00
			<i>di cui già impegnato alla data odierna</i>		0,00	0,00	0,00
			<i>di cui fondo pluriennale vincolato</i>	0,00	0,00	0,00	0,00
			previsione di cassa	7.252,00	0,00		
Totale Programma	01 Polizia locale e amministrativa	0,00	previsione di competenza	302.516,00	302.516,00	302.516,00	302.516,00
			<i>di cui già impegnato alla data odierna</i>		0,00	0,00	0,00
			di cui fondo pluriennale	0,00	0,00	0,00	0,00
			previsione di cassa	309.768,00	302.516,00		
0302 Programma	02 Sistema integrato di sicurezza urbana						
0302 Programma	02 Sistema integrato di sicurezza urbana						
Titolo 1	SPESE CORRENTI	90,00	previsione di competenza	100,00	24,00	24,00	24,00
			<i>di cui già impegnato alla data odierna</i>		0,00	0,00	0,00
			<i>di cui fondo pluriennale vincolato</i>	0,00	0,00	0,00	0,00
			previsione di cassa	100,00	24,00		



CITTA' DI CASTEL MAGGIORE PROVINCIA DI BOLOGNA

BILANCIO DI PREVISIONE

PEG - PARTE SPESA per Centro di Responsabilità (Procedimento) - Solo con importi - Anno 2017 (risultante)

MISSIONE, PROGRAMMA, TITOLO	DENOMINAZIONE	RESIDUI PRESUNTI AL TERMINE DEL 2016		PREVISIONI DEFINITIVE DEL 2016	PREVISIONI ANNO	PREVISIONI ANNO	PREVISIONI ANNO
					2017	2018	2019
	Cap. 3133.411 Cod. 03.02.1 Pdc U.1.03.02.05.002 SPESE TELEFONICHE (MOBILE) - ASSISTENTI CIVICI	90,00	previsione di competenza <i>di cui già impegnato alla data odierna</i> <i>di cui fondo pluriennale vincolato</i>	100,00	24,00 0,00 0,00	24,00 0,00 0,00	24,00 0,00 0,00
Totale Programma	02 Sistema integrato di sicurezza urbana	90,00	previsione di competenza <i>di cui già impegnato alla data odierna</i> <i>di cui fondo pluriennale</i> previsione di cassa	100,00	24,00 0,00 0,00 24,00	24,00 0,00 0,00 24,00	24,00 0,00 0,00 24,00
TOTALE MISSIONE	3 Ordine pubblico e sicurezza	90,00	previsione di competenza <i>di cui già impegnato alla data odierna</i> <i>di cui fondo pluriennale</i> previsione di cassa	302.616,00	302.540,00 0,00 0,00 309.868,00	302.540,00 0,00 0,00 302.540,00	302.540,00 0,00 0,00 302.540,00
MISSIONE	4 Istruzione e diritto allo studio						
0401 Programma	01 Istruzione prescolastica						
MISSIONE	4 Istruzione e diritto allo studio						
0401 Programma	01 Istruzione prescolastica						
Titolo 1	SPESE CORRENTI	2.484,05	previsione di competenza <i>di cui già impegnato alla data odierna</i> <i>di cui fondo pluriennale vincolato</i>	69.672,93	69.672,93 159,10 0,00	69.672,93 0,00 0,00	69.672,93 0,00 0,00
	Cap. 4131.179 Cod. 04.01.1 Pdc U.1.03.02.13.001 VIGILANZA IMMOBILI COMUNALI - SCUOLE MATERNE	1.432,20	previsione di competenza <i>di cui già impegnato alla data odierna</i> <i>di cui fondo pluriennale vincolato</i>	2.100,00	2.100,00 159,10 0,00	2.100,00 0,00 0,00	2.100,00 0,00 0,00
	Cap. 4144.411 Cod. 04.01.1 Pdc U.1.03.02.05.001 SPESE TELEFONICHE - SCUOLE MATERNE	114,72	previsione di competenza <i>di cui già impegnato alla data odierna</i> <i>di cui fondo pluriennale vincolato</i>	3.000,00	3.000,00 0,00 0,00	3.000,00 0,00 0,00	3.000,00 0,00 0,00
			previsione di cassa	3.000,00	3.000,00		



CITTA' DI CASTEL MAGGIORE PROVINCIA DI BOLOGNA

BILANCIO DI PREVISIONE

PEG - PARTE SPESA per Centro di Responsabilità (Procedimento) - Solo con importi - Anno 2017 (risultante)

MISSIONE, PROGRAMMA, TITOLO	DENOMINAZIONE	RESIDUI PRESUNTI AL TERMINE DEL 2016		PREVISIONI DEFINITIVE DEL 2016	PREVISIONI ANNO		
					2017	2018	2019
	Cap. 4144.413 Cod. 04.01.1 Pdc U.1.03.02.05.005 ACQUA - SCUOLE MATERNE	937,13	previsione di competenza <i>di cui già impegnato alla data odierna</i> <i>di cui fondo pluriennale vincolato</i>	5.000,00 0,00	5.000,00 0,00	5.000,00 0,00	5.000,00 0,00
	Cap. 4164.469 Cod. 04.01.1 Pdc U.1.04.01.02.005 TRASFERIMENTI AD UNIONI DI COMUNI - SCUOLA PRIMARIA	0,00	previsione di competenza <i>di cui già impegnato alla data odierna</i> <i>di cui fondo pluriennale vincolato</i>	59.572,93 0,00	59.572,93 0,00	59.572,93 0,00	59.572,93 0,00
Titolo 2	SPESE IN CONTO CAPITALE	14.650,00	previsione di competenza <i>di cui già impegnato alla data odierna</i> <i>di cui fondo pluriennale vincolato</i>	14.650,00 0,00	0,00 0,00	0,00 0,00	0,00 0,00
	Cap. 24188.823 Cod. 04.01.2 Pdc U.2.03.03.02.001 TRASFERIMENTO AD ALTRI SOGGETTI - REALIZZAZIONE INTERVENTI SCUOLE MATERNE	6.255,00	previsione di competenza <i>di cui già impegnato alla data odierna</i> <i>di cui fondo pluriennale vincolato</i>	6.255,00 0,00	0,00 0,00	0,00 0,00	0,00 0,00
	Cap. 24288.823 Cod. 04.01.2 Pdc U.2.03.03.02.001 TRASFERIMENTO AD ALTRI SOGGETTI - REALIZZAZIONE INTERVENTI SCUOLE elementare	6.630,00	previsione di competenza <i>di cui già impegnato alla data odierna</i> <i>di cui fondo pluriennale vincolato</i>	6.630,00 0,00	0,00 0,00	0,00 0,00	0,00 0,00
	Cap. 24388.823 Cod. 04.01.2 Pdc U.2.03.03.02.001 TRASFERIMENTO AD ALTRI SOGGETTI - REALIZZAZIONE INTERVENTI SCUOLE MEDIE	1.765,00	previsione di competenza <i>di cui già impegnato alla data odierna</i> <i>di cui fondo pluriennale vincolato</i>	1.765,00 0,00	0,00 0,00	0,00 0,00	0,00 0,00
Totale Programma	01 Istruzione prescolastica	17.134,05	previsione di competenza <i>di cui già impegnato alla data odierna</i> di cui fondo pluriennale	84.322,93 0,00	69.672,93 0,00	69.672,93 0,00	69.672,93 0,00
			previsione di cassa	85.154,02	86.431,85		
0402 Programma	02 Altri ordini di istruzione non universitaria						



CITTA' DI CASTEL MAGGIORE PROVINCIA DI BOLOGNA

BILANCIO DI PREVISIONE

PEG - PARTE SPESA per Centro di Responsabilità (Procedimento) - Solo con importi - Anno 2017 (risultante)

MISSIONE, PROGRAMMA, TITOLO	DENOMINAZIONE	RESIDUI PRESUNTI AL TERMINE DEL 2016		PREVISIONI DEFINITIVE DEL 2016	PREVISIONI ANNO		
					2017	2018	2019
0402 Programma	02 Altri ordini di istruzione non universitaria						
Titolo 1	SPESE CORRENTI	6.315,91	previsione di competenza	33.210,00	26.710,00	26.710,00	26.710,00
			<i>di cui già impegnato alla data odierna</i>		220,14	0,00	0,00
			<i>di cui fondo pluriennale vincolato</i>	0,00	0,00	0,00	0,00
			previsione di cassa	34.227,26	31.196,78		
	Cap. 4231.179 Cod. 04.02.1 Pdc	1.257,15	previsione di competenza	1.644,37	1.300,00	1.300,00	1.300,00
	U.1.03.02.13.001		<i>di cui già impegnato alla data odierna</i>		180,35	0,00	0,00
	VIGILANZA IMMOBILI COMUNALI - SCUOLE ELEMENTARI		<i>di cui fondo pluriennale vincolato</i>	0,00	0,00	0,00	0,00
			previsione di cassa	1.644,37	2.557,15		
	Cap. 4244.411 Cod. 04.02.1 Pdc	357,00	previsione di competenza	4.842,74	5.100,00	5.100,00	5.100,00
	U.1.03.02.05.001		<i>di cui già impegnato alla data odierna</i>		0,00	0,00	0,00
	SPESE TELEFONICHE - SCUOLE ELEMENTARI		<i>di cui fondo pluriennale vincolato</i>	0,00	0,00	0,00	0,00
			previsione di cassa	4.842,74	5.100,00		
	Cap. 4244.413 Cod. 04.02.1 Pdc	3.227,97	previsione di competenza	17.511,00	13.500,00	13.500,00	13.500,00
	U.1.03.02.05.005		<i>di cui già impegnato alla data odierna</i>		0,00	0,00	0,00
	ACQUA - SCUOLE ELEMENTARI		<i>di cui fondo pluriennale vincolato</i>	0,00	0,00	0,00	0,00
			previsione di cassa	17.911,06	15.525,03		
	Cap. 4331.179 Cod. 04.02.1 Pdc	358,06	previsione di competenza	511,89	410,00	410,00	410,00
	U.1.03.02.13.001		<i>di cui già impegnato alla data odierna</i>		39,79	0,00	0,00
	VIGILANZA IMMOBILI COMUNALI - SCUOLE MEDIE		<i>di cui fondo pluriennale vincolato</i>	0,00	0,00	0,00	0,00
			previsione di cassa	511,89	768,06		
	Cap. 4344.411 Cod. 04.02.1 Pdc	269,19	previsione di competenza	1.400,00	1.400,00	1.400,00	1.400,00
	U.1.03.02.05.001		<i>di cui già impegnato alla data odierna</i>		0,00	0,00	0,00
	SPESE TELEFONICHE - ISTRUZIONE MEDIA		<i>di cui fondo pluriennale vincolato</i>	0,00	0,00	0,00	0,00
			previsione di cassa	1.400,00	1.400,00		
	Cap. 4344.413 Cod. 04.02.1 Pdc	846,54	previsione di competenza	7.300,00	5.000,00	5.000,00	5.000,00
	U.1.03.02.05.005		<i>di cui già impegnato alla data odierna</i>		0,00	0,00	0,00
	ACQUA - ISTRUZIONE MEDIA		<i>di cui fondo pluriennale vincolato</i>	0,00	0,00	0,00	0,00
			previsione di cassa	7.917,20	5.846,54		



CITTA' DI CASTEL MAGGIORE PROVINCIA DI BOLOGNA

BILANCIO DI PREVISIONE

PEG - PARTE SPESA per Centro di Responsabilità (Procedimento) - Solo con importi - Anno 2017 (risultante)

MISSIONE, PROGRAMMA, TITOLO	DENOMINAZIONE	RESIDUI PRESUNTI AL TERMINE DEL 2016	PREVISIONI DEFINITIVE DEL 2016	PREVISIONI ANNO	PREVISIONI ANNO	PREVISIONI ANNO	
				2017	2018	2019	
Totale Programma	02 Altri ordini di istruzione non universitaria	6.315,91	previsione di competenza	33.210,00	26.710,00	26.710,00	26.710,00
			<i>di cui già impegnato alla data odierna</i>		220,14	0,00	0,00
			<i>di cui fondo pluriennale</i>	0,00	0,00	0,00	0,00
			previsione di cassa	34.227,26	31.196,78		
0406 Programma	06 Servizi ausiliari all'istruzione						
0406 Programma	06 Servizi ausiliari all'istruzione						
Titolo 1	SPESE CORRENTI	110.000,00	previsione di competenza	1.238.365,10	1.028.636,00	1.015.736,00	1.015.736,00
			<i>di cui già impegnato alla data odierna</i>		0,00	0,00	0,00
			<i>di cui fondo pluriennale vincolato</i>	0,00	0,00	0,00	0,00
			previsione di cassa	1.245.383,96	1.028.636,00		
	Cap. 4531.171 Cod. 04.06.1 Pdc U.1.03.02.15.002 TRASPORTO SCOLASTICO - SERVIZIO DI TRASPORTO	0,00	previsione di competenza	0,00	0,00	0,00	0,00
			<i>di cui già impegnato alla data odierna</i>		0,00	0,00	0,00
			<i>di cui fondo pluriennale vincolato</i>	0,00	0,00	0,00	0,00
			previsione di cassa	6.369,87	0,00		
	Cap. 4531.180 Cod. 04.06.1 Pdc U.1.03.02.15.006 REFEZIONE SCOLASTICA - RIMBORSO MANCATA RISCOSSIONE RETTE A SEGUITO CESSIONE DI CREDITO	0,00	previsione di competenza	134.000,00	0,00	0,00	0,00
			<i>di cui già impegnato alla data odierna</i>		0,00	0,00	0,00
			<i>di cui fondo pluriennale vincolato</i>	0,00	0,00	0,00	0,00
			previsione di cassa	134.000,00	0,00		
	Cap. 4533.255 Cod. 04.06.1 Pdc U.1.03.02.03.000 AGGI PER RISCOSSIONE ENTRATE - SERVIZIO MENSA	0,00	previsione di competenza	17.900,00	17.900,00	5.000,00	5.000,00
			<i>di cui già impegnato alla data odierna</i>		0,00	0,00	0,00
			<i>di cui fondo pluriennale vincolato</i>	0,00	0,00	0,00	0,00
			previsione di cassa	17.900,00	17.900,00		
	Cap. 4534.255 Cod. 04.06.1 Pdc U.1.03.02.03.000 AGGI PER RISCOSSIONE ENTRATE - SERVIZI SCOLASTICI	0,00	previsione di competenza	2.400,00	2.400,00	2.400,00	2.400,00
			<i>di cui già impegnato alla data odierna</i>		0,00	0,00	0,00
			<i>di cui fondo pluriennale vincolato</i>	0,00	0,00	0,00	0,00
			previsione di cassa	2.400,00	2.400,00		



CITTA' DI CASTEL MAGGIORE PROVINCIA DI BOLOGNA

BILANCIO DI PREVISIONE

PEG - PARTE SPESA per Centro di Responsabilità (Procedimento) - Solo con importi - Anno 2017 (risultante)

MISSIONE, PROGRAMMA, TITOLO	DENOMINAZIONE	RESIDUI PRESUNTI AL TERMINE DEL 2016		PREVISIONI DEFINITIVE DEL 2016	PREVISIONI ANNO		
					2017	2018	2019
	Cap. 4565.469 Cod. 04.06.1 Pdc U.1.04.01.02.005 TRASFERIMENTI AD UNIONI DI COMUNI - SERVIZI EDUCATIVI	110.000,00	previsione di competenza <i>di cui già impegnato alla data odierna</i> <i>di cui fondo pluriennale vincolato</i>	1.058.336,00	1.008.336,00 0,00 0,00	1.008.336,00 0,00 0,00	1.008.336,00 0,00 0,00
	Cap. 4567.468 Cod. 04.06.1 Pdc U.1.09.99.02.001 RIMBORSO AD UNIONI DI COMUNI LEGATE AI SERVIZI EXTRA SCOLASTICI	0,00	previsione di competenza <i>di cui già impegnato alla data odierna</i> <i>di cui fondo pluriennale vincolato</i>	25.729,10	0,00 0,00 0,00	0,00 0,00 0,00	0,00 0,00 0,00
	Cap. 4570.486 Cod. 04.06.1 Pdc U.1.01.01.01.002 TRASFERIMENTI ALLE ASP (AZIENDA SERVIZI ALLE PERSONE) - PERSONALE COMANDATO	0,00	previsione di competenza <i>di cui già impegnato alla data odierna</i> <i>di cui fondo pluriennale vincolato</i>	0,00	0,00 0,00 0,00	0,00 0,00 0,00	0,00 0,00 0,00
Totale Programma	06 Servizi ausiliari all'istruzione	110.000,00	previsione di competenza <i>di cui già impegnato alla data odierna</i> <i>di cui fondo pluriennale</i> previsione di cassa	1.238.365,10	1.028.636,00 0,00 0,00 1.028.636,00	1.015.736,00 0,00 0,00 1.015.736,00	1.015.736,00 0,00 0,00 1.015.736,00
TOTALE MISSIONE	4 Istruzione e diritto allo studio	133.449,96	previsione di competenza <i>di cui già impegnato alla data odierna</i> <i>di cui fondo pluriennale</i> previsione di cassa	1.355.898,03	1.125.018,93 379,24 0,00 1.146.264,63	1.112.118,93 0,00 0,00 1.112.118,93	1.112.118,93 0,00 0,00 1.112.118,93
MISSIONE	5 Tutela e valorizzazione dei beni e attività culturali						
0502 Programma	02 Attività culturali e interventi diversi nel settore culturale						
MISSIONE	5 Tutela e valorizzazione dei beni e attività culturali						
0502 Programma	02 Attività culturali e interventi diversi nel settore culturale						
Titolo 1	SPESE CORRENTI	37.418,71	previsione di competenza <i>di cui già impegnato alla data odierna</i> <i>di cui fondo pluriennale vincolato</i> previsione di cassa	372.490,14	350.430,14 39,79 0,00 372.934,57	350.430,14 0,00 0,00 350.848,20	350.430,14 0,00 0,00 350.848,20



CITTA' DI CASTEL MAGGIORE PROVINCIA DI BOLOGNA

BILANCIO DI PREVISIONE

PEG - PARTE SPESA per Centro di Responsabilità (Procedimento) - Solo con importi - Anno 2017 (risultante)

MISSIONE, PROGRAMMA, TITOLO	DENOMINAZIONE	RESIDUI PRESUNTI AL TERMINE DEL 2016		PREVISIONI DEFINITIVE DEL 2016	PREVISIONI ANNO		
					2017	2018	2019
	Cap. 5131.179 Cod. 05.02.1 Pdc U.1.03.02.13.001 VIGILANZA IMMOBILI COMUNALI - BIBLIOTECA	358,06	previsione di competenza <i>di cui già impegnato alla data odierna</i> <i>di cui fondo pluriennale vincolato</i>	549,03	410,00 39,79 0,00	410,00 0,00 0,00	410,00 0,00 0,00
	Cap. 5144.411 Cod. 05.02.1 Pdc U.1.03.02.05.001 SPESE TELEFONICHE - BIBLIOTECA	200,65	previsione di competenza <i>di cui già impegnato alla data odierna</i> <i>di cui fondo pluriennale vincolato</i>	1.964,33	2.400,00 0,00 0,00	2.400,00 0,00 0,00	2.400,00 0,00 0,00
	Cap. 5144.413 Cod. 05.02.1 Pdc U.1.03.02.05.005 ACQUA - BIBLIOTECA	0,00	previsione di competenza <i>di cui già impegnato alla data odierna</i> <i>di cui fondo pluriennale vincolato</i>	1.496,64	1.200,00 0,00 0,00	1.200,00 0,00 0,00	1.200,00 0,00 0,00
	Cap. 5165.469 Cod. 05.02.1 Pdc U.1.04.01.02.005 TRASFERIMENTI AD UNIONI DI COMUNI - SERVIZI BIBLIOTECARI	0,00	previsione di competenza <i>di cui già impegnato alla data odierna</i> <i>di cui fondo pluriennale vincolato</i>	158.707,67	147.707,67 0,00 0,00	147.707,67 0,00 0,00	147.707,67 0,00 0,00
	Cap. 5265.469 Cod. 05.02.1 Pdc U.1.04.01.02.005 TRASFERIMENTI AD UNIONI DI COMUNI - SERVIZI CULTURALI	36.860,00	previsione di competenza <i>di cui già impegnato alla data odierna</i> <i>di cui fondo pluriennale vincolato</i>	209.772,47	198.712,47 0,00 0,00	198.712,47 0,00 0,00	198.712,47 0,00 0,00
Totale Programma	02 Attività culturali e interventi diversi nel settore culturale	37.418,71	previsione di competenza <i>di cui già impegnato alla data odierna</i> di cui fondo pluriennale previsione di cassa	372.490,14	350.430,14 39,79 0,00 350.848,20	350.430,14 0,00 0,00 350.848,20	350.430,14 0,00 0,00 350.848,20
TOTALE MISSIONE	5 Tutela e valorizzazione dei beni e attività culturali	37.418,71	previsione di competenza <i>di cui già impegnato alla data odierna</i> di cui fondo pluriennale previsione di cassa	372.490,14	350.430,14 39,79 0,00 350.848,20	350.430,14 0,00 0,00 350.848,20	350.430,14 0,00 0,00 350.848,20
MISSIONE	6 Politiche giovanili, sport e tempo libero						



CITTA' DI CASTEL MAGGIORE PROVINCIA DI BOLOGNA

BILANCIO DI PREVISIONE

PEG - PARTE SPESA per Centro di Responsabilità (Procedimento) - Solo con importi - Anno 2017 (risultante)

MISSIONE, PROGRAMMA, TITOLO	DENOMINAZIONE	RESIDUI PRESUNTI AL TERMINE DEL 2016		PREVISIONI DEFINITIVE DEL 2016	PREVISIONI ANNO				
					2017	2018	2019		
0601	Programma	01	Sport e tempo libero						
	MISSIONE	6	Politiche giovanili, sport e tempo libero						
0601	Programma	01	Sport e tempo libero						
	Titolo 1		SPESE CORRENTI	8.536,58	previsione di competenza	87.021,86	82.520,00	82.520,00	82.520,00
					<i>di cui già impegnato alla data odierna</i>		79,55	0,00	0,00
					<i>di cui fondo pluriennale vincolato</i>	0,00	0,00	0,00	0,00
					previsione di cassa	92.432,71	86.441,12		
	Cap. 6231.179 Cod. 06.01.1 Pdc			715,98	previsione di competenza	1.060,73	820,00	820,00	820,00
	U.1.03.02.13.001				<i>di cui già impegnato alla data odierna</i>		79,55	0,00	0,00
	VIGILANZA IMMOBILI COMUNALI - IMPIANTI				<i>di cui fondo pluriennale vincolato</i>	0,00	0,00	0,00	0,00
	SPORTIVI				previsione di cassa	1.060,73	1.535,98		
	Cap. 6244.413 Cod. 06.01.1 Pdc			1.515,13	previsione di competenza	17.414,92	17.000,00	17.000,00	17.000,00
	U.1.03.02.05.005				<i>di cui già impegnato alla data odierna</i>		0,00	0,00	0,00
	ACQUA - IMPIANTI SPORTIVI				<i>di cui fondo pluriennale vincolato</i>	0,00	0,00	0,00	0,00
					previsione di cassa	21.341,47	17.000,00		
	Cap. 6244.416 Cod. 06.01.1 Pdc			3.907,36	previsione di competenza	9.728,44	6.000,00	6.000,00	6.000,00
	U.1.03.02.05.006				<i>di cui già impegnato alla data odierna</i>		0,00	0,00	0,00
	GAS - IMPIANTI SPORTIVI				<i>di cui fondo pluriennale vincolato</i>	0,00	0,00	0,00	0,00
					previsione di cassa	9.733,09	9.187,03		
	Cap. 6245.413 Cod. 06.01.1 Pdc			18,11	previsione di competenza	1.815,91	1.700,00	1.700,00	1.700,00
	U.1.03.02.05.005				<i>di cui già impegnato alla data odierna</i>		0,00	0,00	0,00
	ACQUA - SERVIZI CONNESSI AGLI IMPIANTI				<i>di cui fondo pluriennale vincolato</i>	0,00	0,00	0,00	0,00
	SPORTIVI (NO IVA)				previsione di cassa	2.915,56	1.718,11		
	Cap. 6365.469 Cod. 06.01.1 Pdc			2.380,00	previsione di competenza	57.001,86	57.000,00	57.000,00	57.000,00
	U.1.04.01.02.005				<i>di cui già impegnato alla data odierna</i>		0,00	0,00	0,00
	TRASFERIMENTI AD UNIONI DI COMUNI -				<i>di cui fondo pluriennale vincolato</i>	0,00	0,00	0,00	0,00
	SPORT				previsione di cassa	57.381,86	57.000,00		



CITTA' DI CASTEL MAGGIORE PROVINCIA DI BOLOGNA

BILANCIO DI PREVISIONE

PEG - PARTE SPESA per Centro di Responsabilità (Procedimento) - Solo con importi - Anno 2017 (risultante)

MISSIONE, PROGRAMMA, TITOLO	DENOMINAZIONE	RESIDUI PRESUNTI AL TERMINE DEL 2016		PREVISIONI DEFINITIVE DEL 2016	PREVISIONI ANNO	PREVISIONI ANNO	PREVISIONI ANNO
					2017	2018	2019
Totale Programma	01 Sport e tempo libero	8.536,58	previsione di competenza	87.021,86	82.520,00	82.520,00	82.520,00
			<i>di cui già impegnato alla data odierna</i>		79,55	0,00	0,00
			<i>di cui fondo pluriennale</i>	0,00	0,00	0,00	0,00
			previsione di cassa	92.432,71	86.441,12		
0602 Programma	02 Giovani						
0602 Programma	02 Giovani						
Titolo 1	SPESE CORRENTI	643,62	previsione di competenza	1.310,00	1.310,00	1.310,00	1.310,00
			<i>di cui già impegnato alla data odierna</i>		39,79	0,00	0,00
			<i>di cui fondo pluriennale vincolato</i>	0,00	0,00	0,00	0,00
			previsione di cassa	1.879,50	1.712,86		
	Cap. 10440.162 Cod. 06.02.1 Pdc U.1.03.02.13.002 SERVIZI IN APPALTO - PULIZIA LOCALI DESTINATI A GIOVANI E ATT. CULTURALI	0,00	previsione di competenza	0,00	0,00	0,00	0,00
			<i>di cui già impegnato alla data odierna</i>		0,00	0,00	0,00
			<i>di cui fondo pluriennale vincolato</i>	0,00	0,00	0,00	0,00
			previsione di cassa	500,00	0,00		
	Cap. 10440.179 Cod. 06.02.1 Pdc U.1.03.02.13.001 VIGILANZA IMMOBILI COMUNALI - PATRIMONIO DESTINATO A GIOVANI E ATT. CULTURALI	358,06	previsione di competenza	511,89	410,00	410,00	410,00
			<i>di cui già impegnato alla data odierna</i>		39,79	0,00	0,00
			<i>di cui fondo pluriennale vincolato</i>	0,00	0,00	0,00	0,00
			previsione di cassa	511,89	768,06		
	Cap. 10448.411 Cod. 06.02.1 Pdc U.1.03.02.05.001 SPESE TELEFONICHE - IMMOBILI PER POLITICHE GIOVANILI	240,76	previsione di competenza	500,00	500,00	500,00	500,00
			<i>di cui già impegnato alla data odierna</i>		0,00	0,00	0,00
			<i>di cui fondo pluriennale vincolato</i>	0,00	0,00	0,00	0,00
			previsione di cassa	500,00	500,00		
	Cap. 10448.413 Cod. 06.02.1 Pdc U.1.03.02.05.005 ACQUA - IMMOBILI PER POLITICHE GIOVANILI	44,80	previsione di competenza	298,11	400,00	400,00	400,00
			<i>di cui già impegnato alla data odierna</i>		0,00	0,00	0,00
			<i>di cui fondo pluriennale vincolato</i>	0,00	0,00	0,00	0,00
			previsione di cassa	367,61	444,80		



CITTA' DI CASTEL MAGGIORE PROVINCIA DI BOLOGNA

BILANCIO DI PREVISIONE

PEG - PARTE SPESA per Centro di Responsabilità (Procedimento) - Solo con importi - Anno 2017 (risultante)

MISSIONE, PROGRAMMA, TITOLO	DENOMINAZIONE	RESIDUI PRESUNTI AL TERMINE DEL 2016		PREVISIONI DEFINITIVE DEL 2016	PREVISIONI ANNO	PREVISIONI ANNO	PREVISIONI ANNO
					2017	2018	2019
Totale Programma	02	Giovani	643,62	previsione di competenza	1.310,00	1.310,00	1.310,00
				<i>di cui già impegnato alla data odierna</i>		39,79	0,00
				<i>di cui fondo pluriennale</i>	0,00	0,00	0,00
				previsione di cassa	1.879,50	1.712,86	
TOTALE MISSIONE	6	Politiche giovanili, sport e tempo libero	9.180,20	previsione di competenza	88.331,86	83.830,00	83.830,00
				<i>di cui già impegnato alla data odierna</i>		119,34	0,00
				<i>di cui fondo pluriennale</i>	0,00	0,00	0,00
				previsione di cassa	94.312,21	88.153,98	
MISSIONE	8	Assetto del territorio ed edilizia abitativa					
0801	Programma	01	Urbanistica e assetto del territorio				
MISSIONE	8	Assetto del territorio ed edilizia abitativa					
0801	Programma	01	Urbanistica e assetto del territorio				
	Titolo 1	SPESE CORRENTI	93,98	previsione di competenza	21.296,56	21.296,56	21.296,56
				<i>di cui già impegnato alla data odierna</i>		0,00	0,00
				<i>di cui fondo pluriennale vincolato</i>	0,00	0,00	0,00
				previsione di cassa	21.296,56	21.296,56	
		Cap. 9144.411 Cod. 08.01.1 Pdc U.1.03.02.05.002 SPESE TELEFONICHE - URBANISTICA	93,98	previsione di competenza	250,00	250,00	250,00
				<i>di cui già impegnato alla data odierna</i>		0,00	0,00
				<i>di cui fondo pluriennale vincolato</i>	0,00	0,00	0,00
				previsione di cassa	250,00	250,00	
		Cap. 9166.469 Cod. 08.01.1 Pdc U.1.04.01.02.005 TRASFERIMENTI AD UNIONI DI COMUNI - URBANISTICA	0,00	previsione di competenza	21.046,56	21.046,56	21.046,56
				<i>di cui già impegnato alla data odierna</i>		0,00	0,00
				<i>di cui fondo pluriennale vincolato</i>	0,00	0,00	0,00
				previsione di cassa	21.046,56	21.046,56	
Totale Programma	01	Urbanistica e assetto del territorio	93,98	previsione di competenza	21.296,56	21.296,56	21.296,56
				<i>di cui già impegnato alla data odierna</i>		0,00	0,00
				<i>di cui fondo pluriennale</i>	0,00	0,00	0,00
				previsione di cassa	21.296,56	21.296,56	



CITTA' DI CASTEL MAGGIORE PROVINCIA DI BOLOGNA

BILANCIO DI PREVISIONE

PEG - PARTE SPESA per Centro di Responsabilità (Procedimento) - Solo con importi - Anno 2017 (risultante)

MISSIONE, PROGRAMMA, TITOLO	DENOMINAZIONE	RESIDUI PRESUNTI AL TERMINE DEL 2016		PREVISIONI DEFINITIVE DEL 2016	PREVISIONI ANNO	PREVISIONI ANNO	PREVISIONI ANNO
					2017	2018	2019
TOTALE MISSIONE	8	Aspetto del territorio ed edilizia abitativa	93,98	previsione di competenza	21.296,56	21.296,56	21.296,56
				<i>di cui già impegnato alla data odierna</i>		0,00	0,00
				<i>di cui fondo pluriennale</i>	0,00	0,00	0,00
				previsione di cassa	21.296,56	21.296,56	
MISSIONE	9	Sviluppo sostenibile e tutela del territorio e dell'ambiente					
0902 Programma	02	Tutela, valorizzazione e recupero ambientale					
MISSIONE	9	Sviluppo sostenibile e tutela del territorio e dell'ambiente					
0902 Programma	02	Tutela, valorizzazione e recupero ambientale					
Titolo 1		SPESE CORRENTI	3.250,03	previsione di competenza	35.900,00	23.625,05	22.900,00
				<i>di cui già impegnato alla data odierna</i>		725,05	0,00
				<i>di cui fondo pluriennale vincolato</i>	0,00	0,00	0,00
				previsione di cassa	40.714,12	26.091,79	
		Cap. 9621.73 Cod. 09.02.1 Pdc	870,06	previsione di competenza	3.000,00	725,05	0,00
		U.1.03.01.02.004		<i>di cui già impegnato alla data odierna</i>		725,05	0,00
		VESTIARIO PERSONALE AMBIENTE (ESCLUSI D.P.I.)		<i>di cui fondo pluriennale vincolato</i>	0,00	0,00	0,00
				previsione di cassa	3.000,00	1.595,11	
		Cap. 9644.411 Cod. 09.02.1 Pdc	40,86	previsione di competenza	100,00	100,00	100,00
		U.1.03.02.05.002		<i>di cui già impegnato alla data odierna</i>		0,00	0,00
		SPESE TELEFONICHE - PARCHI E SERVIZI PER LA TUTELA AMBIENTALE DEL VERDE		<i>di cui fondo pluriennale vincolato</i>	0,00	0,00	0,00
				previsione di cassa	100,00	100,00	
		Cap. 9644.412 Cod. 09.02.1 Pdc	1.718,44	previsione di competenza	7.800,00	7.800,00	7.800,00
		U.1.03.02.05.004		<i>di cui già impegnato alla data odierna</i>		0,00	0,00
		SPESE PER ENERGIA ELETTRICA - PARCHI E SERVIZI PER LA TUTELA AMBIENTALE DEL VERDE		<i>di cui fondo pluriennale vincolato</i>	0,00	0,00	0,00
				previsione di cassa	8.828,72	8.776,01	
		Cap. 9644.413 Cod. 09.02.1 Pdc	620,67	previsione di competenza	25.000,00	15.000,00	15.000,00
		U.1.03.02.05.005		<i>di cui già impegnato alla data odierna</i>		0,00	0,00
		ACQUA - PARCHI E SERVIZI PER LA TUTELA AMBIENTALE DEL VERDE		<i>di cui fondo pluriennale vincolato</i>	0,00	0,00	0,00
				previsione di cassa	28.785,40	15.620,67	



CITTA' DI CASTEL MAGGIORE PROVINCIA DI BOLOGNA

BILANCIO DI PREVISIONE

PEG - PARTE SPESA per Centro di Responsabilità (Procedimento) - Solo con importi - Anno 2017 (risultante)

MISSIONE, PROGRAMMA, TITOLO	DENOMINAZIONE	RESIDUI PRESUNTI AL TERMINE DEL 2016		PREVISIONI DEFINITIVE DEL 2016	PREVISIONI ANNO	PREVISIONI ANNO	PREVISIONI ANNO
					2017	2018	2019
Totale Programma	02 Tutela, valorizzazione e recupero ambientale	3.250,03	previsione di competenza	35.900,00	23.625,05	22.900,00	22.900,00
			<i>di cui già impegnato alla data odierna</i>		725,05	0,00	0,00
			di cui fondo pluriennale	0,00	0,00	0,00	0,00
			previsione di cassa	40.714,12	26.091,79		
0904 Programma	04 Servizio idrico integrato						
0904 Programma	04 Servizio idrico integrato						
Titolo 1	SPESE CORRENTI	7.333,58	previsione di competenza	19.000,00	19.500,00	19.500,00	19.500,00
			<i>di cui già impegnato alla data odierna</i>		0,00	0,00	0,00
			<i>di cui fondo pluriennale vincolato</i>	0,00	0,00	0,00	0,00
			previsione di cassa	24.430,74	25.521,66		
	Cap. 9444.412 Cod. 09.04.1 Pdc U.1.03.02.05.004 SPESE PER ENERGIA ELETTRICA - SERVIZIO IDRICO INTEGRATO	7.333,58	previsione di competenza	19.000,00	19.500,00	19.500,00	19.500,00
			<i>di cui già impegnato alla data odierna</i>		0,00	0,00	0,00
			<i>di cui fondo pluriennale vincolato</i>	0,00	0,00	0,00	0,00
			previsione di cassa	24.430,74	25.521,66		
Totale Programma	04 Servizio idrico integrato	7.333,58	previsione di competenza	19.000,00	19.500,00	19.500,00	19.500,00
			<i>di cui già impegnato alla data odierna</i>		0,00	0,00	0,00
			di cui fondo pluriennale	0,00	0,00	0,00	0,00
			previsione di cassa	24.430,74	25.521,66		
TOTALE MISSIONE	9 Sviluppo sostenibile e tutela del territorio e dell'ambiente	10.583,61	previsione di competenza	54.900,00	43.125,05	42.400,00	42.400,00
			<i>di cui già impegnato alla data odierna</i>		725,05	0,00	0,00
			di cui fondo pluriennale	0,00	0,00	0,00	0,00
			previsione di cassa	65.144,86	51.613,45		
MISSIONE	10 Trasporti e diritto alla mobilità						
1005 Programma	05 Viabilità e infrastrutture stradali						
MISSIONE	10 Trasporti e diritto alla mobilità						
1005 Programma	05 Viabilità e infrastrutture stradali						



CITTA' DI CASTEL MAGGIORE PROVINCIA DI BOLOGNA

BILANCIO DI PREVISIONE

PEG - PARTE SPESA per Centro di Responsabilità (Procedimento) - Solo con importi - Anno 2017 (risultante)

MISSIONE, PROGRAMMA, TITOLO	DENOMINAZIONE	RESIDUI PRESUNTI AL TERMINE DEL 2016		PREVISIONI DEFINITIVE DEL 2016	PREVISIONI ANNO		
					2017	2018	2019
Titolo 1	SPESE CORRENTI	88.874,88	previsione di competenza	419.229,01	420.300,00	420.300,00	420.300,00
			<i>di cui già impegnato alla data odierna</i>		0,00	0,00	0,00
			<i>di cui fondo pluriennale vincolato</i>	0,00	0,00	0,00	0,00
			previsione di cassa	490.455,15	463.957,39		
	Cap. 8144.411 Cod. 10.05.1 Pdc U.1.03.02.05.001 SPESE TELEFONICHE - VIABILITA'	6,45	previsione di competenza	150,00	100,00	100,00	100,00
			<i>di cui già impegnato alla data odierna</i>		0,00	0,00	0,00
			<i>di cui fondo pluriennale vincolato</i>	0,00	0,00	0,00	0,00
			previsione di cassa	150,00	100,00		
	Cap. 8144.412 Cod. 10.05.1 Pdc U.1.03.02.05.004 SPESE PER ENERGIA ELETTRICA - VIABILITA'	674,31	previsione di competenza	927,00	200,00	200,00	200,00
			<i>di cui già impegnato alla data odierna</i>		0,00	0,00	0,00
			<i>di cui fondo pluriennale vincolato</i>	0,00	0,00	0,00	0,00
			previsione di cassa	993,45	830,51		
	Cap. 8180.575 Cod. 10.05.1 Pdc U.1.07.05.04.004 INTERESSI PASSIVI SU MUTUI CASSA DD.PP. - VIABILITA' , CIRCOLAZIONE STRADALE E SERVIZI CON	0,00	previsione di competenza	1.000,00	0,00	0,00	0,00
			<i>di cui già impegnato alla data odierna</i>		0,00	0,00	0,00
			<i>di cui fondo pluriennale vincolato</i>	0,00	0,00	0,00	0,00
			previsione di cassa	1.027,35	0,00		
	Cap. 8244.412 Cod. 10.05.1 Pdc U.1.03.02.05.004 SPESE PER ENERGIA ELETTRICA - ILLUMINAZIONE PUBBLICA E SERVIZI CONNESSI	88.194,12	previsione di competenza	417.152,01	420.000,00	420.000,00	420.000,00
			<i>di cui già impegnato alla data odierna</i>		0,00	0,00	0,00
			<i>di cui fondo pluriennale vincolato</i>	0,00	0,00	0,00	0,00
			previsione di cassa	488.284,35	463.026,88		
Totale Programma	05 Viabilità e infrastrutture stradali	88.874,88	previsione di competenza	419.229,01	420.300,00	420.300,00	420.300,00
			<i>di cui già impegnato alla data odierna</i>		0,00	0,00	0,00
			<i>di cui fondo pluriennale</i>	0,00	0,00	0,00	0,00
			previsione di cassa	490.455,15	463.957,39		
TOTALE MISSIONE	10 Trasporti e diritto alla mobilità	88.874,88	previsione di competenza	419.229,01	420.300,00	420.300,00	420.300,00
			<i>di cui già impegnato alla data odierna</i>		0,00	0,00	0,00
			<i>di cui fondo pluriennale</i>	0,00	0,00	0,00	0,00
			previsione di cassa	490.455,15	463.957,39		
MISSIONE	11 Soccorso civile						



CITTA' DI CASTEL MAGGIORE PROVINCIA DI BOLOGNA

BILANCIO DI PREVISIONE

PEG - PARTE SPESA per Centro di Responsabilità (Procedimento) - Solo con importi - Anno 2017 (risultante)

MISSIONE, PROGRAMMA, TITOLO	DENOMINAZIONE	RESIDUI PRESUNTI AL TERMINE DEL 2016	PREVISIONI DEFINITIVE DEL 2016	PREVISIONI ANNO		
				2017	2018	2019
1101 Programma	01 Sistema di protezione civile					
MISSIONE	11 Soccorso civile					
1101 Programma	01 Sistema di protezione civile					
Titolo 1	SPESE CORRENTI	12,00	previsione di competenza <i>di cui già impegnato alla data odierna</i>	6.210,10 <i>0,00</i>	6.210,10 <i>0,00</i>	6.210,10 <i>0,00</i>
			<i>di cui fondo pluriennale vincolato</i>	<i>0,00</i>	<i>0,00</i>	<i>0,00</i>
			previsione di cassa	6.210,10	6.210,10	
	Cap. 9344.411 Cod. 11.01.1 Pdc U.1.03.02.05.002 SPESA TELEFONICHE - PROTEZIONE CIVILE (MOBILE)	12,00	previsione di competenza <i>di cui già impegnato alla data odierna</i>	50,00 <i>0,00</i>	50,00 <i>0,00</i>	50,00 <i>0,00</i>
			<i>di cui fondo pluriennale vincolato</i>	<i>0,00</i>	<i>0,00</i>	<i>0,00</i>
			previsione di cassa	50,00	50,00	
	Cap. 9365.469 Cod. 11.01.1 Pdc U.1.04.01.02.005 TRASFERIMENTI AD UNIONI DI COMUNI - SERVIZIO DI PROTEZIONE CIVILE	0,00	previsione di competenza <i>di cui già impegnato alla data odierna</i>	6.160,10 <i>0,00</i>	6.160,10 <i>0,00</i>	6.160,10 <i>0,00</i>
			<i>di cui fondo pluriennale vincolato</i>	<i>0,00</i>	<i>0,00</i>	<i>0,00</i>
			previsione di cassa	6.160,10	6.160,10	
Totale Programma	01 Sistema di protezione civile	12,00	previsione di competenza <i>di cui già impegnato alla data odierna</i>	6.210,10 <i>0,00</i>	6.210,10 <i>0,00</i>	6.210,10 <i>0,00</i>
			<i>di cui fondo pluriennale</i>	<i>0,00</i>	<i>0,00</i>	<i>0,00</i>
			previsione di cassa	6.210,10	6.210,10	
TOTALE MISSIONE	11 Soccorso civile	12,00	previsione di competenza <i>di cui già impegnato alla data odierna</i>	6.210,10 <i>0,00</i>	6.210,10 <i>0,00</i>	6.210,10 <i>0,00</i>
			<i>di cui fondo pluriennale</i>	<i>0,00</i>	<i>0,00</i>	<i>0,00</i>
			previsione di cassa	6.210,10	6.210,10	
MISSIONE	12 Diritti sociali, politiche sociali e famiglia					
1201 Programma	01 Interventi per l'infanzia e i minori e per asili nido					
MISSIONE	12 Diritti sociali, politiche sociali e famiglia					
1201 Programma	01 Interventi per l'infanzia e i minori e per asili nido					



CITTA' DI CASTEL MAGGIORE PROVINCIA DI BOLOGNA

BILANCIO DI PREVISIONE

PEG - PARTE SPESA per Centro di Responsabilità (Procedimento) - Solo con importi - Anno 2017 (risultante)

MISSIONE, PROGRAMMA, TITOLO	DENOMINAZIONE	RESIDUI PRESUNTI AL TERMINE DEL 2016		PREVISIONI DEFINITIVE DEL 2016	PREVISIONI ANNO		
					2017	2018	2019
Titolo 1	SPESE CORRENTI	32.884,12	previsione di competenza	798.873,27	741.497,27	741.497,27	741.497,27
			<i>di cui già impegnato alla data odierna</i>		119,35	0,00	0,00
			<i>di cui fondo pluriennale vincolato</i>	0,00	0,00	0,00	0,00
			previsione di cassa	837.009,33	744.957,33		
	Cap. 10131.179 Cod. 12.01.1 Pdc U.1.03.02.13.001 VIGILANZA IMMOBILI COMUNALI - NIDI COMUNALI	1.074,15	previsione di competenza	1.461,37	820,00	820,00	820,00
			<i>di cui già impegnato alla data odierna</i>		119,35	0,00	0,00
			<i>di cui fondo pluriennale vincolato</i>	0,00	0,00	0,00	0,00
			previsione di cassa	1.461,37	1.894,15		
	Cap. 10133.255 Cod. 12.01.1 Pdc U.1.03.02.03.000 AGGI PER RISCOSSIONE ENTRATE - SERVIZIO NIDO	0,00	previsione di competenza	15.500,00	5.000,00	5.000,00	5.000,00
			<i>di cui già impegnato alla data odierna</i>		0,00	0,00	0,00
			<i>di cui fondo pluriennale vincolato</i>	0,00	0,00	0,00	0,00
			previsione di cassa	15.500,00	5.000,00		
	Cap. 10144.411 Cod. 12.01.1 Pdc U.1.03.02.05.001 SPESE TELEFONICHE - ASILI NIDO	98,06	previsione di competenza	800,00	800,00	800,00	800,00
			<i>di cui già impegnato alla data odierna</i>		0,00	0,00	0,00
			<i>di cui fondo pluriennale vincolato</i>	0,00	0,00	0,00	0,00
			previsione di cassa	800,00	800,00		
	Cap. 10144.413 Cod. 12.01.1 Pdc U.1.03.02.05.005 ACQUA - ASILI NIDO	1.289,06	previsione di competenza	4.858,63	5.500,00	5.500,00	5.500,00
			<i>di cui già impegnato alla data odierna</i>		0,00	0,00	0,00
			<i>di cui fondo pluriennale vincolato</i>	0,00	0,00	0,00	0,00
			previsione di cassa	4.977,25	6.789,06		
	Cap. 10144.416 Cod. 12.01.1 Pdc U.1.03.02.05.006 GAS - ASILI NIDO	1.096,85	previsione di competenza	1.500,00	1.500,00	1.500,00	1.500,00
			<i>di cui già impegnato alla data odierna</i>		0,00	0,00	0,00
			<i>di cui fondo pluriennale vincolato</i>	0,00	0,00	0,00	0,00
			previsione di cassa	2.517,44	2.596,85		
	Cap. 10165.469 Cod. 12.01.1 Pdc U.1.04.01.02.005 TRASFERIMENTI AD UNIONI DI COMUNI - ASILO NIDO	29.326,00	previsione di competenza	716.753,97	687.427,97	687.427,97	687.427,97
			<i>di cui già impegnato alla data odierna</i>		0,00	0,00	0,00
			<i>di cui fondo pluriennale vincolato</i>	0,00	0,00	0,00	0,00
			previsione di cassa	753.753,97	687.427,97		



CITTA' DI CASTEL MAGGIORE PROVINCIA DI BOLOGNA

BILANCIO DI PREVISIONE

PEG - PARTE SPESA per Centro di Responsabilità (Procedimento) - Solo con importi - Anno 2017 (risultante)

MISSIONE, PROGRAMMA, TITOLO	DENOMINAZIONE	RESIDUI PRESUNTI AL TERMINE DEL 2016		PREVISIONI DEFINITIVE DEL 2016	PREVISIONI ANNO	PREVISIONI ANNO	PREVISIONI ANNO
					2017	2018	2019
	Cap. 10166.469 Cod. 12.01.1 Pdc U.1.04.01.02.005 TRASFERIMENTI AD UNIONI DI COMUNI - ASILO NIDO (immobili con concessione onerosa) - vedi entrata vincolata cap/art 32101/250	0,00	previsione di competenza <i>di cui già impegnato alla data odierna</i> <i>di cui fondo pluriennale vincolato</i>	57.999,30	40.449,30 0,00 0,00	40.449,30 0,00 0,00	40.449,30 0,00 0,00
Totale Programma	01 Interventi per l'infanzia e i minori e per asili nido	32.884,12	previsione di competenza <i>di cui già impegnato alla data odierna</i> di cui fondo pluriennale previsione di cassa	798.873,27	741.497,27 119,35 0,00 744.957,33	741.497,27 0,00 0,00 741.497,27	741.497,27 0,00 0,00 741.497,27
1203 Programma	03 Interventi per gli anziani						
1203 Programma	03 Interventi per gli anziani						
Titolo 1	SPESE CORRENTI	0,00	previsione di competenza <i>di cui già impegnato alla data odierna</i> <i>di cui fondo pluriennale vincolato</i>	245.320,53	245.320,53 0,00 0,00	245.320,53 0,00 0,00	245.320,53 0,00 0,00
	Cap. 10465.469 Cod. 12.03.1 Pdc U.1.04.01.02.005 TRASFERIMENTI AD UNIONI DI COMUNI - SERVIZI AGLI ANZIANI	0,00	previsione di competenza <i>di cui già impegnato alla data odierna</i> <i>di cui fondo pluriennale vincolato</i>	245.320,53	245.320,53 0,00 0,00	245.320,53 0,00 0,00	245.320,53 0,00 0,00
Titolo 2	SPESE IN CONTO CAPITALE	0,00	previsione di competenza <i>di cui già impegnato alla data odierna</i> <i>di cui fondo pluriennale vincolato</i>	11.500,00	0,00 0,00 0,00	0,00 0,00 0,00	0,00 0,00 0,00
	Cap. 30487.810 Cod. 12.03.2 Pdc U.2.03.03.02.001 TRASFERIMENTI UNIONE SPESE DI INVESTIMENTO - SERVIZI SOCIALI	0,00	previsione di competenza <i>di cui già impegnato alla data odierna</i> <i>di cui fondo pluriennale vincolato</i>	11.500,00	0,00 0,00 0,00	0,00 0,00 0,00	0,00 0,00 0,00



CITTA' DI CASTEL MAGGIORE PROVINCIA DI BOLOGNA

BILANCIO DI PREVISIONE

PEG - PARTE SPESA per Centro di Responsabilità (Procedimento) - Solo con importi - Anno 2017 (risultante)

MISSIONE, PROGRAMMA, TITOLO	DENOMINAZIONE	RESIDUI PRESUNTI AL TERMINE DEL 2016		PREVISIONI DEFINITIVE DEL 2016	PREVISIONI ANNO	PREVISIONI ANNO	PREVISIONI ANNO
					2017	2018	2019
Totale Programma	03 Interventi per gli anziani	0,00	previsione di competenza	256.820,53	245.320,53	245.320,53	245.320,53
			<i>di cui già impegnato alla data odierna</i>		0,00	0,00	0,00
			di cui fondo pluriennale	0,00	0,00	0,00	0,00
			previsione di cassa	256.820,53	245.320,53		
1204 Programma	04 Interventi per soggetti a rischio di esclusione sociale						
1204 Programma	04 Interventi per soggetti a rischio di esclusione sociale						
Titolo 1	SPESE CORRENTI	225,62	previsione di competenza	996.455,79	946.455,79	946.455,79	946.455,79
			<i>di cui già impegnato alla data odierna</i>		0,00	0,00	0,00
			<i>di cui fondo pluriennale vincolato</i>	0,00	0,00	0,00	0,00
			previsione di cassa	996.549,48	946.681,41		
	Cap. 10449.412 Cod. 12.04.1 Pdc U.1.03.02.05.004 SPESE PER ENERGIA ELETTRICA - IMMOBILI DESTINATI ALL' IMMIGRAZIONE	225,62	previsione di competenza	400,00	400,00	400,00	400,00
			<i>di cui già impegnato alla data odierna</i>		0,00	0,00	0,00
			<i>di cui fondo pluriennale vincolato</i>	0,00	0,00	0,00	0,00
			previsione di cassa	493,69	625,62		
	Cap. 10466.469 Cod. 12.04.1 Pdc U.1.04.01.02.005 TRASFERIMENTI AD UNIONI DI COMUNI - SERVIZI ASSISTENZIALI	0,00	previsione di competenza	996.055,79	946.055,79	946.055,79	946.055,79
			<i>di cui già impegnato alla data odierna</i>		0,00	0,00	0,00
			<i>di cui fondo pluriennale vincolato</i>	0,00	0,00	0,00	0,00
			previsione di cassa	996.055,79	946.055,79		
Totale Programma	04 Interventi per soggetti a rischio di esclusione sociale	225,62	previsione di competenza	996.455,79	946.455,79	946.455,79	946.455,79
			<i>di cui già impegnato alla data odierna</i>		0,00	0,00	0,00
			di cui fondo pluriennale	0,00	0,00	0,00	0,00
			previsione di cassa	996.549,48	946.681,41		
1205 Programma	05 Interventi per le famiglie						
1205 Programma	05 Interventi per le famiglie						
Titolo 1	SPESE CORRENTI	1.105,00	previsione di competenza	38.659,92	38.023,92	38.023,92	38.023,92
			<i>di cui già impegnato alla data odierna</i>		0,00	0,00	0,00
			<i>di cui fondo pluriennale vincolato</i>	0,00	0,00	0,00	0,00
			previsione di cassa	36.219,92	39.121,92		



CITTA' DI CASTEL MAGGIORE PROVINCIA DI BOLOGNA

BILANCIO DI PREVISIONE

PEG - PARTE SPESA per Centro di Responsabilità (Procedimento) - Solo con importi - Anno 2017 (risultante)

MISSIONE, PROGRAMMA, TITOLO	DENOMINAZIONE	RESIDUI PRESUNTI AL TERMINE DEL 2016		PREVISIONI DEFINITIVE DEL 2016	PREVISIONI ANNO	PREVISIONI ANNO	PREVISIONI ANNO
					2017	2018	2019
	Cap. 10468.469 Cod. 12.05.1 Pdc U.1.04.01.02.005 TRASFERIMENTI AD UNIONI DI COMUNI - SERVIZI SOCIALI - UFFICIO DI PIANO	1.105,00	previsione di competenza <i>di cui già impegnato alla data odierna</i> <i>di cui fondo pluriennale vincolato</i>	34.023,92	34.023,92 0,00 0,00	34.023,92 0,00 0,00	34.023,92 0,00 0,00
	Cap. 10479.449 Cod. 12.05.1 Pdc U.1.10.99.99.999 TRASFERIMENTI DIVERSI PER SERVIZIO CIVILE	0,00	previsione di competenza <i>di cui già impegnato alla data odierna</i> <i>di cui fondo pluriennale vincolato</i>	4.636,00	4.000,00 0,00 0,00	4.000,00 0,00 0,00	4.000,00 0,00 0,00
Totale Programma	05 Interventi per le famiglie	1.105,00	previsione di competenza <i>di cui già impegnato alla data odierna</i> di cui fondo pluriennale previsione di cassa	38.659,92	38.023,92 <i>0,00</i> 0,00 5.098,00	38.023,92 <i>0,00</i> 0,00 5.098,00	38.023,92 <i>0,00</i> 0,00 5.098,00
1206 Programma	06 Interventi per il diritto alla casa						
1206 Programma	06 Interventi per il diritto alla casa						
Titolo 1	SPESE CORRENTI	28.846,10	previsione di competenza <i>di cui già impegnato alla data odierna</i> <i>di cui fondo pluriennale vincolato</i>	54.202,26	18.113,51 0,00 0,00	18.113,51 0,00 0,00	18.113,51 0,00 0,00
	Cap. 10433.255 Cod. 12.06.1 Pdc U.1.03.02.03.000 AGGI PER RISCOSSIONE ENTRATE - SERVIZI ASSISTENZIALI	0,00	previsione di competenza <i>di cui già impegnato alla data odierna</i> <i>di cui fondo pluriennale vincolato</i>	7.300,00	2.000,00 0,00 0,00	2.000,00 0,00 0,00	2.000,00 0,00 0,00
	Cap. 10445.412 Cod. 12.06.1 Pdc U.1.03.02.05.004 SPESE PER ENERGIA ELETTRICA - IMMOBILI DESTINATI ALL' EDILIZIA RESIDENZIALE PUBBLICA ERP	257,35	previsione di competenza <i>di cui già impegnato alla data odierna</i> <i>di cui fondo pluriennale vincolato</i>	3.500,00	1.000,00 0,00 0,00	1.000,00 0,00 0,00	1.000,00 0,00 0,00
			previsione di cassa	3.627,28	1.225,74		



CITTA' DI CASTEL MAGGIORE PROVINCIA DI BOLOGNA

BILANCIO DI PREVISIONE

PEG - PARTE SPESA per Centro di Responsabilità (Procedimento) - Solo con importi - Anno 2017 (risultante)

MISSIONE, PROGRAMMA, TITOLO	DENOMINAZIONE	RESIDUI PRESUNTI AL TERMINE DEL 2016		PREVISIONI DEFINITIVE DEL 2016	PREVISIONI ANNO		
					2017	2018	2019
	Cap. 10445.413 Cod. 12.06.1 Pdc U.1.03.02.05.006 ACQUA - IMMOBILI DESTINATI ALL' EDILIZIA RESIDENZIALE PUBBLICA E.R.P. (ERP)	0,00	previsione di competenza <i>di cui già impegnato alla data odierna</i> <i>di cui fondo pluriennale vincolato</i>	0,00	300,00 0,00 0,00	300,00 0,00 0,00	300,00 0,00 0,00
	Cap. 10467.469 Cod. 12.06.1 Pdc U.1.04.01.02.005 TRASFERIMENTI AD UNIONI DI COMUNI - SERVIZIO CASA	28.588,75	previsione di competenza <i>di cui già impegnato alla data odierna</i> <i>di cui fondo pluriennale vincolato</i>	43.402,26	14.813,51 0,00 0,00	14.813,51 0,00 0,00	14.813,51 0,00 0,00
Totale Programma	06 Interventi per il diritto alla casa	28.846,10	previsione di competenza <i>di cui già impegnato alla data odierna</i> di cui fondo pluriennale previsione di cassa	54.202,26	18.113,51 0,00 0,00 14.813,51	18.113,51 0,00 0,00 14.813,51	18.113,51 0,00 0,00 14.813,51
1208 Programma	08 Cooperazione e associazionismo						
1208 Programma	08 Cooperazione e associazionismo						
	Titolo 1 SPESE CORRENTI	729,56	previsione di competenza <i>di cui già impegnato alla data odierna</i> <i>di cui fondo pluriennale vincolato</i>	1.370,00	1.370,00 79,57 0,00	1.370,00 0,00 0,00	1.370,00 0,00 0,00
	Cap. 10431.179 Cod. 12.08.1 Pdc U.1.03.02.13.001 VIGILANZA IMMOBILI COMUNALI - PATRIMONIO DESTINATO A VOLONTARIATO	716,09	previsione di competenza <i>di cui già impegnato alla data odierna</i> <i>di cui fondo pluriennale vincolato</i>	1.023,74	820,00 79,57 0,00	820,00 0,00 0,00	820,00 0,00 0,00
	Cap. 10446.411 Cod. 12.08.1 Pdc U.1.03.02.05.001 SPESE TELEFONICHE - CASA DEL VOLONTARIATO	8,16	previsione di competenza <i>di cui già impegnato alla data odierna</i> <i>di cui fondo pluriennale vincolato</i>	250,00	250,00 0,00 0,00	250,00 0,00 0,00	250,00 0,00 0,00
			previsione di cassa	250,00	250,00	250,00	250,00



CITTA' DI CASTEL MAGGIORE PROVINCIA DI BOLOGNA

BILANCIO DI PREVISIONE

PEG - PARTE SPESA per Centro di Responsabilità (Procedimento) - Solo con importi - Anno 2017 (risultante)

MISSIONE, PROGRAMMA, TITOLO	DENOMINAZIONE	RESIDUI PRESUNTI AL TERMINE DEL 2016		PREVISIONI DEFINITIVE DEL 2016	PREVISIONI ANNO	PREVISIONI ANNO	PREVISIONI ANNO
					2017	2018	2019
	Cap. 10446.413 Cod. 12.08.1 Pdc U.1.03.02.05.005 ACQUA - CASA DEL VOLONTARIATO	5,31	previsione di competenza <i>di cui già impegnato alla data odierna</i> <i>di cui fondo pluriennale vincolato</i>	96,26	300,00 0,00 0,00	300,00 0,00 0,00	300,00 0,00 0,00
Totale Programma	08 Cooperazione e associazionismo	729,56	previsione di competenza <i>di cui già impegnato alla data odierna</i> <i>di cui fondo pluriennale</i> previsione di cassa	1.370,00 0,00 1.528,91	1.370,00 0,00 2.091,40	1.370,00 0,00 2.091,40	1.370,00 0,00 2.091,40
TOTALE MISSIONE	12 Diritti sociali, politiche sociali e famiglia	63.790,40	previsione di competenza <i>di cui già impegnato alla data odierna</i> <i>di cui fondo pluriennale</i> previsione di cassa	2.146.381,77 0,00 2.182.757,71	1.990.781,02 198,92 1.996.511,84	1.990.781,02 0,00 1.996.511,84	1.990.781,02 0,00 1.996.511,84
MISSIONE	13 Tutela della salute						
1307 Programma	07 Ulteriori spese in materia sanitaria						
MISSIONE	13 Tutela della salute						
1307 Programma	07 Ulteriori spese in materia sanitaria						
Titolo 1	SPESE CORRENTI	33,54	previsione di competenza <i>di cui già impegnato alla data odierna</i> <i>di cui fondo pluriennale vincolato</i>	50,00	50,00 0,00 0,00	50,00 0,00 0,00	50,00 0,00 0,00
	Cap. 10438.413 Cod. 13.07.1 Pdc U.1.03.02.05.005 ACQUA - BAGNI PUBBLICI	33,54	previsione di competenza <i>di cui già impegnato alla data odierna</i> <i>di cui fondo pluriennale vincolato</i>	50,00	50,00 0,00 0,00	50,00 0,00 0,00	50,00 0,00 0,00
Totale Programma	07 Ulteriori spese in materia sanitaria	33,54	previsione di competenza <i>di cui già impegnato alla data odierna</i> <i>di cui fondo pluriennale</i> previsione di cassa	50,00 0,00 56,40	50,00 0,00 83,54	50,00 0,00 83,54	50,00 0,00 83,54



CITTA' DI CASTEL MAGGIORE PROVINCIA DI BOLOGNA

BILANCIO DI PREVISIONE

PEG - PARTE SPESA per Centro di Responsabilità (Procedimento) - Solo con importi - Anno 2017 (risultante)

MISSIONE, PROGRAMMA, TITOLO	DENOMINAZIONE	RESIDUI PRESUNTI AL TERMINE DEL 2016		PREVISIONI DEFINITIVE DEL 2016	PREVISIONI ANNO	PREVISIONI ANNO	PREVISIONI ANNO
					2017	2018	2019
TOTALE MISSIONE	13	Tutela della salute	33,54	previsione di competenza	50,00	50,00	50,00
				<i>di cui già impegnato alla data odierna</i>		0,00	0,00
				<i>di cui fondo pluriennale</i>	0,00	0,00	0,00
				previsione di cassa	56,40	83,54	
MISSIONE	15	Politiche per il lavoro e la formazione professionale					
1502 Programma	02	Formazione professionale					
MISSIONE	15	Politiche per il lavoro e la formazione professionale					
1502 Programma	02	Formazione professionale					
	Titolo 1	SPESE CORRENTI	0,00	previsione di competenza	20.928,04	20.928,04	20.928,04
				<i>di cui già impegnato alla data odierna</i>		0,00	0,00
				<i>di cui fondo pluriennale vincolato</i>	0,00	0,00	0,00
				previsione di cassa	23.246,04	20.928,04	
		Cap. 4566.469 Cod. 15.02.1 Pdc U.1.04.01.02.005 TRASFERIMENTI AD UNIONE - SERVIZIO CIOP	0,00	previsione di competenza	20.928,04	20.928,04	20.928,04
				<i>di cui già impegnato alla data odierna</i>		0,00	0,00
				<i>di cui fondo pluriennale vincolato</i>	0,00	0,00	0,00
				previsione di cassa	20.928,04	20.928,04	
		Cap. 10439.199 Cod. 15.02.1 Pdc U.1.03.02.99.999 PRESTAZIONI PER SERVIZI SPECIFICI - SERVIZIO CIOP	0,00	previsione di competenza	0,00	0,00	0,00
				<i>di cui già impegnato alla data odierna</i>		0,00	0,00
				<i>di cui fondo pluriennale vincolato</i>	0,00	0,00	0,00
				previsione di cassa	2.318,00	0,00	
Totale Programma	02	Formazione professionale	0,00	previsione di competenza	20.928,04	20.928,04	20.928,04
				<i>di cui già impegnato alla data odierna</i>		0,00	0,00
				<i>di cui fondo pluriennale</i>	0,00	0,00	0,00
				previsione di cassa	23.246,04	20.928,04	
TOTALE MISSIONE	15	Politiche per il lavoro e la formazione professionale	0,00	previsione di competenza	20.928,04	20.928,04	20.928,04
				<i>di cui già impegnato alla data odierna</i>		0,00	0,00
				<i>di cui fondo pluriennale</i>	0,00	0,00	0,00
				previsione di cassa	23.246,04	20.928,04	



CITTA' DI CASTEL MAGGIORE PROVINCIA DI BOLOGNA

BILANCIO DI PREVISIONE

PEG - PARTE SPESA per Centro di Responsabilità (Procedimento) - Solo con importi - Anno 2017 (risultante)

MISSIONE, PROGRAMMA, TITOLO	DENOMINAZIONE	RESIDUI PRESUNTI AL TERMINE DEL 2016	PREVISIONI DEFINITIVE DEL 2016	PREVISIONI ANNO 2017	PREVISIONI ANNO 2018	PREVISIONI ANNO 2019		
MISSIONE	17	Energia e diversificazione delle fonti energetiche						
1701	Programma	01	Fonti energetiche					
MISSIONE	17	Energia e diversificazione delle fonti energetiche						
1701	Programma	01	Fonti energetiche					
	Titolo 1	SPESE CORRENTI	0,00	previsione di competenza	3.216,52	3.216,52	3.216,52	3.216,52
				<i>di cui già impegnato alla data odierna</i>		0,00	0,00	0,00
				<i>di cui fondo pluriennale vincolato</i>	0,00	0,00	0,00	0,00
				previsione di cassa	3.216,52	3.216,52		
		Cap. 9665.469 Cod. 17.01.1 Pdc U.1.04.01.02.005 TRASFERIMENTI AD UNIONI DI COMUNI - RISPARMIO ENERGETICO,ALTRI INTERVENTI TUTELA AMBIENTALE	0,00	previsione di competenza	3.216,52	3.216,52	3.216,52	3.216,52
				<i>di cui già impegnato alla data odierna</i>		0,00	0,00	0,00
				<i>di cui fondo pluriennale vincolato</i>	0,00	0,00	0,00	0,00
				previsione di cassa	3.216,52	3.216,52		
Totale Programma	01	Fonti energetiche	0,00	previsione di competenza	3.216,52	3.216,52	3.216,52	3.216,52
				<i>di cui già impegnato alla data odierna</i>		0,00	0,00	0,00
				di cui fondo pluriennale	0,00	0,00	0,00	0,00
				previsione di cassa	3.216,52	3.216,52		
TOTALE MISSIONE	17	Energia e diversificazione delle fonti energetiche	0,00	previsione di competenza	3.216,52	3.216,52	3.216,52	3.216,52
				<i>di cui già impegnato alla data odierna</i>		0,00	0,00	0,00
				di cui fondo pluriennale	0,00	0,00	0,00	0,00
				previsione di cassa	3.216,52	3.216,52		
MISSIONE	20	Fondi e accantonamenti						
2001	Programma	01	Fondo di riserva					
MISSIONE	20	Fondi e accantonamenti						
2001	Programma	01	Fondo di riserva					



CITTA' DI CASTEL MAGGIORE PROVINCIA DI BOLOGNA

BILANCIO DI PREVISIONE

PEG - PARTE SPESA per Centro di Responsabilità (Procedimento) - Solo con importi - Anno 2017 (risultante)

MISSIONE, PROGRAMMA, TITOLO	DENOMINAZIONE	RESIDUI PRESUNTI AL TERMINE DEL 2016		PREVISIONI DEFINITIVE DEL 2016	PREVISIONI ANNO		
					2017	2018	2019
Titolo 1	SPESE CORRENTI	0,00	previsione di competenza	53.838,67	75.071,77	99.179,55	99.179,55
			<i>di cui già impegnato alla data odierna</i>		0,00	0,00	0,00
			<i>di cui fondo pluriennale vincolato</i>	0,00	0,00	0,00	0,00
			previsione di cassa	78.943,64	75.071,77		
	Cap. 1399.692 Cod. 20.01.1 Pdc U.1.10.01.01.001 FONDO DI RISERVA	0,00	previsione di competenza	53.838,67	75.071,77	99.179,55	99.179,55
			<i>di cui già impegnato alla data odierna</i>		0,00	0,00	0,00
			<i>di cui fondo pluriennale vincolato</i>	0,00	0,00	0,00	0,00
			previsione di cassa	90,37	0,00		
	Cap. 1399.693 Cod. 20.01.1 Pdc U.1.10.01.01.001 FONDO DI RISERVA - SOLO DI CASSA	0,00	previsione di competenza	0,00	0,00	0,00	0,00
			<i>di cui già impegnato alla data odierna</i>		0,00	0,00	0,00
			<i>di cui fondo pluriennale vincolato</i>	0,00	0,00	0,00	0,00
			previsione di cassa	78.853,27	75.071,77		
Totale Programma	01 Fondo di riserva	0,00	previsione di competenza	53.838,67	75.071,77	99.179,55	99.179,55
			<i>di cui già impegnato alla data odierna</i>		0,00	0,00	0,00
			<i>di cui fondo pluriennale</i>	0,00	0,00	0,00	0,00
			previsione di cassa	78.943,64	75.071,77		
2002 Programma	02 Fondo crediti di dubbia esigibilità						
2002 Programma	02 Fondo crediti di dubbia esigibilità						
Titolo 1	SPESE CORRENTI	0,00	previsione di competenza	992.349,00	842.687,58	892.687,58	892.687,58
			<i>di cui già impegnato alla data odierna</i>		0,00	0,00	0,00
			<i>di cui fondo pluriennale vincolato</i>	0,00	0,00	0,00	0,00
			previsione di cassa	0,00	0,00		
	Cap. 1398.691 Cod. 20.02.1 Pdc U.1.10.01.03.001 FONDO CREDITI DI DUBBIA ESIGIBILITA'	0,00	previsione di competenza	992.349,00	842.687,58	892.687,58	892.687,58
			<i>di cui già impegnato alla data odierna</i>		0,00	0,00	0,00
			<i>di cui fondo pluriennale vincolato</i>	0,00	0,00	0,00	0,00
			previsione di cassa	0,00	0,00		



CITTA' DI CASTEL MAGGIORE PROVINCIA DI BOLOGNA

BILANCIO DI PREVISIONE

PEG - PARTE SPESA per Centro di Responsabilità (Procedimento) - Solo con importi - Anno 2017 (risultante)

MISSIONE, PROGRAMMA, TITOLO	DENOMINAZIONE	RESIDUI PRESUNTI AL TERMINE DEL 2016		PREVISIONI DEFINITIVE DEL 2016	PREVISIONI ANNO	PREVISIONI ANNO	PREVISIONI ANNO
					2017	2018	2019
Totale Programma	02 Fondo crediti di dubbia esigibilità	0,00	previsione di competenza	992.349,00	842.687,58	892.687,58	892.687,58
			<i>di cui già impegnato alla data odierna</i>		<i>0,00</i>	<i>0,00</i>	<i>0,00</i>
			di cui fondo pluriennale	0,00	0,00	0,00	0,00
			previsione di cassa	0,00	0,00		
2003 Programma	03 Altri Fondi						
2003 Programma	03 Altri Fondi						
Titolo 1	SPESE CORRENTI	0,00	previsione di competenza	107.312,42	107.312,42	107.312,42	107.312,42
			<i>di cui già impegnato alla data odierna</i>		<i>0,00</i>	<i>0,00</i>	<i>0,00</i>
			<i>di cui fondo pluriennale vincolato</i>	<i>0,00</i>	<i>0,00</i>	<i>0,00</i>	<i>0,00</i>
			previsione di cassa	131.824,64	0,00		
	Cap. 1398.692 Cod. 20.03.1 Pdc U.1.10.01.99.999 FONDO RISCHI SOCCOMBENZE	0,00	previsione di competenza	0,00	0,00	0,00	0,00
			<i>di cui già impegnato alla data odierna</i>		<i>0,00</i>	<i>0,00</i>	<i>0,00</i>
			<i>di cui fondo pluriennale vincolato</i>	<i>0,00</i>	<i>0,00</i>	<i>0,00</i>	<i>0,00</i>
			previsione di cassa	80.000,00	0,00		
	Cap. 1398.693 Cod. 20.03.1 Pdc U.1.10.01.99.999 FONDO INDENNITA' FINE MANDATO	0,00	previsione di competenza	0,00	0,00	0,00	0,00
			<i>di cui già impegnato alla data odierna</i>		<i>0,00</i>	<i>0,00</i>	<i>0,00</i>
			<i>di cui fondo pluriennale vincolato</i>	<i>0,00</i>	<i>0,00</i>	<i>0,00</i>	<i>0,00</i>
			previsione di cassa	1.824,64	0,00		
	Cap. 1398.694 Cod. 20.03.1 Pdc U.1.10.01.99.999 FONDO PASSIVITA' POTENZIALI	0,00	previsione di competenza	107.312,42	107.312,42	107.312,42	107.312,42
			<i>di cui già impegnato alla data odierna</i>		<i>0,00</i>	<i>0,00</i>	<i>0,00</i>
			<i>di cui fondo pluriennale vincolato</i>	<i>0,00</i>	<i>0,00</i>	<i>0,00</i>	<i>0,00</i>
			previsione di cassa	0,00	0,00		
	Cap. 1398.699 Cod. 20.03.1 Pdc U.1.10.01.99.999 ACCANTONAMENTI PREVISTI DALL' AMMINISTRAZIONE	0,00	previsione di competenza	0,00	0,00	0,00	0,00
			<i>di cui già impegnato alla data odierna</i>		<i>0,00</i>	<i>0,00</i>	<i>0,00</i>
			<i>di cui fondo pluriennale vincolato</i>	<i>0,00</i>	<i>0,00</i>	<i>0,00</i>	<i>0,00</i>
			previsione di cassa	50.000,00	0,00		



CITTA' DI CASTEL MAGGIORE PROVINCIA DI BOLOGNA

BILANCIO DI PREVISIONE

PEG - PARTE SPESA per Centro di Responsabilità (Procedimento) - Solo con importi - Anno 2017 (risultante)

MISSIONE, PROGRAMMA, TITOLO	DENOMINAZIONE	RESIDUI PRESUNTI AL TERMINE DEL 2016		PREVISIONI DEFINITIVE DEL 2016	PREVISIONI ANNO	PREVISIONI ANNO	PREVISIONI ANNO
					2017	2018	2019
Totale Programma	03 Altri Fondi	0,00	previsione di competenza	107.312,42	107.312,42	107.312,42	107.312,42
			<i>di cui già impegnato alla data odierna</i>		0,00	0,00	0,00
			di cui fondo pluriennale	0,00	0,00	0,00	0,00
			previsione di cassa	131.824,64	0,00		
TOTALE MISSIONE	20 Fondi e accantonamenti	0,00	previsione di competenza	1.153.500,09	1.025.071,77	1.099.179,55	1.099.179,55
			<i>di cui già impegnato alla data odierna</i>		0,00	0,00	0,00
			di cui fondo pluriennale	0,00	0,00	0,00	0,00
			previsione di cassa	210.768,28	75.071,77		
MISSIONE	50 Debito pubblico						
5002 Programma	02 Quota capitale ammortamento mutui e prestiti obbligazionari						
MISSIONE	50 Debito pubblico						
5002 Programma	02 Quota capitale ammortamento mutui e prestiti obbligazionari						
	Titolo 4						
	Rimborso di prestiti	0,00	previsione di competenza	10.500,00	0,00	0,00	0,00
			<i>di cui già impegnato alla data odierna</i>		0,00	0,00	0,00
			<i>di cui fondo pluriennale vincolato</i>	0,00	0,00	0,00	0,00
			previsione di cassa	10.587,75	0,00		
	Cap. 41311.830 Cod. 50.02.4 Pdc U.4.03.01.04.004 RIMBORSO QUOTE CAPITALE MUTUI CASSA DEPOSITI E PRESTITI - GESTIONE ECONOMICA, FINANZIARIA,	0,00	previsione di competenza	10.500,00	0,00	0,00	0,00
			<i>di cui già impegnato alla data odierna</i>		0,00	0,00	0,00
			<i>di cui fondo pluriennale vincolato</i>	0,00	0,00	0,00	0,00
			previsione di cassa	10.587,75	0,00		
Totale Programma	02 Quota capitale ammortamento mutui e prestiti obbligazionari	0,00	previsione di competenza	10.500,00	0,00	0,00	0,00
			<i>di cui già impegnato alla data odierna</i>		0,00	0,00	0,00
			di cui fondo pluriennale	0,00	0,00	0,00	0,00
			previsione di cassa	10.587,75	0,00		
TOTALE MISSIONE	50 Debito pubblico	0,00	previsione di competenza	10.500,00	0,00	0,00	0,00
			<i>di cui già impegnato alla data odierna</i>		0,00	0,00	0,00
			di cui fondo pluriennale	0,00	0,00	0,00	0,00
			previsione di cassa	10.587,75	0,00		



CITTA' DI CASTEL MAGGIORE PROVINCIA DI BOLOGNA

BILANCIO DI PREVISIONE

PEG - PARTE SPESA per Centro di Responsabilità (Procedimento) - Solo con importi - Anno 2017 (risultante)

MISSIONE, PROGRAMMA, TITOLO	DENOMINAZIONE	RESIDUI PRESUNTI AL TERMINE DEL 2016	PREVISIONI DEFINITIVE DEL 2016	PREVISIONI ANNO 2017	PREVISIONI ANNO 2018	PREVISIONI ANNO 2019	
MISSIONE	60	Anticipazioni finanziarie					
6001	Programma	01	Chiusura Anticipazioni ricevute da istituto tesoriere/cassiere				
MISSIONE	60	Anticipazioni finanziarie					
6001	Programma	01	Chiusura Anticipazioni ricevute da istituto tesoriere/cassiere				
	Titolo 5		CHIUSURA DI ANTICIPAZIONI RICEVUTE DA ISTITUTO TESORIERE/CASSIERE	0,00	2.600.000,00	2.600.000,00	2.600.000,00
			previsione di competenza	2.600.000,00	2.600.000,00	2.600.000,00	2.600.000,00
			<i>di cui già impegnato alla data odierna</i>		0,00	0,00	0,00
			<i>di cui fondo pluriennale vincolato</i>	0,00	0,00	0,00	0,00
			previsione di cassa	0,00	2.600.000,00		
			Cap. 41301.0 Cod. 60.01.5 Pdc U.5.01.01.01.001 RIMBORSO ANTICIPAZIONE CASSA - SERVIZIO CONTABILITA'	0,00	2.600.000,00	2.600.000,00	2.600.000,00
			previsione di competenza	2.600.000,00	2.600.000,00	2.600.000,00	2.600.000,00
			<i>di cui già impegnato alla data odierna</i>		0,00	0,00	0,00
			<i>di cui fondo pluriennale vincolato</i>	0,00	0,00	0,00	0,00
			previsione di cassa	0,00	2.600.000,00		
Totale Programma	01	Chiusura Anticipazioni ricevute da istituto tesoriere/cassiere	0,00	previsione di competenza	2.600.000,00	2.600.000,00	2.600.000,00
				<i>di cui già impegnato alla data odierna</i>		0,00	0,00
				di cui fondo pluriennale	0,00	0,00	0,00
				previsione di cassa	0,00	2.600.000,00	
TOTALE MISSIONE	60	Anticipazioni finanziarie	0,00	previsione di competenza	2.600.000,00	2.600.000,00	2.600.000,00
				<i>di cui già impegnato alla data odierna</i>		0,00	0,00
				di cui fondo pluriennale	0,00	0,00	0,00
				previsione di cassa	0,00	2.600.000,00	
MISSIONE	99	Servizi per conto terzi					
9901	Programma	01	Servizi per conto terzi - Partite di giro				
MISSIONE	99	Servizi per conto terzi					
9901	Programma	01	Servizi per conto terzi - Partite di giro				



CITTA' DI CASTEL MAGGIORE PROVINCIA DI BOLOGNA

BILANCIO DI PREVISIONE

PEG - PARTE SPESA per Centro di Responsabilità (Procedimento) - Solo con importi - Anno 2017 (risultante)

MISSIONE, PROGRAMMA, TITOLO	DENOMINAZIONE	RESIDUI PRESUNTI AL TERMINE DEL 2016		PREVISIONI DEFINITIVE DEL 2016	PREVISIONI ANNO		
					2017	2018	2019
Titolo 7	SPESE PER CONTO TERZI E PARTITE DI GIRO	633.022,91	previsione di competenza	1.380.000,00	1.335.000,00	1.335.000,00	1.335.000,00
			<i>di cui già impegnato alla data odierna</i>		0,00	0,00	0,00
			<i>di cui fondo pluriennale vincolato</i>	0,00	0,00	0,00	0,00
			previsione di cassa	1.578.743,58	1.950.658,14		
	Cap. 50020.928 Cod. 99.01.7 Pdc U.7.01.03.01.001	0,00	previsione di competenza	5.000,00	5.000,00	5.000,00	5.000,00
	RITENUTE ERARIALI DIVERSE (PREMI, ESPROPRI, ECC...) - CONTO TERZI		<i>di cui già impegnato alla data odierna</i>		0,00	0,00	0,00
			<i>di cui fondo pluriennale vincolato</i>	0,00	0,00	0,00	0,00
			previsione di cassa	5.000,00	5.000,00		
	Cap. 50040.0 Cod. 99.01.7 Pdc U.7.02.04.02.001	83.816,07	previsione di competenza	20.000,00	20.000,00	20.000,00	20.000,00
	RESTITUZIONE DI DEPOSITI CAUZIONALI (CAP.50040) - SPESE PER SERVIZI PER CONTO DI TERZI		<i>di cui già impegnato alla data odierna</i>		0,00	0,00	0,00
			<i>di cui fondo pluriennale vincolato</i>	0,00	0,00	0,00	0,00
			previsione di cassa	104.334,86	103.766,07		
	Cap. 50050.950 Cod. 99.01.7 Pdc U.7.02.99.99.999	14.772,92	previsione di competenza	100.000,00	100.000,00	100.000,00	100.000,00
	SPESE PER CONTO DI TERZI - SPESE PER SERVIZI PER CONTO DI TERZI		<i>di cui già impegnato alla data odierna</i>		0,00	0,00	0,00
			<i>di cui fondo pluriennale vincolato</i>	0,00	0,00	0,00	0,00
			previsione di cassa	183.670,18	114.772,92		
	Cap. 50051.950 Cod. 99.01.7 Pdc U.7.02.05.01.001	534.433,92	previsione di competenza	1.200.000,00	1.200.000,00	1.200.000,00	1.200.000,00
	SPLIT PAYMENT - IVA ISTITUZIONALE		<i>di cui già impegnato alla data odierna</i>		0,00	0,00	0,00
			<i>di cui fondo pluriennale vincolato</i>	0,00	0,00	0,00	0,00
			previsione di cassa	1.200.000,00	1.717.119,15		
	Cap. 50051.951 Cod. 99.01.7 Pdc U.7.02.05.01.001	0,00	previsione di competenza	45.000,00	0,00	0,00	0,00
	SPLIT PAYMENT - IVA COMMERCIALE		<i>di cui già impegnato alla data odierna</i>		0,00	0,00	0,00
			<i>di cui fondo pluriennale vincolato</i>	0,00	0,00	0,00	0,00
			previsione di cassa	75.738,54	0,00		
	Cap. 50060.959 Cod. 99.01.7 Pdc U.7.01.99.03.001	0,00	previsione di competenza	10.000,00	10.000,00	10.000,00	10.000,00
	ANTICIPAZIONE DI FONDI PER IL SERVIZIO ECONOMATO		<i>di cui già impegnato alla data odierna</i>		0,00	0,00	0,00
			<i>di cui fondo pluriennale vincolato</i>	0,00	0,00	0,00	0,00
			previsione di cassa	10.000,00	10.000,00		



CITTA' DI CASTEL MAGGIORE PROVINCIA DI BOLOGNA

BILANCIO DI PREVISIONE

PEG - PARTE SPESA per Centro di Responsabilità (Procedimento) - Solo con importi - Anno 2017 (risultante)

MISSIONE, PROGRAMMA, TITOLO	DENOMINAZIONE	RESIDUI PRESUNTI AL TERMINE DEL 2016		PREVISIONI DEFINITIVE DEL 2016				
					PREVISIONI ANNO 2017	PREVISIONI ANNO 2018	PREVISIONI ANNO 2019	
Totale Programma	01	Servizi per conto terzi - Partite di giro	633.022,91	previsione di competenza	1.380.000,00	1.335.000,00	1.335.000,00	1.335.000,00
				<i>di cui già impegnato alla data odierna</i>		<i>0,00</i>	<i>0,00</i>	<i>0,00</i>
				<i>di cui fondo pluriennale</i>	<i>0,00</i>	<i>0,00</i>	<i>0,00</i>	<i>0,00</i>
				previsione di cassa	1.578.743,58	1.950.658,14		
TOTALE MISSIONE	99	Servizi per conto terzi	633.022,91	previsione di competenza	1.380.000,00	1.335.000,00	1.335.000,00	1.335.000,00
				<i>di cui già impegnato alla data odierna</i>		<i>0,00</i>	<i>0,00</i>	<i>0,00</i>
				<i>di cui fondo pluriennale</i>	<i>0,00</i>	<i>0,00</i>	<i>0,00</i>	<i>0,00</i>
				previsione di cassa	1.578.743,58	1.950.658,14		
Totale Responsabile	B400	SERVIZIO RAGIONERIA	1.075.588,27	previsione di competenza	10.891.335,13	10.088.196,12	10.107.286,12	10.107.286,12
				<i>di cui già impegnato alla data odierna</i>		92.441,55	48.529,29	5.228,92
				<i>di cui fondo pluriennale</i>	0,00	0,00	0,00	0,00
				previsione di cassa	7.773.976,07	9.931.023,64		
Totale Area	B400	SERVIZIO RAGIONERIA	0,00	previsione di competenza	10.891.335,13	10.088.196,12	10.107.286,12	10.107.286,12
				<i>di cui già impegnato alla data</i>		92.441,55	48.529,29	5.228,92
				<i>di cui fondo pluriennale</i>	0,00	0,00	0,00	0,00
				previsione di cassa	7.773.976,07	9.931.023,64		



CITTA' DI CASTEL MAGGIORE PROVINCIA DI BOLOGNA

BILANCIO DI PREVISIONE

PEG - PARTE SPESA per Centro di Responsabilità (Procedimento) - Solo con importi - Anno 2017 (risultante)

MISSIONE, PROGRAMMA, TITOLO	DENOMINAZIONE	RESIDUI PRESUNTI AL TERMINE DEL 2016	PREVISIONI DEFINITIVE DEL 2016	PREVISIONI ANNO	PREVISIONI ANNO	PREVISIONI ANNO		
				2017	2018	2019		
B500	SERVIZIO TRIBUTI							
B500	SERVIZIO TRIBUTI							
MISSIONE	1	Servizi istituzionali e generali e di gestione						
0104	Programma	04	Gestione delle entrate tributarie e servizi fiscali					
MISSIONE	1	Servizi istituzionali e generali e di gestione						
0104	Programma	04	Gestione delle entrate tributarie e servizi fiscali					
	Titolo 1	SPESE CORRENTI	40.456,89	previsione di competenza	122.000,00	144.000,00	127.000,00	127.000,00
				<i>di cui già impegnato alla data odierna</i>		28.875,57	0,00	0,00
				<i>di cui fondo pluriennale vincolato</i>	0,00	0,00	0,00	0,00
				previsione di cassa	153.870,53	183.894,49		
		Cap. 1421.87 Cod. 01.04.1 Pdc	0,00	previsione di competenza	500,00	500,00	500,00	500,00
		U.1.03.01.02.999		<i>di cui già impegnato alla data odierna</i>		0,00	0,00	0,00
		ACQUISTO BENI DIVERSI - SERVIZIO		<i>di cui fondo pluriennale vincolato</i>	0,00	0,00	0,00	0,00
		ENTRATE		previsione di cassa	500,00	500,00		
		Cap. 1433.255 Cod. 01.04.1 Pdc	28.560,61	previsione di competenza	59.154,43	50.000,00	50.000,00	50.000,00
		U.1.03.02.03.000		<i>di cui già impegnato alla data odierna</i>		23.912,00	0,00	0,00
		SPESE RISCOSSIONE ENTRATE - GESTIONE		<i>di cui fondo pluriennale vincolato</i>	0,00	0,00	0,00	0,00
		DELLE ENTRATE TRIBUTARIE E SERVIZI		previsione di cassa	87.587,58	77.998,21		
		FISCALI		previsione di competenza	6.345,57	5.500,00	5.500,00	5.500,00
		Cap. 1433.259 Cod. 01.04.1 Pdc	6.115,57	<i>di cui già impegnato alla data odierna</i>		4.963,57	0,00	0,00
		U.1.03.02.99.000		<i>di cui fondo pluriennale vincolato</i>	0,00	0,00	0,00	0,00
		PRESTAZIONI DIVERSE - SERVIZIO ENTRATE		previsione di cassa	6.575,57	11.615,57		
		Cap. 1435.310 Cod. 01.04.1 Pdc	0,00	previsione di competenza	10.000,00	10.000,00	0,00	0,00
		U.1.03.02.11.999		<i>di cui già impegnato alla data odierna</i>		0,00	0,00	0,00
		INCARICHI TECNICI - VALUTAZIONI DELLE		<i>di cui fondo pluriennale vincolato</i>	0,00	0,00	0,00	0,00
		AREE AI FINI IMU		previsione di cassa	10.000,00	10.000,00		



CITTA' DI CASTEL MAGGIORE PROVINCIA DI BOLOGNA

BILANCIO DI PREVISIONE

PEG - PARTE SPESA per Centro di Responsabilità (Procedimento) - Solo con importi - Anno 2017 (risultante)

MISSIONE, PROGRAMMA, TITOLO	DENOMINAZIONE	RESIDUI PRESUNTI AL TERMINE DEL 2016		PREVISIONI DEFINITIVE DEL 2016	PREVISIONI ANNO		
					2017	2018	2019
	Cap. 1475.553 Cod. 01.04.1 Pdc U.1.10.99.99.999 TRASFERIMENTO ANCI-CNC FISCALITA' LOCALE L.133/99 CONTRIBUTO 0,6/.. RISCOSSIONI ICI	5.780,71	previsione di competenza <i>di cui già impegnato alla data odierna</i> <i>di cui fondo pluriennale vincolato</i>	6.000,00	6.000,00 0,00 0,00	6.000,00 0,00 0,00	6.000,00 0,00 0,00
	Cap. 1493.635 Cod. 01.04.1 Pdc U.1.09.99.05.001 SGRAVI E RESTITUZIONE DI TRIBUTI (ESCLUSO TARI) A IMPRESE	0,00	previsione di competenza <i>di cui già impegnato alla data odierna</i> <i>di cui fondo pluriennale vincolato</i>	20.663,00	25.000,00 0,00 0,00	25.000,00 0,00 0,00	25.000,00 0,00 0,00
	Cap. 1493.636 Cod. 01.04.1 Pdc U.1.09.99.04.001 SGRAVI E RESTITUZIONE DI TRIBUTI (ESCLUSO TARI) A FAMIGLIE	0,00	previsione di competenza <i>di cui già impegnato alla data odierna</i> <i>di cui fondo pluriennale vincolato</i>	10.843,00	20.000,00 0,00 0,00	20.000,00 0,00 0,00	20.000,00 0,00 0,00
	Cap. 1493.638 Cod. 01.04.1 Pdc U.1.09.99.04.001 SGRAVI E RESTITUZIONE DI TRIBUTI - TARI - A FAMIGLIE	0,00	previsione di competenza <i>di cui già impegnato alla data odierna</i> <i>di cui fondo pluriennale vincolato</i>	2.434,22	20.000,00 0,00 0,00	20.000,00 0,00 0,00	20.000,00 0,00 0,00
	Cap. 1493.639 Cod. 01.04.1 Pdc U.1.09.99.05.001 SGRAVI E RESTITUZIONE DI TRIBUTI - TARI - A IMPRESE	0,00	previsione di competenza <i>di cui già impegnato alla data odierna</i> <i>di cui fondo pluriennale vincolato</i>	6.059,78	7.000,00 0,00 0,00	0,00 0,00 0,00	0,00 0,00 0,00
Totale Programma	04 Gestione delle entrate tributarie e servizi fiscali	40.456,89	previsione di competenza <i>di cui già impegnato alla data odierna</i> di cui fondo pluriennale previsione di cassa	122.000,00	144.000,00 28.875,57 0,00	127.000,00 0,00 0,00	127.000,00 0,00 0,00
0111 Programma	11 Altri servizi generali			153.870,53	183.894,49		
0111 Programma	11 Altri servizi generali						



CITTA' DI CASTEL MAGGIORE PROVINCIA DI BOLOGNA

BILANCIO DI PREVISIONE

PEG - PARTE SPESA per Centro di Responsabilità (Procedimento) - Solo con importi - Anno 2017 (risultante)

MISSIONE, PROGRAMMA, TITOLO	DENOMINAZIONE	RESIDUI PRESUNTI AL TERMINE DEL 2016		PREVISIONI DEFINITIVE DEL 2016	PREVISIONI ANNO		
					2017	2018	2019
Titolo 1	SPESE CORRENTI	0,00	previsione di competenza	10.000,00	0,00	0,00	0,00
			<i>di cui già impegnato alla data odierna</i>		0,00	0,00	0,00
			<i>di cui fondo pluriennale vincolato</i>	0,00	0,00	0,00	0,00
			previsione di cassa	10.000,00	0,00		
	Cap. 1435.309 Cod. 01.11.1 Pdc U.1.03.02.11.006 INCARICHI TECNICI PER GESTIONE DEL CONTENZIOSO	0,00	previsione di competenza	10.000,00	0,00	0,00	0,00
			<i>di cui già impegnato alla data odierna</i>		0,00	0,00	0,00
			<i>di cui fondo pluriennale vincolato</i>	0,00	0,00	0,00	0,00
			previsione di cassa	10.000,00	0,00		
Totale Programma	11 Altri servizi generali	0,00	previsione di competenza	10.000,00	0,00	0,00	0,00
			<i>di cui già impegnato alla data odierna</i>		0,00	0,00	0,00
			di cui fondo pluriennale	0,00	0,00	0,00	0,00
			previsione di cassa	10.000,00	0,00		
TOTALE MISSIONE	1 Servizi istituzionali e generali e di gestione	40.456,89	previsione di competenza	132.000,00	144.000,00	127.000,00	127.000,00
			<i>di cui già impegnato alla data odierna</i>		28.875,57	0,00	0,00
			di cui fondo pluriennale	0,00	0,00	0,00	0,00
			previsione di cassa	163.870,53	183.894,49		
MISSIONE	9 Sviluppo sostenibile e tutela del territorio e dell'ambiente						
0903 Programma	03 Rifiuti						
MISSIONE	9 Sviluppo sostenibile e tutela del territorio e dell'ambiente						
0903 Programma	03 Rifiuti						
Titolo 1	SPESE CORRENTI	0,47	previsione di competenza	0,00	0,00	0,00	0,00
			<i>di cui già impegnato alla data odierna</i>		0,00	0,00	0,00
			<i>di cui fondo pluriennale vincolato</i>	0,00	0,00	0,00	0,00
			previsione di cassa	31.010,11	0,47		
	Cap. 9534.260 Cod. 09.03.1 Pdc U.1.03.02.15.004 PRESTAZIONI AMMINISTRATIVE LEGATE AL SERVIZIO RIFIUTI E SPAZZAMENTO	0,47	previsione di competenza	0,00	0,00	0,00	0,00
			<i>di cui già impegnato alla data odierna</i>		0,00	0,00	0,00
			<i>di cui fondo pluriennale vincolato</i>	0,00	0,00	0,00	0,00
			previsione di cassa	31.010,11	0,47		



CITTA' DI CASTEL MAGGIORE PROVINCIA DI BOLOGNA

BILANCIO DI PREVISIONE

PEG - PARTE SPESA per Centro di Responsabilità (Procedimento) - Solo con importi - Anno 2017 (risultante)

MISSIONE, PROGRAMMA, TITOLO	DENOMINAZIONE	RESIDUI PRESUNTI AL TERMINE DEL 2016		PREVISIONI DEFINITIVE DEL 2016	PREVISIONI ANNO	PREVISIONI ANNO	PREVISIONI ANNO
					2017	2018	2019
Totale Programma	03	Rifiuti	0,47	previsione di competenza	0,00	0,00	0,00
				<i>di cui già impegnato alla data odierna</i>		0,00	0,00
				di cui fondo pluriennale	0,00	0,00	0,00
				previsione di cassa	31.010,11	0,47	
TOTALE MISSIONE	9	Sviluppo sostenibile e tutela del territorio e dell'ambiente	0,47	previsione di competenza	0,00	0,00	0,00
				<i>di cui già impegnato alla data odierna</i>		0,00	0,00
				di cui fondo pluriennale	0,00	0,00	0,00
				previsione di cassa	31.010,11	0,47	
MISSIONE	14	Sviluppo economico e competitività					
1402 Programma	02	Commercio - reti distributive - tutela dei consumatori					
MISSIONE	14	Sviluppo economico e competitività					
1402 Programma	02	Commercio - reti distributive - tutela dei consumatori					
	Titolo 1	SPESE CORRENTI	0,00	previsione di competenza	10.000,00	10.000,00	10.000,00
				<i>di cui già impegnato alla data odierna</i>		0,00	0,00
				<i>di cui fondo pluriennale vincolato</i>	0,00	0,00	0,00
				previsione di cassa	10.000,00	10.000,00	
		Cap. 11569.501 Cod. 14.02.1 Pdc U.1.04.03.99.000	0,00	previsione di competenza	10.000,00	10.000,00	10.000,00
				<i>di cui già impegnato alla data odierna</i>		0,00	0,00
		AZIONI A SUPPORTO DELLE ATTIVITA' IMPRENDITORIALI - CONTRIBUTI LEGATI A TRIBUTI LOCALI		<i>di cui fondo pluriennale vincolato</i>	0,00	0,00	0,00
				previsione di cassa	10.000,00	10.000,00	
Totale Programma	02	Commercio - reti distributive - tutela dei consumatori	0,00	previsione di competenza	10.000,00	10.000,00	10.000,00
				<i>di cui già impegnato alla data odierna</i>		0,00	0,00
				di cui fondo pluriennale	0,00	0,00	0,00
				previsione di cassa	10.000,00	10.000,00	
TOTALE MISSIONE	14	Sviluppo economico e competitività	0,00	previsione di competenza	10.000,00	10.000,00	10.000,00
				<i>di cui già impegnato alla data odierna</i>		0,00	0,00
				di cui fondo pluriennale	0,00	0,00	0,00
				previsione di cassa	10.000,00	10.000,00	



CITTA' DI CASTEL MAGGIORE PROVINCIA DI BOLOGNA

BILANCIO DI PREVISIONE

PEG - PARTE SPESA per Centro di Responsabilità (Procedimento) - Solo con importi - Anno 2017 (risultante)

MISSIONE, PROGRAMMA, TITOLO	DENOMINAZIONE	RESIDUI PRESUNTI AL TERMINE DEL 2016	PREVISIONI DEFINITIVE DEL 2016	PREVISIONI ANNO			
				2017	2018	2019	
MISSIONE	99	Servizi per conto terzi					
9901	Programma	01	Servizi per conto terzi - Partite di giro				
MISSIONE	99	Servizi per conto terzi					
9901	Programma	01	Servizi per conto terzi - Partite di giro				
	Titolo 7	SPESE PER CONTO TERZI E PARTITE DI GIRO	206.859,34	previsione di competenza <i>di cui già impegnato alla data odierna</i>	300.000,00 <i>0,00</i>	300.000,00 <i>0,00</i>	300.000,00 <i>0,00</i>
				<i>di cui fondo pluriennale vincolato</i>	<i>0,00</i>	<i>0,00</i>	<i>0,00</i>
				previsione di cassa	561.274,94	506.859,34	
		Cap. 50050.955 Cod. 99.01.7 Pdc U.7.02.05.01.001 INCASSO 5% PER PROVINCIA PER RISCOSSIONE TASSE	206.859,34	previsione di competenza <i>di cui già impegnato alla data odierna</i>	300.000,00 <i>0,00</i>	300.000,00 <i>0,00</i>	300.000,00 <i>0,00</i>
				<i>di cui fondo pluriennale vincolato</i>	<i>0,00</i>	<i>0,00</i>	<i>0,00</i>
				previsione di cassa	561.274,94	506.859,34	
TOTALE MISSIONE	99	Servizi per conto terzi	206.859,34	previsione di competenza <i>di cui già impegnato alla data odierna</i> di cui fondo pluriennale previsione di cassa	300.000,00 <i>0,00</i> <i>0,00</i> 561.274,94	300.000,00 <i>0,00</i> <i>0,00</i> 506.859,34	300.000,00 <i>0,00</i> <i>0,00</i> 300.000,00
Totale Responsabile	B500	SERVIZIO TRIBUTI	247.316,70	previsione di competenza <i>di cui già impegnato alla data odierna</i> di cui fondo pluriennale previsione di cassa	442.000,00 <i>28.875,57</i> 0,00 766.155,58	454.000,00 <i>0,00</i> 0,00 700.754,30	437.000,00 <i>0,00</i> 0,00 437.000,00
Totale Area	B500	SERVIZIO TRIBUTI	0,00	previsione di competenza <i>di cui già impegnato alla data</i> di cui fondo pluriennale previsione di cassa	442.000,00 <i>28.875,57</i> 0,00 766.155,58	454.000,00 <i>0,00</i> 0,00 700.754,30	437.000,00 <i>0,00</i> 0,00 437.000,00



CITTA' DI CASTEL MAGGIORE PROVINCIA DI BOLOGNA

BILANCIO DI PREVISIONE

PEG - PARTE SPESA per Centro di Responsabilità (Procedimento) - Solo con importi - Anno 2017 (risultante)

MISSIONE, PROGRAMMA, TITOLO	DENOMINAZIONE	RESIDUI PRESUNTI AL TERMINE DEL 2016		PREVISIONI DEFINITIVE DEL 2016			
					PREVISIONI ANNO 2017	PREVISIONI ANNO 2018	PREVISIONI ANNO 2019
	TOTALE GENERALE DELLE SPESE	1.322.904,97	previsione di competenza	11.333.335,13	10.542.196,12	10.544.286,12	10.544.286,12
			<i>di cui già impegnato alla data odierna</i>		121.317,12	48.529,29	5.228,92
			<i>di cui fondo pluriennale</i>	0,00	0,00	0,00	0,00
			previsione di cassa	8.540.131,65	10.631.777,94		



CITTA' DI CASTEL MAGGIORE PROVINCIA DI BOLOGNA

BILANCIO DI PREVISIONE

PEG - PARTE ENTRATA per Centro di Responsabilità (Procedimento) - Solo con importi - Anno 2017 (risultante)

TITOLO, TIPOLOGIA, CATEGORIA	DENOMINAZIONE	RESIDUI PRESUNTI AL TERMINE DEL 2016		PREVISIONI DEFINITIVE DEL 2016	PREVISIONI ANNO	PREVISIONI ANNO	PREVISIONI ANNO
					2017	2018	2019
C500	SERVIZIO LL.PP. PATRIMONIO, TRASPORTI, MOBILITA'						
C500	SERVIZIO LL.PP. PATRIMONIO, TRASPORTI, MOBILITA'						
Titolo: 2	TRASFERIMENTI CORRENTI						
Tipologia: 101	Trasferimenti correnti da Amministrazioni pubbliche						
	Cap. 22000.200 Cod. 2.0101.02 Pdc E.2.01.01.02.001 CONTRIBUTI DELLA REGIONE PER FINALITA'	0,00	previsione di competenza	97.000,00	0,00	0,00	0,00
			previsione di cassa	97.000,00	0,00		
	Cap. 25081.350 Cod. 2.0101.02 Pdc E.2.01.01.02.002 TRASFERIMENTO DALLA PROVINCIA: FUNZIONI NEL	0,00	previsione di competenza	0,00	1.600,00	1.600,00	1.600,00
			previsione di cassa	0,00	1.600,00		
Totale Tipologia: 101	Trasferimenti correnti da Amministrazioni pubbliche	0,00	previsione di competenza	97.000,00	1.600,00	1.600,00	1.600,00
			previsione di cassa	97.000,00	1.600,00		
Totale Titolo: 2	TRASFERIMENTI CORRENTI	0,00	previsione di competenza	97.000,00	1.600,00	1.600,00	1.600,00
			previsione di cassa	97.000,00	1.600,00		
Titolo: 3	ENTRATE EXTRATRIBUTARIE						
Tipologia: 100	Vendita di beni e servizi e proventi derivanti dalla gestione dei beni						
	Cap. 32015.201 Cod. 3.0103.00 Pdc E.3.01.03.01.001 CANONI UTILIZZO RETI GAS	0,00	previsione di competenza	25.000,00	26.000,00	26.000,00	26.000,00
			previsione di cassa	77.964,49	26.000,00		
	Cap. 32015.202 Cod. 3.0103.00 Pdc E.3.01.01.01.004 CONCESSIONE DIRITTO D'USO BENI	0,00	previsione di competenza	0,00	52.000,00	13.000,00	13.000,00
			previsione di cassa	0,00	52.000,00		
	Cap. 32094.120 Cod. 3.0103.00 Pdc E.3.01.03.01.001 PROVENTI DEI BENI DELL' ENTE: SERVIZIO IDRICO	0,00	previsione di competenza	261.512,72	43.585,45	43.585,45	43.585,45
			previsione di cassa	261.512,72	43.585,45		
Totale Tipologia: 100	Vendita di beni e servizi e proventi derivanti dalla gestione dei beni	0,00	previsione di competenza	286.512,72	121.585,45	82.585,45	82.585,45
			previsione di cassa	339.477,21	121.585,45		
Tipologia: 500	Rimborsi e altre entrate correnti						
	Cap. 32015.290 Cod. 3.0502.00 Pdc E.3.05.99.99.999 PROVENTI DEI BENI DELL' ENTE: RIMBORSI	0,00	previsione di competenza	0,00	0,00	0,00	0,00
			previsione di cassa	187.816,24	0,00		



CITTA' DI CASTEL MAGGIORE PROVINCIA DI BOLOGNA

BILANCIO DI PREVISIONE

PEG - PARTE ENTRATA per Centro di Responsabilità (Procedimento) - Solo con importi - Anno 2017 (risultante)

TITOLO, TIPOLOGIA, CATEGORIA	DENOMINAZIONE	RESIDUI PRESUNTI AL TERMINE DEL 2016		PREVISIONI DEFINITIVE DEL 2016			
					PREVISIONI ANNO 2017	PREVISIONI ANNO 2018	PREVISIONI ANNO 2019
	Cap. 35015.599 Cod. 3.0599.00 Pdc E.3.05.99.99.999 SERVIZIO LL.PP. MANUTENZIONE - PROVENTI	0,00	previsione di competenza	0,00	1.000,00	1.000,00	1.000,00
			previsione di cassa	0,00	1.000,00		
Totale Tipologia: 500	Rimborsi e altre entrate correnti	0,00	previsione di competenza	0,00	1.000,00	1.000,00	1.000,00
			previsione di cassa	187.816,24	1.000,00		
Totale Titolo: 3	ENTRATE EXTRATRIBUTARIE	0,00	previsione di competenza	286.512,72	122.585,45	83.585,45	83.585,45
			previsione di cassa	527.293,45	122.585,45		
Titolo: 4	ENTRATE IN CONTO CAPITALE						
Tipologia: 200	Contributi agli investimenti						
	Cap. 4291.1 Cod. 4.0201.00 Pdc E.4.02.01.01.001 CONTRIBUTI MINISTERO PER OPERE PUBBLICHE	206.582,76	previsione di competenza	0,00	0,00	0,00	0,00
			previsione di cassa	206.582,76	206.582,76		
	Cap. 4425.0 Cod. 4.0201.00 Pdc E.4.02.01.02.002 CENTRO INFANZIA MATERNA BONDANELLO 2 ^o STRALCIO - VEDI RESIDUI	0,00	previsione di competenza	144.000,00	0,00	0,00	0,00
			previsione di cassa	154.663,00	0,00		
	Cap. 43015.400 Cod. 4.0201.00 Pdc E.4.02.01.02.001 CONTRIBUTI REGIONALI PER CO FINANZIAMENTO	0,00	previsione di competenza	0,00	0,00	900.000,00	0,00
			previsione di cassa	0,00	0,00		
	Cap. 43015.410 Cod. 4.0201.00 Pdc E.4.02.01.02.001 CONTRIBUTI REGIONALI PER INVESTIMENTI SUL	0,00	previsione di competenza	60.896,00	0,00	0,00	0,00
			previsione di cassa	60.896,00	0,00		
	Cap. 45015.541 Cod. 4.0202.00 Pdc E.4.02.02.01.001 CONTRIBUTI DA PRIVATI (FAMIGLIE) PER	1.479,42	previsione di competenza	0,00	0,00	0,00	0,00
			previsione di cassa	0,00	1.479,42		
	Cap. 4600.0 Cod. 4.0203.00 Pdc E.4.02.03.03.999 CONTRIBUTI DA PRIVATI PER INVESTIMENTI	43.046,40	previsione di competenza	0,00	0,00	0,00	0,00
			previsione di cassa	110.016,20	43.046,40		
	Cap. 45081.542 Cod. 4.0204.00 Pdc E.4.02.04.01.000 CONTRIBUTI DA PRIVATI PER REALIZZAZIONE	60.800,00	previsione di competenza	60.800,00	0,00	0,00	0,00
			previsione di cassa	121.600,00	60.800,00		
Totale Tipologia: 200	Contributi agli investimenti	311.908,58	previsione di competenza	265.696,00	0,00	900.000,00	0,00
			previsione di cassa	653.757,96	311.908,58		
Totale Titolo: 4	ENTRATE IN CONTO CAPITALE	311.908,58	previsione di competenza	265.696,00	0,00	900.000,00	0,00
			previsione di cassa	653.757,96	311.908,58		
Totale Responsabile C500	SERVIZIO LL.PP. PATRIMONIO, TRASPORTI, MOBILITA'	311.908,58	previsione di competenza	649.208,72	124.185,45	985.185,45	85.185,45
			previsione di cassa	1.278.051,41	436.094,03		



CITTA' DI CASTEL MAGGIORE PROVINCIA DI BOLOGNA

BILANCIO DI PREVISIONE

PEG - PARTE ENTRATA per Centro di Responsabilità (Procedimento) - Solo con importi - Anno 2017 (risultante)

TITOLO, TIPOLOGIA, CATEGORIA	DENOMINAZIONE	RESIDUI PRESUNTI AL TERMINE DEL 2016		PREVISIONI DEFINITIVE DEL 2016			
					PREVISIONI ANNO 2017	PREVISIONI ANNO 2018	PREVISIONI ANNO 2019
Totale C500	SERVIZIO LL.PP, PATRIMONIO, TRASPORTI, MOBILITA'	311.908,58	previsione di competenza	649.208,72	124.185,45	985.185,45	85.185,45
			previsione di cassa	1.278.051,41	436.094,03		



CITTA' DI CASTEL MAGGIORE PROVINCIA DI BOLOGNA

BILANCIO DI PREVISIONE

PEG - PARTE ENTRATA per Centro di Responsabilità (Procedimento) - Solo con importi - Anno 2017 (risultante)

TITOLO, TIPOLOGIA, CATEGORIA	DENOMINAZIONE	RESIDUI PRESUNTI AL TERMINE DEL 2016		PREVISIONI DEFINITIVE DEL 2016			
					PREVISIONI ANNO 2017	PREVISIONI ANNO 2018	PREVISIONI ANNO 2019
C700							
C700							
Titolo: 3	ENTRATE EXTRATRIBUTARIE						
Tipologia: 100	Vendita di beni e servizi e proventi derivanti dalla gestione dei beni						
	Cap. 32015.205 Cod. 3.0103.00 Pdc E.3.01.03.01.002 PROVENTI DEI BENI DELL' ENTE: COSAP	472,80	previsione di competenza	31.000,00	20.000,00	20.000,00	20.000,00
			previsione di cassa	31.472,80	20.472,80		
	Cap. 32091.205 Cod. 3.0103.00 Pdc E.3.01.03.01.002 PROVENTI DEI BENI DELL' ENTE: COSAP	0,00	previsione di competenza	7.000,00	0,00	0,00	0,00
			previsione di cassa	7.169,02	0,00		
Totale Tipologia: 100	Vendita di beni e servizi e proventi derivanti dalla gestione dei beni	472,80	previsione di competenza	38.000,00	20.000,00	20.000,00	20.000,00
			previsione di cassa	38.641,82	20.472,80		
Totale Titolo: 3	ENTRATE EXTRATRIBUTARIE	472,80	previsione di competenza	38.000,00	20.000,00	20.000,00	20.000,00
			previsione di cassa	38.641,82	20.472,80		
Totale Responsabile C700		472,80	previsione di competenza	38.000,00	20.000,00	20.000,00	20.000,00
			previsione di cassa	38.641,82	20.472,80		



CITTA' DI CASTEL MAGGIORE PROVINCIA DI BOLOGNA

BILANCIO DI PREVISIONE

PEG - PARTE ENTRATA per Centro di Responsabilità (Procedimento) - Solo con importi - Anno 2017 (risultante)

TITOLO, TIPOLOGIA, CATEGORIA	DENOMINAZIONE	RESIDUI PRESUNTI AL TERMINE DEL 2016	PREVISIONI DEFINITIVE DEL 2016	PREVISIONI ANNO	PREVISIONI ANNO	PREVISIONI ANNO
				2017	2018	2019
Totale C700		472,80				
	previsione di competenza		38.000,00	20.000,00	20.000,00	20.000,00
	previsione di cassa		38.641,82	20.472,80		



CITTA' DI CASTEL MAGGIORE PROVINCIA DI BOLOGNA

BILANCIO DI PREVISIONE

PEG - PARTE ENTRATA per Centro di Responsabilità (Procedimento) - Solo con importi - Anno 2017 (risultante)

TITOLO, TIPOLOGIA, CATEGORIA	DENOMINAZIONE	RESIDUI PRESUNTI AL TERMINE DEL 2016		PREVISIONI DEFINITIVE DEL 2016	PREVISIONI ANNO		
					2017	2018	2019
C800	SERVIZIO AMBIENTE						
C800	SERVIZIO AMBIENTE						
Titolo: 2	TRASFERIMENTI CORRENTI						
Tipologia: 101	Trasferimenti correnti da Amministrazioni pubbliche						
	Cap. 22096.220 Cod. 2.0101.02 Pdc E.2.01.01.02.001 TRASFERIMENTI REGIONALI: SERVIZI TUTELA	100,00	previsione di competenza	0,00	1.000,00	1.000,00	1.000,00
			previsione di cassa	0,00	1.100,00		
	Cap. 22096.240 Cod. 2.0101.02 Pdc E.2.01.01.02.001 TRASFERIMENTI REGIONALI: SERVIZI DI TUTELA	0,00	previsione di competenza	5.000,00	0,00	0,00	0,00
			previsione di cassa	5.000,00	0,00		
Totale Tipologia: 101	Trasferimenti correnti da Amministrazioni pubbliche	100,00	previsione di competenza	5.000,00	1.000,00	1.000,00	1.000,00
			previsione di cassa	5.000,00	1.100,00		
Tipologia: 102	Trasferimenti correnti da Famiglie						
	Cap. 35096.590 Cod. 2.0102.01 Pdc E.2.01.02.01.001 DONAZIONI DA PRIVATI - SERVIZIO AMBIENTE	0,00	previsione di competenza	5.000,00	0,00	0,00	0,00
			previsione di cassa	5.000,00	0,00		
Totale Tipologia: 102	Trasferimenti correnti da Famiglie	0,00	previsione di competenza	5.000,00	0,00	0,00	0,00
			previsione di cassa	5.000,00	0,00		
Totale Titolo: 2	TRASFERIMENTI CORRENTI	100,00	previsione di competenza	10.000,00	1.000,00	1.000,00	1.000,00
			previsione di cassa	10.000,00	1.100,00		
Titolo: 3	ENTRATE EXTRATRIBUTARIE						
Tipologia: 100	Vendita di beni e servizi e proventi derivanti dalla gestione dei beni						
	Cap. 35096.519 Cod. 3.0102.00 Pdc E.3.01.02.01.000 TRASFERIMENTI STATO DIVERSI:SERVIZIO	55.000,00	previsione di competenza	55.000,00	55.000,00	55.000,00	55.000,00
			previsione di cassa	55.000,00	110.000,00		
	Cap. 35096.599 Cod. 3.0102.00 Pdc E.3.01.02.01.000 PROVENTI DIVERSI: SERVIZI DI TUTELA	56.959,88	previsione di competenza	35.000,00	35.000,00	35.000,00	35.000,00
			previsione di cassa	40.000,00	91.959,88		
	Cap. 32091.219 Cod. 3.0103.00 Pdc E.3.01.03.01.003 PROVENTI DEI BENI DELL' ENTE: PROVENTI	0,00	previsione di competenza	20.000,00	20.000,00	20.000,00	20.000,00
			previsione di cassa	20.000,00	20.000,00		
Totale Tipologia: 100	Vendita di beni e servizi e proventi derivanti dalla gestione dei beni	111.959,88	previsione di competenza	110.000,00	110.000,00	110.000,00	110.000,00
			previsione di cassa	115.000,00	221.959,88		



CITTA' DI CASTEL MAGGIORE PROVINCIA DI BOLOGNA

BILANCIO DI PREVISIONE

PEG - PARTE ENTRATA per Centro di Responsabilità (Procedimento) - Solo con importi - Anno 2017 (risultante)

TITOLO, TIPOLOGIA, CATEGORIA	DENOMINAZIONE	RESIDUI PRESUNTI AL TERMINE DEL 2016		PREVISIONI DEFINITIVE DEL 2016			
					PREVISIONI ANNO 2017	PREVISIONI ANNO 2018	PREVISIONI ANNO 2019
Totale Titolo: 3	ENTRATE EXTRATRIBUTARIE	111.959,88	previsione di competenza	110.000,00	110.000,00	110.000,00	110.000,00
			previsione di cassa	115.000,00	221.959,88		
Totale Responsabile C800	SERVIZIO AMBIENTE	112.059,88	previsione di competenza	120.000,00	111.000,00	111.000,00	111.000,00
			previsione di cassa	125.000,00	223.059,88		



CITTA' DI CASTEL MAGGIORE PROVINCIA DI BOLOGNA

BILANCIO DI PREVISIONE

PEG - PARTE ENTRATA per Centro di Responsabilità (Procedimento) - Solo con importi - Anno 2017 (risultante)

TITOLO, TIPOLOGIA, CATEGORIA	DENOMINAZIONE	RESIDUI PRESUNTI AL TERMINE DEL 2016		PREVISIONI DEFINITIVE DEL 2016			
					PREVISIONI ANNO 2017	PREVISIONI ANNO 2018	PREVISIONI ANNO 2019
Totale C800	SERVIZIO AMBIENTE	112.059,88	previsione di competenza	120.000,00	111.000,00	111.000,00	111.000,00
			previsione di cassa	125.000,00	223.059,88		



CITTA' DI CASTEL MAGGIORE PROVINCIA DI BOLOGNA

BILANCIO DI PREVISIONE

PEG - PARTE ENTRATA per Centro di Responsabilità (Procedimento) - Solo con importi - Anno 2017 (risultante)

TITOLO, TIPOLOGIA, CATEGORIA	DENOMINAZIONE	RESIDUI PRESUNTI AL TERMINE DEL 2016		PREVISIONI DEFINITIVE DEL 2016			
					PREVISIONI ANNO 2017	PREVISIONI ANNO 2018	PREVISIONI ANNO 2019
	TOTALE ENTRATE	424.441,26	previsione di competenza	807.208,72	255.185,45	1.116.185,45	216.185,45
			previsione di cassa	1.441.693,23	679.626,71		



CITTA' DI CASTEL MAGGIORE PROVINCIA DI BOLOGNA

BILANCIO DI PREVISIONE

PEG - PARTE SPESA per Centro di Responsabilità (Procedimento) - Solo con importi - Anno 2017 (risultante)

MISSIONE, PROGRAMMA, TITOLO	DENOMINAZIONE	RESIDUI PRESUNTI AL TERMINE DEL 2016	PREVISIONI DEFINITIVE DEL 2016	PREVISIONI ANNO	PREVISIONI ANNO	PREVISIONI ANNO
				2017	2018	2019
DISAVANZO DI AMMINISTRAZIONE			0,00	0,00	0,00	0,00
C500	SERVIZIO LL.PP, PATRIMONIO, TRASPORTI, MOBILITA'					
C500	SERVIZIO LL.PP, PATRIMONIO, TRASPORTI, MOBILITA'					
	Totale Programma	0,00	previsione di competenza <i>di cui già impegnato alla data odierna</i> <i>di cui fondo pluriennale</i> previsione di cassa	0,00 0,00 0,00 0,00	0,00 0,00 0,00 0,00	0,00 0,00 0,00 0,00
0101	Programma	01	Organi istituzionali			
	MISSIONE	1	Servizi istituzionali e generali e di gestione			
0101	Programma	01	Organi istituzionali			
	Titolo 1		SPESE CORRENTI			
		649,43	previsione di competenza <i>di cui già impegnato alla data odierna</i> <i>di cui fondo pluriennale vincolato</i> previsione di cassa	1.800,00 800,00 0,00 8.115,59	1.600,00 0,00 0,00 2.159,15	1.600,00 0,00 0,00 2.159,15
	Cap. 1121.79 Cod. 01.01.1 Pdc U.1.03.01.02.002 CARBURANTE AUTOMEZZI - ORGANI ISTITUZIONALI	493,49	previsione di competenza <i>di cui già impegnato alla data odierna</i> <i>di cui fondo pluriennale vincolato</i> previsione di cassa	800,00 450,00 0,00 1.298,48	600,00 0,00 0,00 1.003,21	600,00 0,00 0,00 1.003,21
	Cap. 1127.122 Cod. 01.01.1 Pdc U.1.03.01.02.999 ACQUISTO MATERIALE VARIO PER ALLESTIMENTO FESTE, FIERE, CONVEGNI ECC...	0,00	previsione di competenza <i>di cui già impegnato alla data odierna</i> <i>di cui fondo pluriennale vincolato</i> previsione di cassa	0,00 0,00 0,00 5.600,00	0,00 0,00 0,00 0,00	0,00 0,00 0,00 0,00
	Cap. 1136.350 Cod. 01.01.1 Pdc U.1.03.02.09.011 MANUTENZIONI AUTOMEZZI - ORGANI ISTITUZIONALI	155,94	previsione di competenza <i>di cui già impegnato alla data odierna</i> <i>di cui fondo pluriennale vincolato</i> previsione di cassa	1.000,00 0,00 0,00 1.217,11	1.000,00 0,00 0,00 1.155,94	1.000,00 0,00 0,00 1.155,94



CITTA' DI CASTEL MAGGIORE PROVINCIA DI BOLOGNA

BILANCIO DI PREVISIONE

PEG - PARTE SPESA per Centro di Responsabilità (Procedimento) - Solo con importi - Anno 2017 (risultante)

MISSIONE, PROGRAMMA, TITOLO	DENOMINAZIONE	RESIDUI PRESUNTI AL TERMINE DEL 2016		PREVISIONI DEFINITIVE DEL 2016	PREVISIONI ANNO	PREVISIONI ANNO	PREVISIONI ANNO		
					2017	2018	2019		
Totale Programma	01	Organi istituzionali	649,43	previsione di competenza	1.800,00	1.600,00	1.600,00	1.600,00	
				<i>di cui già impegnato alla data odierna</i>		800,00	0,00	0,00	
				<i>di cui fondo pluriennale</i>	0,00	0,00	0,00	0,00	
				previsione di cassa	8.115,59	2.159,15			
0102	Programma	02	Segreteria generale						
0102	Programma	02	Segreteria generale						
	Titolo 1		SPESE CORRENTI	975,76	previsione di competenza	1.800,00	3.000,00	2.000,00	2.000,00
					<i>di cui già impegnato alla data odierna</i>	700,00	0,00	0,00	
					<i>di cui fondo pluriennale vincolato</i>	0,00	0,00	0,00	
					previsione di cassa	2.541,14	3.921,82		
		Cap. 1221.79 Cod. 01.02.1 Pdc U.1.03.01.02.002	485,40	previsione di competenza	700,00	500,00	500,00	500,00	
		CARBURANTE AUTOMEZZI - SEGRETERIA GENERALE		<i>di cui già impegnato alla data odierna</i>		300,00	0,00	0,00	
				<i>di cui fondo pluriennale vincolato</i>	0,00	0,00	0,00	0,00	
				previsione di cassa	1.067,14	931,46			
		Cap. 1236.350 Cod. 01.02.1 Pdc U.1.03.02.09.011	490,36	previsione di competenza	1.000,00	1.000,00	1.000,00	1.000,00	
		MANUTENZIONI AUTOMEZZI - SEGRETERIA GENERALE E MESSI COMUNALI		<i>di cui già impegnato alla data odierna</i>		0,00	0,00	0,00	
				<i>di cui fondo pluriennale vincolato</i>	0,00	0,00	0,00	0,00	
				previsione di cassa	1.374,00	1.490,36			
		Cap. 1264.469 Cod. 01.02.1 Pdc U.1.04.01.02.005	0,00	previsione di competenza	100,00	1.500,00	500,00	500,00	
		TRASFERIMENTI AD UNIONI DI COMUNI - CENTRALE UNICA DI COMMITTENZA - SPESE LEGATE A GARE		<i>di cui già impegnato alla data odierna</i>		0,00	0,00	0,00	
				<i>di cui fondo pluriennale vincolato</i>	0,00	0,00	0,00	0,00	
				previsione di cassa	100,00	1.500,00			
Totale Programma	02	Segreteria generale	975,76	previsione di competenza	1.800,00	3.000,00	2.000,00	2.000,00	
				<i>di cui già impegnato alla data odierna</i>		700,00	0,00	0,00	
				<i>di cui fondo pluriennale</i>	0,00	0,00	0,00	0,00	
				previsione di cassa	2.541,14	3.921,82			
0105	Programma	05	Gestione dei beni demaniali e patrimoniali						
0105	Programma	05	Gestione dei beni demaniali e patrimoniali						



CITTA' DI CASTEL MAGGIORE PROVINCIA DI BOLOGNA

BILANCIO DI PREVISIONE

PEG - PARTE SPESA per Centro di Responsabilità (Procedimento) - Solo con importi - Anno 2017 (risultante)

MISSIONE, PROGRAMMA, TITOLO	DENOMINAZIONE	RESIDUI PRESUNTI AL TERMINE DEL 2016		PREVISIONI DEFINITIVE DEL 2016	PREVISIONI ANNO		
					2017	2018	2019
Titolo 2	SPESE IN CONTO CAPITALE	8.540,00	previsione di competenza	25.225,50	30.000,00	0,00	0,00
			<i>di cui già impegnato alla data odierna</i>		0,00	0,00	0,00
			<i>di cui fondo pluriennale vincolato</i>	0,00	0,00	0,00	0,00
			previsione di cassa	25.225,50	38.540,00		
	Cap. 21501.703 Cod. 01.05.2 Pdc U.2.02.01.09.002 MANUTENZIONI STRAORDINARIE - LAVORI VARI (PROGETTI SPECIFICI)	8.540,00	previsione di competenza	25.225,50	30.000,00	0,00	0,00
			<i>di cui già impegnato alla data odierna</i>		0,00	0,00	0,00
			<i>di cui fondo pluriennale vincolato</i>	0,00	0,00	0,00	0,00
			previsione di cassa	25.225,50	38.540,00		
Totale Programma	05 Gestione dei beni demaniali e patrimoniali	8.540,00	previsione di competenza	25.225,50	30.000,00	0,00	0,00
			<i>di cui già impegnato alla data odierna</i>		0,00	0,00	0,00
			di cui fondo pluriennale	0,00	0,00	0,00	0,00
			previsione di cassa	25.225,50	38.540,00		
0106 Programma	06 Ufficio tecnico						
0106 Programma	06 Ufficio tecnico						
Titolo 1	SPESE CORRENTI	188.329,11	previsione di competenza	448.336,11	417.770,00	387.150,00	387.150,00
			<i>di cui già impegnato alla data odierna</i>		9.727,68	1.024,80	0,00
			<i>di cui fondo pluriennale vincolato</i>	0,00	0,00	0,00	0,00
			previsione di cassa	570.870,36	521.058,32		
	Cap. 1521.74 Cod. 01.06.1 Pdc U.1.03.01.02.004 VESTIARIO PERSONALE MANUTENZIONE E LLPP (D.P.I.)	1.168,95	previsione di competenza	5.000,00	4.500,00	4.500,00	4.500,00
			<i>di cui già impegnato alla data odierna</i>		0,00	0,00	0,00
			<i>di cui fondo pluriennale vincolato</i>	0,00	0,00	0,00	0,00
			previsione di cassa	5.000,00	5.668,95		
	Cap. 1522.50 Cod. 01.06.1 Pdc U.1.03.01.02.999 ACQUISTO BENI DIVERSI - SERVIZIO PATRIMONIO	200,00	previsione di competenza	300,00	300,00	300,00	300,00
			<i>di cui già impegnato alla data odierna</i>		0,00	0,00	0,00
			<i>di cui fondo pluriennale vincolato</i>	0,00	0,00	0,00	0,00
			previsione di cassa	500,00	500,00		



CITTA' DI CASTEL MAGGIORE PROVINCIA DI BOLOGNA

BILANCIO DI PREVISIONE

PEG - PARTE SPESA per Centro di Responsabilità (Procedimento) - Solo con importi - Anno 2017 (risultante)

MISSIONE, PROGRAMMA, TITOLO	DENOMINAZIONE	RESIDUI PRESUNTI AL TERMINE DEL 2016		PREVISIONI DEFINITIVE DEL 2016	PREVISIONI ANNO		
					2017	2018	2019
Cap. 1527.120 Cod. 01.06.1 Pdc U.1.03.01.02.999 ACQUISTI DIVERSI - SERVIZIO LL.PP E MANUTENZIONE		0,00	previsione di competenza	3.972,33	0,00	0,00	0,00
			<i>di cui già impegnato alla data odierna</i>		0,00	0,00	0,00
			<i>di cui fondo pluriennale vincolato</i>	0,00	0,00	0,00	0,00
			previsione di cassa	0,00	3.972,33		
Cap. 1527.122 Cod. 01.06.1 Pdc U.1.03.01.02.999 ACQUISTI PER MANUTENZIONE BENI IMMOBILI - GESTIONE DEI BENI DEMANIALI E PATRIMONIALI		12.326,11	previsione di competenza	23.027,67	25.000,00	25.000,00	25.000,00
			<i>di cui già impegnato alla data odierna</i>		0,00	0,00	0,00
			<i>di cui fondo pluriennale vincolato</i>	0,00	0,00	0,00	0,00
			previsione di cassa	46.046,67	34.992,61		
Cap. 1532.162 Cod. 01.06.1 Pdc U.1.03.02.13.002 PULIZIA STAZIONE FERROVIARIA - SERVIZIO PATRIMONIO		3.355,00	previsione di competenza	6.710,00	7.000,00	7.000,00	7.000,00
			<i>di cui già impegnato alla data odierna</i>		0,00	0,00	0,00
			<i>di cui fondo pluriennale vincolato</i>	0,00	0,00	0,00	0,00
			previsione di cassa	6.710,00	10.355,00		
Cap. 1532.199 Cod. 01.06.1 Pdc U.1.03.02.12.001 PERSONALE INTERINALE DA AGENZIE RETRIBUZIONE E ONERI - SERVIZIO LAVORI PUBBLICI		14.131,11	previsione di competenza	37.200,00	53.000,00	53.000,00	53.000,00
			<i>di cui già impegnato alla data odierna</i>		4.220,76	0,00	0,00
			<i>di cui fondo pluriennale vincolato</i>	0,00	0,00	0,00	0,00
			previsione di cassa	37.200,00	63.176,99		
Cap. 1534.353 Cod. 01.06.1 Pdc U.1.03.02.09.011 MANUTENZIONE IMPIANTI ED ALTRI BENI MOBILI IN GENERE - SALE COMUNALI		1.193,04	previsione di competenza	1.500,00	1.500,00	1.500,00	1.500,00
			<i>di cui già impegnato alla data odierna</i>		0,00	0,00	0,00
			<i>di cui fondo pluriennale vincolato</i>	0,00	0,00	0,00	0,00
			previsione di cassa	2.766,65	2.102,90		
Cap. 1535.309 Cod. 01.06.1 Pdc U.1.03.02.11.999 INCARICHI TECNICI - GESTIONE DEL PATRIMONIO		16.014,04	previsione di competenza	69.416,28	20.000,00	0,00	0,00
			<i>di cui già impegnato alla data odierna</i>		0,00	0,00	0,00
			<i>di cui fondo pluriennale vincolato</i>	0,00	0,00	0,00	0,00
			previsione di cassa	89.239,71	36.014,04		
Cap. 1536.350 Cod. 01.06.1 Pdc U.1.03.02.09.011 MANUTENZIONI AUTOMEZZI - UFFICIO TECNICO		1.441,29	previsione di competenza	7.000,00	7.000,00	7.000,00	7.000,00
			<i>di cui già impegnato alla data odierna</i>		0,00	0,00	0,00
			<i>di cui fondo pluriennale vincolato</i>	0,00	0,00	0,00	0,00
			previsione di cassa	16.445,60	8.441,29		



CITTA' DI CASTEL MAGGIORE PROVINCIA DI BOLOGNA

BILANCIO DI PREVISIONE

PEG - PARTE SPESA per Centro di Responsabilità (Procedimento) - Solo con importi - Anno 2017 (risultante)

MISSIONE, PROGRAMMA, TITOLO	DENOMINAZIONE	RESIDUI PRESUNTI AL TERMINE DEL 2016		PREVISIONI DEFINITIVE DEL 2016	PREVISIONI ANNO		
					2017	2018	2019
Cap. 1536.353 Cod. 01.06.1 Pdc U.1.03.02.09.011 MANUTENZIONI IMPIANTI D' ALLARME - MUNICIPIO		1.146,75	previsione di competenza	1.300,00	1.300,00	1.300,00	1.300,00
			<i>di cui già impegnato alla data odierna</i>		0,00	0,00	0,00
			<i>di cui fondo pluriennale vincolato</i>	0,00	0,00	0,00	0,00
			previsione di cassa	2.446,75	1.873,37		
Cap. 1536.359 Cod. 01.06.1 Pdc U.1.03.02.09.011 MANUTENZIONE ASCENSORI - MUNICIPIO		852,72	previsione di competenza	2.000,00	13.000,00	2.000,00	2.000,00
			<i>di cui già impegnato alla data odierna</i>		1.290,64	0,00	0,00
			<i>di cui fondo pluriennale vincolato</i>	0,00	0,00	0,00	0,00
			previsione di cassa	2.839,36	13.852,72		
Cap. 1537.269 Cod. 01.06.1 Pdc U.1.03.02.15.999 PRESTAZIONI DIVERSE - SERVIZIO LL.PP E MANUTENZIONE		16.617,86	previsione di competenza	25.951,02	15.000,00	15.000,00	15.000,00
			<i>di cui già impegnato alla data odierna</i>		0,00	0,00	0,00
			<i>di cui fondo pluriennale vincolato</i>	0,00	0,00	0,00	0,00
			previsione di cassa	39.114,44	31.105,46		
Cap. 1538.410 Cod. 01.06.1 Pdc U.1.03.02.15.999 MANUTENZIONE ED AMMORTAMENTI IMPIANTI RISCALDAMENTO ED ILLUMINAZIONE - IMMOBILI COMUNALI		3.593,27	previsione di competenza	29.752,75	31.000,00	31.000,00	31.000,00
			<i>di cui già impegnato alla data odierna</i>		0,00	0,00	0,00
			<i>di cui fondo pluriennale vincolato</i>	0,00	0,00	0,00	0,00
			previsione di cassa	33.015,38	31.000,00		
Cap. 1538.412 Cod. 01.06.1 Pdc U.1.03.02.05.004 SPESE PER L' ENERGIA ELETTRICA - IMMOBILI COMUNALI		3.696,76	previsione di competenza	22.180,70	24.000,00	24.000,00	24.000,00
			<i>di cui già impegnato alla data odierna</i>		0,00	0,00	0,00
			<i>di cui fondo pluriennale vincolato</i>	0,00	0,00	0,00	0,00
			previsione di cassa	25.883,22	24.000,00		
Cap. 1538.415 Cod. 01.06.1 Pdc U.1.03.02.05.006 RISCALDAMENTO - GESTIONE DEI BENI DEMANIALI E PATRIMONIALI		5.848,21	previsione di competenza	35.089,22	36.000,00	36.000,00	36.000,00
			<i>di cui già impegnato alla data odierna</i>		0,00	0,00	0,00
			<i>di cui fondo pluriennale vincolato</i>	0,00	0,00	0,00	0,00
			previsione di cassa	39.078,84	36.000,00		
Cap. 1538.418 Cod. 01.06.1 Pdc U.1.03.02.05.006 CONGUAGLIO CONTRATTO ENERGIA E CALORE		49.716,72	previsione di competenza	49.716,72	50.000,00	50.000,00	50.000,00
			<i>di cui già impegnato alla data odierna</i>		0,00	0,00	0,00
			<i>di cui fondo pluriennale vincolato</i>	0,00	0,00	0,00	0,00
			previsione di cassa	49.716,72	50.000,00		



CITTA' DI CASTEL MAGGIORE PROVINCIA DI BOLOGNA

BILANCIO DI PREVISIONE

PEG - PARTE SPESA per Centro di Responsabilità (Procedimento) - Solo con importi - Anno 2017 (risultante)

MISSIONE, PROGRAMMA, TITOLO	DENOMINAZIONE	RESIDUI PRESUNTI AL TERMINE DEL 2016		PREVISIONI DEFINITIVE DEL 2016	PREVISIONI ANNO		
					2017	2018	2019
	Cap. 1542.359 Cod. 01.06.1 Pdc U.1.03.02.09.011 MANUTENZIONE ASCENSORI - DISTRETTO SANITARIO	413,62	previsione di competenza <i>di cui già impegnato alla data odierna</i> <i>di cui fondo pluriennale vincolato</i> previsione di cassa	1.000,00 0,00 1.311,10	620,00 <i>619,64</i> 0,00 1.033,62	1.000,00 <i>0,00</i> 0,00 	1.000,00 <i>0,00</i> 0,00
	Cap. 1542.360 Cod. 01.06.1 Pdc U.1.03.02.09.004 MANUTENZIONE IMPIANTI ANTINCENDIO - GESTIONE DEI BENI DEMANIALI E PATRIMONIALI	21.402,20	previsione di competenza <i>di cui già impegnato alla data odierna</i> <i>di cui fondo pluriennale vincolato</i> previsione di cassa	45.000,00 0,00 49.521,72	42.000,00 <i>817,40</i> 0,00 49.551,96	42.000,00 <i>1.024,80</i> 0,00 	42.000,00 <i>0,00</i> 0,00
	Cap. 1543.380 Cod. 01.06.1 Pdc U.1.03.02.09.008 MANUTENZIONE BENI IMMOBILI - GESTIONE DEI BENI DEMANIALI E PATRIMONIALI	6.194,64	previsione di competenza <i>di cui già impegnato alla data odierna</i> <i>di cui fondo pluriennale vincolato</i> previsione di cassa	13.000,00 0,00 20.928,80	23.000,00 <i>0,00</i> 0,00 29.151,45	23.000,00 <i>0,00</i> 0,00 	23.000,00 <i>0,00</i> 0,00
	Cap. 1564.469 Cod. 01.06.1 Pdc U.1.04.01.02.005 TRASFERIMENTI AD UNIONI DI COMUNI - CENTRALE UNICA DI COMMITTENZA - SPESE LEGATE A GARE	0,00	previsione di competenza <i>di cui già impegnato alla data odierna</i> <i>di cui fondo pluriennale vincolato</i> previsione di cassa	500,00 0,00 500,00	500,00 <i>0,00</i> 0,00 500,00	500,00 <i>0,00</i> 0,00 	500,00 <i>0,00</i> 0,00
	Cap. 1586.592 Cod. 01.06.1 Pdc U.1.08.02.01.001 CANONI PASSIVI - SERVIZIO TECNICO (non usare dal 2017 Macro e PDC sbagliati)	386,74	previsione di competenza <i>di cui già impegnato alla data odierna</i> <i>di cui fondo pluriennale vincolato</i> previsione di cassa	10.000,00 0,00 10.000,00	0,00 <i>0,00</i> 0,00 386,74	0,00 <i>0,00</i> 0,00 	0,00 <i>0,00</i> 0,00
	Cap. 1586.593 Cod. 01.06.1 Pdc U.1.02.01.99.999 CANONI PASSIVI - SERVIZIO TECNICO	0,00	previsione di competenza <i>di cui già impegnato alla data odierna</i> <i>di cui fondo pluriennale vincolato</i> previsione di cassa	0,00 0,00 0,00	10.000,00 <i>0,00</i> 0,00 10.000,00	10.000,00 <i>0,00</i> 0,00 	10.000,00 <i>0,00</i> 0,00
	Cap. 1588.612 Cod. 01.06.1 Pdc U.1.02.01.01.001 I.R.A.P. SU RETRIBUZIONI PERSONALE INTERINALE - SERVIZIO MANUTENZIONE	2.204,56	previsione di competenza <i>di cui già impegnato alla data odierna</i> <i>di cui fondo pluriennale vincolato</i> previsione di cassa	3.200,00 0,00 2.822,00	4.550,00 <i>200,00</i> 0,00 6.534,98	4.550,00 <i>0,00</i> 0,00 	4.550,00 <i>0,00</i> 0,00



CITTA' DI CASTEL MAGGIORE PROVINCIA DI BOLOGNA

BILANCIO DI PREVISIONE

PEG - PARTE SPESA per Centro di Responsabilità (Procedimento) - Solo con importi - Anno 2017 (risultante)

MISSIONE, PROGRAMMA, TITOLO	DENOMINAZIONE	RESIDUI PRESUNTI AL TERMINE DEL 2016		PREVISIONI DEFINITIVE DEL 2016	PREVISIONI ANNO	PREVISIONI ANNO	PREVISIONI ANNO
					2017	2018	2019
	Cap. 1621.79 Cod. 01.06.1 Pdc U.1.03.01.02.002 CARBURANTE AUTOMEZZI - UFFICIO TECNICO	5.311,42	previsione di competenza <i>di cui già impegnato alla data odierna</i> <i>di cui fondo pluriennale vincolato</i>	7.000,00	3.000,00 1.000,00 0,00	3.000,00 0,00 0,00	3.000,00 0,00 0,00
			previsione di cassa	11.364,90	7.761,39		
	Cap. 1622.57 Cod. 01.06.1 Pdc U.1.03.01.05.999 ACQUISTI DIVERSI ATTUAZIONE SICUREZZA SUL LAVORO	705,33	previsione di competenza <i>di cui già impegnato alla data odierna</i> <i>di cui fondo pluriennale vincolato</i>	1.000,00	1.000,00 0,00 0,00	1.000,00 0,00 0,00	1.000,00 0,00 0,00
			previsione di cassa	1.999,53	1.705,33		
	Cap. 1627.122 Cod. 01.06.1 Pdc U.1.03.01.02.999 ACQUISTO MATERIALE MAGAZZINO COMUNALE	1.883,78	previsione di competenza <i>di cui già impegnato alla data odierna</i> <i>di cui fondo pluriennale vincolato</i>	2.500,00	2.500,00 0,00 0,00	2.500,00 0,00 0,00	2.500,00 0,00 0,00
			previsione di cassa	3.350,95	4.383,78		
	Cap. 1627.123 Cod. 01.06.1 Pdc U.1.03.01.02.999 ACQUISTI PER MANUTENZIONE AUTOMEZZI - MAGAZZINO	500,00	previsione di competenza <i>di cui già impegnato alla data odierna</i> <i>di cui fondo pluriennale vincolato</i>	1.000,00	500,00 0,00 0,00	500,00 0,00 0,00	500,00 0,00 0,00
			previsione di cassa	2.537,97	993,00		
	Cap. 1633.224 Cod. 01.06.1 Pdc U.1.03.02.13.004 ESECUZIONE COPIE ELIOGRAFICHE - UFFICIO TECNICO	1.238,73	previsione di competenza <i>di cui già impegnato alla data odierna</i> <i>di cui fondo pluriennale vincolato</i>	2.000,00	1.500,00 0,00 0,00	1.500,00 0,00 0,00	1.500,00 0,00 0,00
			previsione di cassa	3.778,53	2.738,73		
	Cap. 1633.261 Cod. 01.06.1 Pdc U.1.03.02.13.003 FACCHINAGGIO - UFFICIO TECNICO	1.667,37	previsione di competenza <i>di cui già impegnato alla data odierna</i> <i>di cui fondo pluriennale vincolato</i>	2.500,00	4.000,00 0,00 0,00	4.000,00 0,00 0,00	4.000,00 0,00 0,00
			previsione di cassa	12.613,52	5.667,37		
	Cap. 1633.264 Cod. 01.06.1 Pdc U.1.03.02.99.000 PRESTAZIONI DIVERSE ATTUAZIONE D.LVO 626/94 - UFFICIO TECNICO	10.106,34	previsione di competenza <i>di cui già impegnato alla data odierna</i> <i>di cui fondo pluriennale vincolato</i>	22.000,00	17.000,00 0,00 0,00	17.000,00 0,00 0,00	17.000,00 0,00 0,00
			previsione di cassa	31.581,10	27.106,34		



CITTA' DI CASTEL MAGGIORE PROVINCIA DI BOLOGNA

BILANCIO DI PREVISIONE

PEG - PARTE SPESA per Centro di Responsabilità (Procedimento) - Solo con importi - Anno 2017 (risultante)

MISSIONE, PROGRAMMA, TITOLO	DENOMINAZIONE	RESIDUI PRESUNTI AL TERMINE DEL 2016		PREVISIONI DEFINITIVE DEL 2016	PREVISIONI ANNO		
					2017	2018	2019
	Cap. 1644.353 Cod. 01.06.1 Pdc U.1.03.02.09.011 MANUTENZIONE IMPIANTI ED ALTRI BENI MOBILI IN GENERE - MAGAZZINO COMUNALE	2.375,95	previsione di competenza <i>di cui già impegnato alla data odierna</i> <i>di cui fondo pluriennale vincolato</i>	2.500,00 0,00	2.500,00 0,00	2.500,00 0,00	2.500,00 0,00
	Cap. 1644.410 Cod. 01.06.1 Pdc U.1.03.02.15.999 MANUTENZIONE ED AMMORTAMENTI IMPIANTI RISCALDAMENTO ED ILLUMINAZIONE - MAGAZZINO	482,04	previsione di competenza <i>di cui già impegnato alla data odierna</i> <i>di cui fondo pluriennale vincolato</i>	2.892,15 0,00	3.500,00 0,00	3.500,00 0,00	3.500,00 0,00
	Cap. 1644.412 Cod. 01.06.1 Pdc U.1.03.02.05.004 SPESE PER ENERGIA ELETTRICA - MAGAZZINO	711,04	previsione di competenza <i>di cui già impegnato alla data odierna</i> <i>di cui fondo pluriennale vincolato</i>	4.266,15 0,00	5.000,00 0,00	5.000,00 0,00	5.000,00 0,00
	Cap. 1644.415 Cod. 01.06.1 Pdc U.1.03.02.05.006 RISCALDAMENTO - MAGAZZINO	1.143,52	previsione di competenza <i>di cui già impegnato alla data odierna</i> <i>di cui fondo pluriennale vincolato</i>	6.861,12 0,00	7.000,00 0,00	7.000,00 0,00	7.000,00 0,00
	Cap. 1655.430 Cod. 01.06.1 Pdc U.1.03.02.07.000 UTILIZZO DI BENI MOBILI DI TERZI - UFFICIO TECNICO	300,00	previsione di competenza <i>di cui già impegnato alla data odierna</i> <i>di cui fondo pluriennale vincolato</i>	1.000,00 0,00	1.000,00 0,00	1.000,00 0,00	1.000,00 0,00
Titolo 2	SPESE IN CONTO CAPITALE	39.217,49	previsione di competenza <i>di cui già impegnato alla data odierna</i> <i>di cui fondo pluriennale vincolato</i>	59.015,29 0,00	30.000,00 0,00	0,00 0,00	0,00 0,00
	Cap. 21503.703 Cod. 01.06.2 Pdc U.2.02.01.09.002 MANUTENZIONI STRAORDINARIE - LAVORI VARI	33.503,21	previsione di competenza <i>di cui già impegnato alla data odierna</i> <i>di cui fondo pluriennale vincolato</i>	55.919,93 0,00	30.000,00 0,00	0,00 0,00	0,00 0,00
			previsione di cassa	66.412,72	52.289,99		
			previsione di competenza	55.919,93	30.000,00	0,00	0,00
			<i>di cui già impegnato alla data odierna</i>		5.715,70	0,00	0,00
			<i>di cui fondo pluriennale vincolato</i>	0,00	0,00	0,00	0,00
			previsione di cassa	51.932,46	47.229,63		



CITTA' DI CASTEL MAGGIORE PROVINCIA DI BOLOGNA

BILANCIO DI PREVISIONE

PEG - PARTE SPESA per Centro di Responsabilità (Procedimento) - Solo con importi - Anno 2017 (risultante)

MISSIONE, PROGRAMMA, TITOLO	DENOMINAZIONE	RESIDUI PRESUNTI AL TERMINE DEL 2016		PREVISIONI DEFINITIVE DEL 2016	PREVISIONI ANNO	PREVISIONI ANNO	PREVISIONI ANNO
					2017	2018	2019
	Cap. 21503.704 Cod. 01.06.2 Pdc U.2.02.01.09.002 MANUTENZIONI STRAORDINARIE - LAVORI VARI	0,00	previsione di competenza <i>di cui già impegnato alla data odierna</i> <i>di cui fondo pluriennale vincolato</i>	0,00	0,00 0,00 0,00	0,00 0,00 0,00	0,00 0,00 0,00
	Cap. 21576.754 Cod. 01.06.2 Pdc U.2.02.03.02.001 ACQUISTO SOFTWARE - SERVIZIO MANUTENZIONE E LAVORI PUBBLICI	653,92	previsione di competenza <i>di cui già impegnato alla data odierna</i> <i>di cui fondo pluriennale vincolato</i>	2.000,00	0,00 0,00 0,00	0,00 0,00 0,00	0,00 0,00 0,00
	Cap. 21585.759 Cod. 01.06.2 Pdc U.2.02.03.05.001 INCARICHI PROGETTAZIONE INTERVENTI SU IMMOBILI COMUNALI	4.891,90	previsione di competenza <i>di cui già impegnato alla data odierna</i> <i>di cui fondo pluriennale vincolato</i>	926,90	0,00 0,00 0,00	0,00 0,00 0,00	0,00 0,00 0,00
	Cap. 21586.760 Cod. 01.06.2 Pdc U.2.02.03.05.001 INCARICHI PROFESSIONALI ESTERNI PATRIMONIO - UFFICIO TECNICO	168,46	previsione di competenza <i>di cui già impegnato alla data odierna</i> <i>di cui fondo pluriennale vincolato</i>	168,46	0,00 0,00 0,00	0,00 0,00 0,00	0,00 0,00 0,00
Totale Programma	06 Ufficio tecnico	227.546,60	previsione di competenza <i>di cui già impegnato alla data odierna</i> <i>di cui fondo pluriennale</i> previsione di cassa	507.351,40	447.770,00 9.727,68 0,00 637.283,08	387.150,00 1.024,80 0,00 573.348,31	387.150,00 0,00 0,00 0,00
TOTALE MISSIONE	1 Servizi istituzionali e generali e di gestione	237.711,79	previsione di competenza <i>di cui già impegnato alla data odierna</i> <i>di cui fondo pluriennale</i> previsione di cassa	536.176,90	482.370,00 11.227,68 0,00 673.165,31	390.750,00 1.024,80 0,00 617.969,28	390.750,00 0,00 0,00 0,00
MISSIONE	3 Ordine pubblico e sicurezza						
0302 Programma	02 Sistema integrato di sicurezza urbana						
MISSIONE	3 Ordine pubblico e sicurezza						
0302 Programma	02 Sistema integrato di sicurezza urbana						



CITTA' DI CASTEL MAGGIORE PROVINCIA DI BOLOGNA

BILANCIO DI PREVISIONE

PEG - PARTE SPESA per Centro di Responsabilità (Procedimento) - Solo con importi - Anno 2017 (risultante)

MISSIONE, PROGRAMMA, TITOLO	DENOMINAZIONE	RESIDUI PRESUNTI AL TERMINE DEL 2016	PREVISIONI DEFINITIVE DEL 2016	PREVISIONI ANNO	PREVISIONI ANNO	PREVISIONI ANNO	
				2017	2018	2019	
Titolo 2	SPESE IN CONTO CAPITALE	131.600,35	previsione di competenza <i>di cui già impegnato alla data odierna</i> <i>di cui fondo pluriennale vincolato</i>	1.785.629,73 1.668.399,65	1.668.399,65 743.399,65	743.399,65 0,00	0,00 0,00
	Cap. 21501.707 Cod. 03.02.2 Pdc U.2.02.01.09.999 REALIZZAZIONE NUOVE OPERE - DESTINATE A CASERMA CARABINIERI	131.600,35	previsione di competenza <i>di cui già impegnato alla data odierna</i> <i>di cui fondo pluriennale vincolato</i>	1.775.629,73 1.668.399,65	1.668.399,65 743.399,65	743.399,65 0,00	0,00 0,00
	Cap. 21501.5707 Cod. 03.02.2 Pdc U.2.05.02.01.001 FPV CAPITALE - REALIZZAZIONE NUOVE OPERE - DESTINATE A CASERMA CARABINIERI	0,00	previsione di competenza <i>di cui già impegnato alla data odierna</i> <i>di cui fondo pluriennale vincolato</i>	1.668.399,65 0,00	743.399,65 0,00	0,00 0,00	0,00 0,00
	Cap. 23176.754 Cod. 03.02.2 Pdc U.2.02.03.02.001 ACQUISTO SOFTWARE - POLIZIA MUNICIPALE	0,00	previsione di competenza <i>di cui già impegnato alla data odierna</i> <i>di cui fondo pluriennale vincolato</i>	10.000,00 0,00	0,00 0,00	0,00 0,00	0,00 0,00
Totale Programma	02 Sistema integrato di sicurezza urbana	131.600,35	previsione di competenza <i>di cui già impegnato alla data odierna</i> di cui fondo pluriennale	1.785.629,73 1.668.399,65	1.668.399,65 743.399,65	743.399,65 0,00	0,00 0,00
TOTALE MISSIONE	3 Ordine pubblico e sicurezza	131.600,35	previsione di competenza <i>di cui già impegnato alla data odierna</i> di cui fondo pluriennale	1.785.629,73 1.668.399,65	1.668.399,65 743.399,65	743.399,65 0,00	0,00 0,00
MISSIONE	4 Istruzione e diritto allo studio						
0401 Programma	01 Istruzione prescolastica						
MISSIONE	4 Istruzione e diritto allo studio						
0401 Programma	01 Istruzione prescolastica						



CITTA' DI CASTEL MAGGIORE PROVINCIA DI BOLOGNA

BILANCIO DI PREVISIONE

PEG - PARTE SPESA per Centro di Responsabilità (Procedimento) - Solo con importi - Anno 2017 (risultante)

MISSIONE, PROGRAMMA, TITOLO	DENOMINAZIONE	RESIDUI PRESUNTI AL TERMINE DEL 2016		PREVISIONI DEFINITIVE DEL 2016	PREVISIONI ANNO		
					2017	2018	2019
Titolo 1	SPESE CORRENTI	8.349,20	previsione di competenza	40.410,49	42.630,00	43.000,00	43.000,00
			<i>di cui già impegnato alla data odierna</i>		629,52	0,00	0,00
			<i>di cui fondo pluriennale vincolato</i>	0,00	0,00	0,00	0,00
			previsione di cassa	49.025,36	44.668,05		
	Cap. 4127.122 Cod. 04.01.1 Pdc U.1.03.01.02.999 ACQUISTO MATERIALE VARIO PER MANUTENZIONE SCUOLE MATERNE	8,50	previsione di competenza	1.969,04	2.000,00	2.000,00	2.000,00
			<i>di cui già impegnato alla data odierna</i>		0,00	0,00	0,00
			<i>di cui fondo pluriennale vincolato</i>	0,00	0,00	0,00	0,00
			previsione di cassa	1.969,04	2.008,50		
	Cap. 4136.353 Cod. 04.01.1 Pdc U.1.03.02.09.011 MANUTENZIONI IMPIANTI ED ALTRI BENI MOBILI IN GENERE - SCUOLE MATERNE	1.318,96	previsione di competenza	1.340,61	1.500,00	1.500,00	1.500,00
			<i>di cui già impegnato alla data odierna</i>		0,00	0,00	0,00
			<i>di cui fondo pluriennale vincolato</i>	0,00	0,00	0,00	0,00
			previsione di cassa	2.621,48	2.159,49		
	Cap. 4136.359 Cod. 04.01.1 Pdc U.1.03.02.09.011 MANUTENZIONE ASCENSORI SCUOLA MATERNA	418,46	previsione di competenza	1.000,00	630,00	1.000,00	1.000,00
			<i>di cui già impegnato alla data odierna</i>		629,52	0,00	0,00
			<i>di cui fondo pluriennale vincolato</i>	0,00	0,00	0,00	0,00
			previsione di cassa	1.311,10	1.048,46		
	Cap. 4143.380 Cod. 04.01.1 Pdc U.1.03.02.09.008 PRESTAZIONE DI SERVIZI -MANUTENZIONE BENI IMMOBILI - SCUOLE MATERNE	951,60	previsione di competenza	2.190,35	3.000,00	3.000,00	3.000,00
			<i>di cui già impegnato alla data odierna</i>		0,00	0,00	0,00
			<i>di cui fondo pluriennale vincolato</i>	0,00	0,00	0,00	0,00
			previsione di cassa	4.462,21	3.951,60		
	Cap. 4144.410 Cod. 04.01.1 Pdc U.1.03.02.15.999 MANUTENZIONE ED AMMORTAMENTI IMPIANTI RISCALDAMENTO ED ILLUMINAZIONE - SCUOLE MATERNE	1.157,68	previsione di competenza	6.946,17	7.500,00	7.500,00	7.500,00
			<i>di cui già impegnato alla data odierna</i>		0,00	0,00	0,00
			<i>di cui fondo pluriennale vincolato</i>	0,00	0,00	0,00	0,00
			previsione di cassa	7.977,96	7.500,00		
	Cap. 4144.412 Cod. 04.01.1 Pdc U.1.03.02.05.004 SPESE PER ENERGIA ELETTRICA - SCUOLE MATERNE	1.584,84	previsione di competenza	9.509,09	10.000,00	10.000,00	10.000,00
			<i>di cui già impegnato alla data odierna</i>		0,00	0,00	0,00
			<i>di cui fondo pluriennale vincolato</i>	0,00	0,00	0,00	0,00
			previsione di cassa	11.022,43	10.000,00		



CITTA' DI CASTEL MAGGIORE PROVINCIA DI BOLOGNA

BILANCIO DI PREVISIONE

PEG - PARTE SPESA per Centro di Responsabilità (Procedimento) - Solo con importi - Anno 2017 (risultante)

MISSIONE, PROGRAMMA, TITOLO	DENOMINAZIONE	RESIDUI PRESUNTI AL TERMINE DEL 2016		PREVISIONI DEFINITIVE DEL 2016	PREVISIONI ANNO		
					2017	2018	2019
	Cap. 4144.415 Cod. 04.01.1 Pdc U.1.03.02.05.006 RISCALDAMENTO - SCUOLE MATERNE	2.909,16	previsione di competenza <i>di cui già impegnato alla data odierna</i> <i>di cui fondo pluriennale vincolato</i>	17.455,23 0,00	18.000,00 0,00	18.000,00 0,00	18.000,00 0,00
			previsione di cassa	19.661,14	18.000,00		
Titolo 2	SPESA IN CONTO CAPITALE	1.898,56	previsione di competenza <i>di cui già impegnato alla data odierna</i> <i>di cui fondo pluriennale vincolato</i>	1.671,40 0,00	2.000.000,00 1.750.000,00	1.750.000,00 850.000,00	850.000,00 0,00
			previsione di cassa	749.405,59	251.288,56		
	Cap. 24102.703 Cod. 04.01.2 Pdc U.2.02.01.09.002 MANUTENZIONI STRAORDINARIE PER MESSA A NORMA SCUOLE MATERNE	0,00	previsione di competenza <i>di cui già impegnato alla data odierna</i> <i>di cui fondo pluriennale vincolato</i>	0,00 0,00	0,00 0,00	0,00 0,00	0,00 0,00
			previsione di cassa	48.612,59	0,00		
	Cap. 24102.707 Cod. 04.01.2 Pdc U.2.02.01.09.002 REALIZZAZIONE NUOVA SCUOLA MATERNA - CAPOLUOGO	1.105,56	previsione di competenza <i>di cui già impegnato alla data odierna</i> <i>di cui fondo pluriennale vincolato</i>	1.671,40 0,00	1.800.000,00 1.750.000,00	1.750.000,00 850.000,00	850.000,00 0,00
			previsione di cassa	700.000,00	50.495,56		
	Cap. 24102.5707 Cod. 04.01.2 Pdc U.2.05.02.01.001 FPV CAPITALE - REALIZZAZIONE NUOVA SCUOLA MATERNA - CAPOLUOGO	0,00	previsione di competenza <i>di cui già impegnato alla data odierna</i> <i>di cui fondo pluriennale vincolato</i>	0,00 0,00	1.750.000,00 0,00	850.000,00 0,00	0,00 0,00
			previsione di cassa	0,00	0,00		
	Cap. 24185.759 Cod. 04.01.2 Pdc U.2.02.03.05.001 INCARICHI PROFESSIONALI ESTERNI - SCUOLE MATERNE	793,00	previsione di competenza <i>di cui già impegnato alla data odierna</i> <i>di cui fondo pluriennale vincolato</i>	0,00 0,00	200.000,00 0,00	0,00 0,00	0,00 0,00
			previsione di cassa	793,00	200.793,00		
Totale Programma	01 Istruzione prescolastica	10.247,76	previsione di competenza <i>di cui già impegnato alla data odierna</i> di cui fondo pluriennale	42.081,89 0,00	2.042.630,00 1.750.000,00	1.793.000,00 850.000,00	893.000,00 0,00
			previsione di cassa	798.430,95	295.956,61		
0402 Programma	02 Altri ordini di istruzione non universitaria						



CITTA' DI CASTEL MAGGIORE PROVINCIA DI BOLOGNA

BILANCIO DI PREVISIONE

PEG - PARTE SPESA per Centro di Responsabilità (Procedimento) - Solo con importi - Anno 2017 (risultante)

MISSIONE, PROGRAMMA, TITOLO	DENOMINAZIONE	RESIDUI PRESUNTI AL TERMINE DEL 2016		PREVISIONI DEFINITIVE DEL 2016	PREVISIONI ANNO	PREVISIONI ANNO	PREVISIONI ANNO
					2017	2018	2019
0402 Programma	02 Altri ordini di istruzione non universitaria						
Titolo 1	SPESE CORRENTI	54.168,52	previsione di competenza	369.953,33	382.420,00	374.600,00	374.600,00
			<i>di cui già impegnato alla data odierna</i>		2.849,68	0,00	0,00
			<i>di cui fondo pluriennale vincolato</i>	0,00	0,00	0,00	0,00
			previsione di cassa	420.324,84	386.034,89		
	Cap. 4227.122 Cod. 04.02.1 Pdc	1,23	previsione di competenza	1.869,04	2.000,00	2.000,00	2.000,00
	U.1.03.01.02.999		<i>di cui già impegnato alla data odierna</i>		0,00	0,00	0,00
	ACQUISTO MATERIALE VARIO PER		<i>di cui fondo pluriennale vincolato</i>	0,00	0,00	0,00	0,00
	MANUTENZIONE SCUOLE ELEMENTARI		previsione di cassa	2.477,04	2.001,23		
	Cap. 4236.353 Cod. 04.02.1 Pdc	1.310,26	previsione di competenza	1.500,00	1.500,00	1.500,00	1.500,00
	U.1.03.02.09.011		<i>di cui già impegnato alla data odierna</i>		0,00	0,00	0,00
	MANUTENZIONI IMPIANTI ED ALTRI BENI		<i>di cui fondo pluriennale vincolato</i>	0,00	0,00	0,00	0,00
	MOBILI IN GENERE - SCUOLE ELEMENTARI		previsione di cassa	2.849,30	2.155,14		
	Cap. 4236.359 Cod. 04.02.1 Pdc	1.266,44	previsione di competenza	2.600,00	1.920,00	2.200,00	2.200,00
	U.1.03.02.09.011		<i>di cui già impegnato alla data odierna</i>		1.910,28	0,00	0,00
	MANUTENZIONE ASCENSORI - SCUOLE		<i>di cui fondo pluriennale vincolato</i>	0,00	0,00	0,00	0,00
	ELEMENTARI		previsione di cassa	3.558,92	3.186,44		
	Cap. 4243.380 Cod. 04.02.1 Pdc	5.612,00	previsione di competenza	6.594,68	7.000,00	7.000,00	7.000,00
	U.1.03.02.09.008		<i>di cui già impegnato alla data odierna</i>		0,00	0,00	0,00
	MANUTENZIONE BENI IMMOBILI - SCUOLE		<i>di cui fondo pluriennale vincolato</i>	0,00	0,00	0,00	0,00
	ELEMENTARI		previsione di cassa	8.059,46	7.000,00		
	Cap. 4244.410 Cod. 04.02.1 Pdc	5.378,60	previsione di competenza	88.814,06	89.000,00	89.000,00	89.000,00
	U.1.03.02.15.999		<i>di cui già impegnato alla data odierna</i>		0,00	0,00	0,00
	MANUTENZIONE ED AMMORTAMENTI		<i>di cui fondo pluriennale vincolato</i>	0,00	0,00	0,00	0,00
	IMPIANTI RISCALDAMENTO ED		previsione di cassa	94.763,32	89.000,00		
	ILLUMINAZIONE - SCUOLE ELEMENTARI						
	Cap. 4244.412 Cod. 04.02.1 Pdc	4.705,33	previsione di competenza	28.232,06	29.000,00	29.000,00	29.000,00
	U.1.03.02.05.004		<i>di cui già impegnato alla data odierna</i>		0,00	0,00	0,00
	SPESE PER ENERGIA ELETTRICA - SCUOLE		<i>di cui fondo pluriennale vincolato</i>	0,00	0,00	0,00	0,00
	ELEMENTARI		previsione di cassa	32.813,97	29.000,00		



CITTA' DI CASTEL MAGGIORE PROVINCIA DI BOLOGNA

BILANCIO DI PREVISIONE

PEG - PARTE SPESA per Centro di Responsabilità (Procedimento) - Solo con importi - Anno 2017 (risultante)

MISSIONE, PROGRAMMA, TITOLO	DENOMINAZIONE	RESIDUI PRESUNTI AL TERMINE DEL 2016		PREVISIONI DEFINITIVE DEL 2016	PREVISIONI ANNO		
					2017	2018	2019
	Cap. 4244.415 Cod. 04.02.1 Pdc U.1.03.02.05.006 RISCALDAMENTO - SCUOLE ELEMENTARI	17.037,64	previsione di competenza <i>di cui già impegnato alla data odierna</i> <i>di cui fondo pluriennale vincolato</i>	102.225,74	103.000,00 0,00 0,00	103.000,00 0,00 0,00	103.000,00 0,00 0,00
			previsione di cassa	119.815,61	103.000,00		
	Cap. 4327.122 Cod. 04.02.1 Pdc U.1.03.01.02.999 ACQUISTO MATERIALE VARIO PER MANUTENZIONE SCUOLE MEDIE	147,31	previsione di competenza <i>di cui già impegnato alla data odierna</i> <i>di cui fondo pluriennale vincolato</i>	0,00	1.000,00 0,00 0,00	1.000,00 0,00 0,00	1.000,00 0,00 0,00
			previsione di cassa	1.347,77	1.147,31		
	Cap. 4336.353 Cod. 04.02.1 Pdc U.1.03.02.09.011 MANUTENZIONI IMPIANTI ED ALTRI BENI MOBILI IN GENERE - ISTRUZIONE MEDIA	1.942,73	previsione di competenza <i>di cui già impegnato alla data odierna</i> <i>di cui fondo pluriennale vincolato</i>	2.100,00	2.100,00 0,00 0,00	2.100,00 0,00 0,00	2.100,00 0,00 0,00
			previsione di cassa	4.042,73	3.071,37		
	Cap. 4336.359 Cod. 04.02.1 Pdc U.1.03.02.09.011 MANUTENZIONE ASCENSORI - ISTRUZIONE MEDIA	573,40	previsione di competenza <i>di cui già impegnato alla data odierna</i> <i>di cui fondo pluriennale vincolato</i>	1.300,00	9.400,00 939,40 0,00	1.300,00 0,00 0,00	1.300,00 0,00 0,00
			previsione di cassa	2.035,66	9.973,40		
	Cap. 4343.380 Cod. 04.02.1 Pdc U.1.03.02.09.008 PRESTAZIONE DI SERVIZI -MANUTENZIONE BENI IMMOBILI - SCUOLE MEDIE	0,00	previsione di competenza <i>di cui già impegnato alla data odierna</i> <i>di cui fondo pluriennale vincolato</i>	3.500,00	3.000,00 0,00 0,00	3.000,00 0,00 0,00	3.000,00 0,00 0,00
			previsione di cassa	3.669,02	3.000,00		
	Cap. 4344.410 Cod. 04.02.1 Pdc U.1.03.02.15.999 MANUTENZIONE ED AMMORTAMENTI IMPIANTI RISCALDAMENTO ED ILLUMINAZIONE - SCUOLE MEDIE	3.702,60	previsione di competenza <i>di cui già impegnato alla data odierna</i> <i>di cui fondo pluriennale vincolato</i>	56.199,21	56.500,00 0,00 0,00	56.500,00 0,00 0,00	56.500,00 0,00 0,00
			previsione di cassa	59.533,87	56.500,00		
	Cap. 4344.412 Cod. 04.02.1 Pdc U.1.03.02.05.004 SPESE PER ENERGIA ELETTRICA - ISTRUZIONE MEDIA	4.149,12	previsione di competenza <i>di cui già impegnato alla data odierna</i> <i>di cui fondo pluriennale vincolato</i>	24.894,68	26.000,00 0,00 0,00	26.000,00 0,00 0,00	26.000,00 0,00 0,00
			previsione di cassa	28.406,76	26.000,00		



CITTA' DI CASTEL MAGGIORE PROVINCIA DI BOLOGNA

BILANCIO DI PREVISIONE

PEG - PARTE SPESA per Centro di Responsabilità (Procedimento) - Solo con importi - Anno 2017 (risultante)

MISSIONE, PROGRAMMA, TITOLO	DENOMINAZIONE	RESIDUI PRESUNTI AL TERMINE DEL 2016		PREVISIONI DEFINITIVE DEL 2016	PREVISIONI ANNO		
					2017	2018	2019
	Cap. 4344.415 Cod. 04.02.1 Pdc U.1.03.02.05.006 RISCALDAMENTO - ISTRUZIONE MEDIA	8.341,86	previsione di competenza <i>di cui già impegnato alla data odierna</i> <i>di cui fondo pluriennale vincolato</i>	50.123,86 0,00	51.000,00 0,00	51.000,00 0,00	51.000,00 0,00
			previsione di cassa	56.951,41	51.000,00		
Titolo 2	SPESA IN CONTO CAPITALE	340.716,14	previsione di competenza	430.072,70	990.000,00	3.150.000,00	1.390.000,00
			<i>di cui già impegnato alla data odierna</i> <i>di cui fondo pluriennale vincolato</i>	 0,00	 0,00	 1.390.000,00	 1.390.000,00
			previsione di cassa	1.204.375,62	1.177.678,91		
	Cap. 24201.703 Cod. 04.02.2 Pdc U.2.02.01.09.002 MANUTENZIONI STRAORDINARIE LAVORI VARI - SCUOLE ELEMENTARI	13.062,63	previsione di competenza <i>di cui già impegnato alla data odierna</i> <i>di cui fondo pluriennale vincolato</i>	236.118,08 0,00	600.000,00 0,00	0,00 0,00	0,00 0,00
			previsione di cassa	324.598,86	613.062,63		
	Cap. 24202.707 Cod. 04.02.2 Pdc U.2.02.01.09.002 REALIZZAZIONE NUOVA SCUOLA ELEMENTARE - CAPOLUOGO	1.105,32	previsione di competenza <i>di cui già impegnato alla data odierna</i> <i>di cui fondo pluriennale vincolato</i>	1.671,40 0,00	0,00 0,00	3.150.000,00 1.390.000,00	1.390.000,00 1.390.000,00
			previsione di cassa	500.000,00	495,32		
	Cap. 24202.5707 Cod. 04.02.2 Pdc U.2.05.02.01.001 FPV CAPITALE - REALIZZAZIONE NUOVA SCUOLA ELEMENTARE - CAPOLUOGO	0,00	previsione di competenza <i>di cui già impegnato alla data odierna</i> <i>di cui fondo pluriennale vincolato</i>	0,00 0,00	0,00 0,00	1.390.000,00 0,00	1.390.000,00 0,00
			previsione di cassa	0,00	0,00		
	Cap. 24205.703 Cod. 04.02.2 Pdc U.2.02.01.09.002 MANUTENZIONI STRAORDINARIE PER MESSA A NORMA SCUOLE ELEMENTARI	0,01	previsione di competenza <i>di cui già impegnato alla data odierna</i> <i>di cui fondo pluriennale vincolato</i>	13.983,22 0,00	0,00 0,00	0,00 0,00	0,00 0,00
			previsione di cassa	33.441,34	0,01		
	Cap. 24285.759 Cod. 04.02.2 Pdc U.2.02.03.05.001 INCARICHI PROFESSIONALI ESTERNI - SCUOLE ELEMENTARI	0,00	previsione di competenza <i>di cui già impegnato alla data odierna</i> <i>di cui fondo pluriennale vincolato</i>	0,00 0,00	350.000,00 0,00	0,00 0,00	0,00 0,00
			previsione di cassa	0,00	350.000,00		



CITTA' DI CASTEL MAGGIORE PROVINCIA DI BOLOGNA

BILANCIO DI PREVISIONE

PEG - PARTE SPESA per Centro di Responsabilità (Procedimento) - Solo con importi - Anno 2017 (risultante)

MISSIONE, PROGRAMMA, TITOLO	DENOMINAZIONE	RESIDUI PRESUNTI AL TERMINE DEL 2016		PREVISIONI DEFINITIVE DEL 2016	PREVISIONI ANNO	PREVISIONI ANNO	PREVISIONI ANNO
					2017	2018	2019
	Cap. 24302.703 Cod. 04.02.2 Pdc U.2.02.01.09.002 MANUTENZIONI STRAORDINARIE SCUOLA MEDIA	326.074,58	previsione di competenza <i>di cui già impegnato alla data odierna</i> <i>di cui fondo pluriennale vincolato</i>	160.000,00	40.000,00 0,00 0,00	0,00 0,00 0,00	0,00 0,00 0,00
			previsione di cassa	326.385,98	213.647,35		
	Cap. 24375.750 Cod. 04.02.2 Pdc U.2.02.01.03.999 ACQUISIZIONE BENI MOBILI E ATTREZZATURE - SCUOLE MEDIE	473,60	previsione di competenza <i>di cui già impegnato alla data odierna</i> <i>di cui fondo pluriennale vincolato</i>	18.300,00	0,00 0,00 0,00	0,00 0,00 0,00	0,00 0,00 0,00
			previsione di cassa	18.300,00	473,60		
	Cap. 24385.759 Cod. 04.02.2 Pdc U.2.02.03.05.001 INCARICHI PROFESSIONALI ESTERNI - SCUOLA MEDIA	0,00	previsione di competenza <i>di cui già impegnato alla data odierna</i> <i>di cui fondo pluriennale vincolato</i>	0,00	0,00 0,00 0,00	0,00 0,00 0,00	0,00 0,00 0,00
			previsione di cassa	1.649,44	0,00		
Totale Programma	02 Altri ordini di istruzione non universitaria	394.884,66	previsione di competenza <i>di cui già impegnato alla data odierna</i> di cui fondo pluriennale	800.026,03	1.372.420,00 2.849,68 0,00	3.524.600,00 0,00 1.390.000,00	1.764.600,00 0,00 1.390.000,00
			previsione di cassa	1.624.700,46	1.563.713,80		
0406 Programma	06 Servizi ausiliari all'istruzione						
0406 Programma	06 Servizi ausiliari all'istruzione						
Titolo 1	SPESE CORRENTI	0,00	previsione di competenza <i>di cui già impegnato alla data odierna</i> <i>di cui fondo pluriennale vincolato</i>	0,00	0,00 0,00 0,00	0,00 0,00 0,00	0,00 0,00 0,00
			previsione di cassa	158,84	0,00		
	Cap. 4536.350 Cod. 04.06.1 Pdc U.1.03.02.09.001 MANUTENZIONI AUTOMEZZI - TRASPORTO SCOLASTICO	0,00	previsione di competenza <i>di cui già impegnato alla data odierna</i> <i>di cui fondo pluriennale vincolato</i>	0,00	0,00 0,00 0,00	0,00 0,00 0,00	0,00 0,00 0,00
			previsione di cassa	158,84	0,00		



CITTA' DI CASTEL MAGGIORE PROVINCIA DI BOLOGNA

BILANCIO DI PREVISIONE

PEG - PARTE SPESA per Centro di Responsabilità (Procedimento) - Solo con importi - Anno 2017 (risultante)

MISSIONE, PROGRAMMA, TITOLO	DENOMINAZIONE	RESIDUI PRESUNTI AL TERMINE DEL 2016		PREVISIONI DEFINITIVE DEL 2016	PREVISIONI ANNO		
					2017	2018	2019
Totale Programma	06 Servizi ausiliari all'istruzione	0,00	previsione di competenza	0,00	0,00	0,00	0,00
			<i>di cui già impegnato alla data odierna</i>		0,00	0,00	0,00
			<i>di cui fondo pluriennale</i>	0,00	0,00	0,00	0,00
			previsione di cassa	158,84	0,00		
TOTALE MISSIONE	4 Istruzione e diritto allo studio	405.132,42	previsione di competenza	842.107,92	3.415.050,00	5.317.600,00	2.657.600,00
			<i>di cui già impegnato alla data odierna</i>		3.479,20	0,00	0,00
			<i>di cui fondo pluriennale</i>	0,00	1.750.000,00	2.240.000,00	1.390.000,00
			previsione di cassa	2.423.290,25	1.859.670,41		
MISSIONE	5 Tutela e valorizzazione dei beni e attività culturali						
0502 Programma	02 Attività culturali e interventi diversi nel settore culturale						
MISSIONE	5 Tutela e valorizzazione dei beni e attività culturali						
0502 Programma	02 Attività culturali e interventi diversi nel settore culturale						
Titolo 1	SPESE CORRENTI	2.997,22	previsione di competenza	19.805,58	20.640,00	21.100,00	21.100,00
			<i>di cui già impegnato alla data odierna</i>		1.536,71	0,00	0,00
			<i>di cui fondo pluriennale vincolato</i>	0,00	0,00	0,00	0,00
			previsione di cassa	22.726,27	21.678,18		
	Cap. 5136.353 Cod. 05.02.1 Pdc U.1.03.02.09.011 MANUTENZIONI IMPIANTI ED ALTRI BENI MOBILI IN GENERE - BIBLIOTECA	539,65	previsione di competenza	600,00	600,00	600,00	600,00
			<i>di cui già impegnato alla data odierna</i>		0,00	0,00	0,00
			<i>di cui fondo pluriennale vincolato</i>	0,00	0,00	0,00	0,00
			previsione di cassa	1.139,65	869,82		
	Cap. 5136.359 Cod. 05.02.1 Pdc U.1.03.02.09.011 MANUTENZIONE ASCENSORI - BIBLIOTECA	768,36	previsione di competenza	2.000,00	1.540,00	2.000,00	2.000,00
			<i>di cui già impegnato alla data odierna</i>		1.536,71	0,00	0,00
			<i>di cui fondo pluriennale vincolato</i>	0,00	0,00	0,00	0,00
			previsione di cassa	2.907,68	2.308,36		
	Cap. 5144.410 Cod. 05.02.1 Pdc U.1.03.02.15.999 MANUTENZIONE ED AMMORTAMENTI IMPIANTI RISCALDAMENTO ED ILLUMINAZIONE - BIBLIOTECHE	348,84	previsione di competenza	9.236,01	10.000,00	10.000,00	10.000,00
			<i>di cui già impegnato alla data odierna</i>		0,00	0,00	0,00
			<i>di cui fondo pluriennale vincolato</i>	0,00	0,00	0,00	0,00
			previsione di cassa	9.556,06	10.000,00		



CITTA' DI CASTEL MAGGIORE PROVINCIA DI BOLOGNA

BILANCIO DI PREVISIONE

PEG - PARTE SPESA per Centro di Responsabilità (Procedimento) - Solo con importi - Anno 2017 (risultante)

MISSIONE, PROGRAMMA, TITOLO	DENOMINAZIONE	RESIDUI PRESUNTI AL TERMINE DEL 2016		PREVISIONI DEFINITIVE DEL 2016	PREVISIONI ANNO		
					2017	2018	2019
	Cap. 5144.412 Cod. 05.02.1 Pdc U.1.03.02.05.004 SPESE PER ENERGIA ELETTRICA - BIBLIOTECA	557,35	previsione di competenza <i>di cui già impegnato alla data odierna</i> <i>di cui fondo pluriennale vincolato</i>	3.344,06	3.500,00 0,00 0,00	3.500,00 0,00 0,00	3.500,00 0,00 0,00
	Cap. 5144.415 Cod. 05.02.1 Pdc U.1.03.02.05.006 RISCALDAMENTO - BIBLIOTECA	783,02	previsione di competenza <i>di cui già impegnato alla data odierna</i> <i>di cui fondo pluriennale vincolato</i>	4.625,51	5.000,00 0,00 0,00	5.000,00 0,00 0,00	5.000,00 0,00 0,00
	Cap. 25101.707 Cod. 05.02.2 Pdc U.2.02.01.09.002 REALIZZAZIONE NUOVA BIBLIOTECA	0,00	previsione di competenza <i>di cui già impegnato alla data odierna</i> <i>di cui fondo pluriennale vincolato</i>	0,00	0,00 0,00 0,00	1.800.000,00 0,00 800.000,00	800.000,00 0,00 800.000,00
	Cap. 25101.5707 Cod. 05.02.2 Pdc U.2.05.02.01.001 FPV - FONDO PLURIENNALE VINCOLATO - REALIZZAZIONE NUOVA BIBLIOTECA	0,00	previsione di competenza <i>di cui già impegnato alla data odierna</i> <i>di cui fondo pluriennale vincolato</i>	0,00	0,00 0,00 0,00	800.000,00 0,00 0,00	800.000,00 0,00 0,00
	Cap. 25185.759 Cod. 05.02.2 Pdc U.2.02.03.05.001 PROGETTAZIONE SPAZI BIBLIOTECARI	0,00	previsione di competenza <i>di cui già impegnato alla data odierna</i> <i>di cui fondo pluriennale vincolato</i>	0,00	200.000,00 0,00 0,00	0,00 0,00 0,00	0,00 0,00 0,00
Totale Programma	02 Attività culturali e interventi diversi nel settore culturale	2.997,22	previsione di competenza <i>di cui già impegnato alla data odierna</i> di cui fondo pluriennale previsione di cassa	19.805,58	220.640,00 1.536,71 0,00 221.678,18	1.821.100,00 0,00 800.000,00	821.100,00 0,00 800.000,00



CITTA' DI CASTEL MAGGIORE PROVINCIA DI BOLOGNA

BILANCIO DI PREVISIONE

PEG - PARTE SPESA per Centro di Responsabilità (Procedimento) - Solo con importi - Anno 2017 (risultante)

MISSIONE, PROGRAMMA, TITOLO	DENOMINAZIONE	RESIDUI PRESUNTI AL TERMINE DEL 2016		PREVISIONI DEFINITIVE DEL 2016	PREVISIONI ANNO 2017	PREVISIONI ANNO 2018	PREVISIONI ANNO 2019
TOTALE MISSIONE	5 Tutela e valorizzazione dei beni e attività culturali	2.997,22	previsione di competenza	19.805,58	220.640,00	1.821.100,00	821.100,00
			<i>di cui già impegnato alla data odierna</i>		1.536,71	0,00	0,00
			<i>di cui fondo pluriennale</i>	0,00	0,00	800.000,00	800.000,00
			previsione di cassa	22.726,27	221.678,18		
MISSIONE	6 Politiche giovanili, sport e tempo libero						
0601 Programma	01 Sport e tempo libero						
MISSIONE	6 Politiche giovanili, sport e tempo libero						
0601 Programma	01 Sport e tempo libero						
Titolo 1	SPESE CORRENTI	34.232,29	previsione di competenza	260.933,72	264.600,00	264.600,00	264.600,00
			<i>di cui già impegnato alla data odierna</i>		0,00	0,00	0,00
			<i>di cui fondo pluriennale vincolato</i>	0,00	0,00	0,00	0,00
			previsione di cassa	294.721,34	265.342,01		
	Cap. 6227.122 Cod. 06.01.1 Pdc	0,00	previsione di competenza	500,00	0,00	0,00	0,00
	U.1.03.01.02.999		<i>di cui già impegnato alla data odierna</i>		0,00	0,00	0,00
	ACQUISTI PER MANUTENZIONE BENI IMMOBILI - IMPIANTI SPORTIVI		<i>di cui fondo pluriennale vincolato</i>	0,00	0,00	0,00	0,00
			previsione di cassa	1.150,90	0,00		
	Cap. 6236.353 Cod. 06.01.1 Pdc	1.484,03	previsione di competenza	1.600,00	1.600,00	1.600,00	1.600,00
	U.1.03.02.09.011		<i>di cui già impegnato alla data odierna</i>		0,00	0,00	0,00
	PRESTAZIONE DI SERVIZI-MANUT. IMPIANTI ED ALTRI BENI MOBILI IN GENERE - IMPIANTI SPORTIVI		<i>di cui fondo pluriennale vincolato</i>	0,00	0,00	0,00	0,00
			previsione di cassa	3.084,03	2.342,01		
	Cap. 6244.410 Cod. 06.01.1 Pdc	6.589,55	previsione di competenza	101.881,33	103.000,00	103.000,00	103.000,00
	U.1.03.02.15.999		<i>di cui già impegnato alla data odierna</i>		0,00	0,00	0,00
	MANUTENZIONE ED AMMORTAMENTI IMPIANTI RISCALDAMENTO ED ILLUMINAZIONE - IMPIANTI SPORTIVI		<i>di cui fondo pluriennale vincolato</i>	0,00	0,00	0,00	0,00
			previsione di cassa	108.653,43	103.000,00		
	Cap. 6244.412 Cod. 06.01.1 Pdc	7.240,76	previsione di competenza	43.444,60	45.000,00	45.000,00	45.000,00
	U.1.03.02.05.004		<i>di cui già impegnato alla data odierna</i>		0,00	0,00	0,00
	SPESE PER ENERGIA ELETTRICA - IMPIANTI SPORTIVI		<i>di cui fondo pluriennale vincolato</i>	0,00	0,00	0,00	0,00
			previsione di cassa	51.347,72	45.000,00		



CITTA' DI CASTEL MAGGIORE PROVINCIA DI BOLOGNA

BILANCIO DI PREVISIONE

PEG - PARTE SPESA per Centro di Responsabilità (Procedimento) - Solo con importi - Anno 2017 (risultante)

MISSIONE, PROGRAMMA, TITOLO	DENOMINAZIONE	RESIDUI PRESUNTI AL TERMINE DEL 2016		PREVISIONI DEFINITIVE DEL 2016	PREVISIONI ANNO		
					2017	2018	2019
	Cap. 6244.415 Cod. 06.01.1 Pdc U.1.03.02.05.006 RISCALDAMENTO - IMPIANTI SPORTIVI	18.917,95	previsione di competenza <i>di cui già impegnato alla data odierna</i> <i>di cui fondo pluriennale vincolato</i>	113.507,79	115.000,00 0,00 0,00	115.000,00 0,00 0,00	115.000,00 0,00 0,00
	Spese in conto capitale	115,76	previsione di competenza <i>di cui già impegnato alla data odierna</i> <i>di cui fondo pluriennale vincolato</i>	89.615,76	90.000,00 0,00 0,00	0,00 0,00 0,00	0,00 0,00 0,00
Titolo 2			previsione di cassa	130.485,26	115.000,00		
	Cap. 26201.703 Cod. 06.01.2 Pdc U.2.02.01.09.016 MANUTENZIONE STRAORDINARIA IMPIANTI SPORTIVI	0,00	previsione di competenza <i>di cui già impegnato alla data odierna</i> <i>di cui fondo pluriennale vincolato</i>	48.500,00	90.000,00 0,00 0,00	0,00 0,00 0,00	0,00 0,00 0,00
	Cap. 26275.703 Cod. 06.01.2 Pdc U.2.02.01.09.016 MANUTENZIONE STRAORDINARIA IMPIANTI SPORTIVI	115,76	previsione di competenza <i>di cui già impegnato alla data odierna</i> <i>di cui fondo pluriennale vincolato</i>	115,76	0,00 0,00 0,00	0,00 0,00 0,00	0,00 0,00 0,00
	Cap. 26275.751 Cod. 06.01.2 Pdc U.2.02.01.05.999 ACQUISTO BENI E ATTREZZATURE PER IMPIANTI SPORTIVI	0,00	previsione di competenza <i>di cui già impegnato alla data odierna</i> <i>di cui fondo pluriennale vincolato</i>	41.000,00	0,00 0,00 0,00	0,00 0,00 0,00	0,00 0,00 0,00
			previsione di cassa	41.000,00	0,00		
Totale Programma	01 Sport e tempo libero	34.348,05	previsione di competenza <i>di cui già impegnato alla data odierna</i> di cui fondo pluriennale	350.549,48	354.600,00 0,00 0,00	264.600,00 0,00 0,00	264.600,00 0,00 0,00
			previsione di cassa	386.103,59	355.457,77		
0602 Programma	02 Giovani						
0602 Programma	02 Giovani						



CITTA' DI CASTEL MAGGIORE PROVINCIA DI BOLOGNA

BILANCIO DI PREVISIONE

PEG - PARTE SPESA per Centro di Responsabilità (Procedimento) - Solo con importi - Anno 2017 (risultante)

MISSIONE, PROGRAMMA, TITOLO	DENOMINAZIONE	RESIDUI PRESUNTI AL TERMINE DEL 2016		PREVISIONI DEFINITIVE DEL 2016	PREVISIONI ANNO 2017	PREVISIONI ANNO 2018	PREVISIONI ANNO 2019
Titolo 1	SPESE CORRENTI	1.162,82	previsione di competenza	5.594,82	6.650,00	6.650,00	6.650,00
			<i>di cui già impegnato alla data odierna</i>		0,00	0,00	0,00
			<i>di cui fondo pluriennale vincolato</i>	0,00	0,00	0,00	0,00
			previsione di cassa	6.523,11	6.790,16		
	Cap. 10448.353 Cod. 06.02.1 Pdc U.1.03.02.99.000 PRESTAZIONI DIVERSE - PIANO GIOVANI	280,33	previsione di competenza	300,00	300,00	300,00	300,00
			<i>di cui già impegnato alla data odierna</i>		0,00	0,00	0,00
			<i>di cui fondo pluriennale vincolato</i>	0,00	0,00	0,00	0,00
			previsione di cassa	580,33	440,16		
	Cap. 10448.410 Cod. 06.02.1 Pdc U.1.03.02.15.999 MANUTENZIONE ED AMMORTAMENTI IMPIANTI RISCALD. E ILLUM. - IMMOBILI PER POLITICHE GIOVANILI	166,24	previsione di competenza	997,36	1.000,00	1.000,00	1.000,00
			<i>di cui già impegnato alla data odierna</i>		0,00	0,00	0,00
			<i>di cui fondo pluriennale vincolato</i>	0,00	0,00	0,00	0,00
			previsione di cassa	1.132,30	1.000,00		
	Cap. 10448.412 Cod. 06.02.1 Pdc U.1.03.02.05.004 SPESE PER ENERGIA ELETTRICA - IMMOBILI PER POLITICHE GIOVANILI	9,24	previsione di competenza	55,40	350,00	350,00	350,00
			<i>di cui già impegnato alla data odierna</i>		0,00	0,00	0,00
			<i>di cui fondo pluriennale vincolato</i>	0,00	0,00	0,00	0,00
			previsione di cassa	102,48	350,00		
	Cap. 10448.415 Cod. 06.02.1 Pdc U.1.03.02.05.006 RISCALDAMENTO - IMMOBILI PER POLITICHE GIOVANILI	707,01	previsione di competenza	4.242,06	5.000,00	5.000,00	5.000,00
			<i>di cui già impegnato alla data odierna</i>		0,00	0,00	0,00
			<i>di cui fondo pluriennale vincolato</i>	0,00	0,00	0,00	0,00
			previsione di cassa	4.708,00	5.000,00		
Totale Programma	02 Giovani	1.162,82	previsione di competenza	5.594,82	6.650,00	6.650,00	6.650,00
			<i>di cui già impegnato alla data odierna</i>		0,00	0,00	0,00
			di cui fondo pluriennale	0,00	0,00	0,00	0,00
			previsione di cassa	6.523,11	6.790,16		
TOTALE MISSIONE	6 Politiche giovanili, sport e tempo libero	35.510,87	previsione di competenza	356.144,30	361.250,00	271.250,00	271.250,00
			<i>di cui già impegnato alla data odierna</i>		0,00	0,00	0,00
			di cui fondo pluriennale	0,00	0,00	0,00	0,00
			previsione di cassa	392.626,70	362.247,93		
MISSIONE	8 Assetto del territorio ed edilizia abitativa						



CITTA' DI CASTEL MAGGIORE PROVINCIA DI BOLOGNA

BILANCIO DI PREVISIONE

PEG - PARTE SPESA per Centro di Responsabilità (Procedimento) - Solo con importi - Anno 2017 (risultante)

MISSIONE, PROGRAMMA, TITOLO	DENOMINAZIONE	RESIDUI PRESUNTI AL TERMINE DEL 2016		PREVISIONI DEFINITIVE DEL 2016			
					PREVISIONI ANNO 2017	PREVISIONI ANNO 2018	PREVISIONI ANNO 2019
0801 Programma	01 Urbanistica e assetto del territorio						
MISSIONE	8 Assetto del territorio ed edilizia abitativa						
0801 Programma	01 Urbanistica e assetto del territorio						
Titolo 2	SPESE IN CONTO CAPITALE	0,00	previsione di competenza	5.500,00	0,00	0,00	0,00
			<i>di cui già impegnato alla data odierna</i>		0,00	0,00	0,00
			<i>di cui fondo pluriennale vincolato</i>	0,00	0,00	0,00	0,00
			previsione di cassa	22.331,43	0,00		
	Cap. 28107.705 Cod. 08.01.2 Pdc U.2.02.01.09.012 ARREDO URBANO STRADE E PIAZZE	0,00	previsione di competenza	5.500,00	0,00	0,00	0,00
			<i>di cui già impegnato alla data odierna</i>		0,00	0,00	0,00
			<i>di cui fondo pluriennale vincolato</i>	0,00	0,00	0,00	0,00
			previsione di cassa	22.331,43	0,00		
Totale Programma	01 Urbanistica e assetto del territorio	0,00	previsione di competenza	5.500,00	0,00	0,00	0,00
			<i>di cui già impegnato alla data odierna</i>		0,00	0,00	0,00
			<i>di cui fondo pluriennale</i>	0,00	0,00	0,00	0,00
			previsione di cassa	22.331,43	0,00		
TOTALE MISSIONE	8 Assetto del territorio ed edilizia abitativa	0,00	previsione di competenza	5.500,00	0,00	0,00	0,00
			<i>di cui già impegnato alla data odierna</i>		0,00	0,00	0,00
			<i>di cui fondo pluriennale</i>	0,00	0,00	0,00	0,00
			previsione di cassa	22.331,43	0,00		
MISSIONE	9 Sviluppo sostenibile e tutela del territorio e dell'ambiente						
0902 Programma	02 Tutela, valorizzazione e recupero ambientale						
MISSIONE	9 Sviluppo sostenibile e tutela del territorio e dell'ambiente						
0902 Programma	02 Tutela, valorizzazione e recupero ambientale						
Titolo 1	SPESE CORRENTI	13.430,61	previsione di competenza	16.700,00	12.500,00	12.500,00	12.500,00
			<i>di cui già impegnato alla data odierna</i>		6.700,00	0,00	0,00
			<i>di cui fondo pluriennale vincolato</i>	0,00	0,00	0,00	0,00
			previsione di cassa	25.076,46	25.273,52		



CITTA' DI CASTEL MAGGIORE PROVINCIA DI BOLOGNA

BILANCIO DI PREVISIONE

PEG - PARTE SPESA per Centro di Responsabilità (Procedimento) - Solo con importi - Anno 2017 (risultante)

MISSIONE, PROGRAMMA, TITOLO	DENOMINAZIONE	RESIDUI PRESUNTI AL TERMINE DEL 2016		PREVISIONI DEFINITIVE DEL 2016	PREVISIONI ANNO		
					2017	2018	2019
	Cap. 9621.79 Cod. 09.02.1 Pdc U.1.03.01.02.002 CARBURANTE AUTOMEZZI - PARCHI E GIARDINI	4.712,06	previsione di competenza <i>di cui già impegnato alla data odierna</i> <i>di cui fondo pluriennale vincolato</i>	6.700,00	3.000,00 1.000,00 0,00	3.000,00 0,00 0,00	3.000,00 0,00 0,00
	Cap. 9622.74 Cod. 09.02.1 Pdc U.1.03.01.02.004 VESTIARIO PERSONALE SERVIZIO AMBIENTE (D.P.I.)	3.000,00	previsione di competenza <i>di cui già impegnato alla data odierna</i> <i>di cui fondo pluriennale vincolato</i>	3.000,00	2.500,00 0,00 0,00	2.500,00 0,00 0,00	2.500,00 0,00 0,00
	Cap. 9636.350 Cod. 09.02.1 Pdc U.1.03.02.09.011 MANUTENZIONI AUTOMEZZI - PARCHI E GIARDINI	5.718,55	previsione di competenza <i>di cui già impegnato alla data odierna</i> <i>di cui fondo pluriennale vincolato</i>	7.000,00	7.000,00 0,00 0,00	7.000,00 0,00 0,00	7.000,00 0,00 0,00
Totale Programma	02 Tutela, valorizzazione e recupero ambientale	13.430,61	previsione di competenza <i>di cui già impegnato alla data odierna</i> <i>di cui fondo pluriennale</i> previsione di cassa	16.700,00	12.500,00 6.700,00 0,00 25.076,46	12.500,00 0,00 0,00 25.273,52	12.500,00 0,00 0,00 25.273,52
0904 Programma	04 Servizio idrico integrato						
0904 Programma	04 Servizio idrico integrato						
Titolo 1	SPESE CORRENTI	6.539,44	previsione di competenza <i>di cui già impegnato alla data odierna</i> <i>di cui fondo pluriennale vincolato</i>	18.000,00	3.000,00 0,00 0,00	3.000,00 0,00 0,00	3.000,00 0,00 0,00
	Cap. 9433.253 Cod. 09.04.1 Pdc U.1.03.02.09.011 MANUTENZIONE IMPIANTI PER FOGNATURE BIANCHE - SERVIZIO IDRICO INTEGRATO	5.540,90	previsione di competenza <i>di cui già impegnato alla data odierna</i> <i>di cui fondo pluriennale vincolato</i>	14.000,00	0,00 0,00 0,00	0,00 0,00 0,00	0,00 0,00 0,00
			previsione di cassa	16.451,38	3.327,90		



CITTA' DI CASTEL MAGGIORE PROVINCIA DI BOLOGNA

BILANCIO DI PREVISIONE

PEG - PARTE SPESA per Centro di Responsabilità (Procedimento) - Solo con importi - Anno 2017 (risultante)

MISSIONE, PROGRAMMA, TITOLO	DENOMINAZIONE	RESIDUI PRESUNTI AL TERMINE DEL 2016		PREVISIONI DEFINITIVE DEL 2016	PREVISIONI ANNO	PREVISIONI ANNO	PREVISIONI ANNO
					2017	2018	2019
	Cap. 9457.445 Cod. 09.04.1 Pdc U.1.03.02.07.999 CANONI DIVERSI DI CONCESSIONI - SERVIZIO IDRICO INTEGRATO	998,54	previsione di competenza <i>di cui già impegnato alla data odierna</i> <i>di cui fondo pluriennale vincolato</i>	4.000,00 0,00	3.000,00 0,00	3.000,00 0,00	3.000,00 0,00
Totale Programma	04 Servizio idrico integrato	6.539,44	previsione di competenza <i>di cui già impegnato alla data odierna</i> di cui fondo pluriennale previsione di cassa	18.000,00 0,00 22.124,92	3.000,00 0,00 7.326,44	3.000,00 0,00 15.500,00	3.000,00 0,00 15.500,00
TOTALE MISSIONE	9 Sviluppo sostenibile e tutela del territorio e dell'ambiente	19.970,05	previsione di competenza <i>di cui già impegnato alla data odierna</i> di cui fondo pluriennale previsione di cassa	34.700,00 0,00 47.201,38	15.500,00 0,00 32.599,96	15.500,00 0,00 15.500,00	15.500,00 0,00 15.500,00
MISSIONE	10 Trasporti e diritto alla mobilità						
1002 Programma	02 Trasporto pubblico locale						
MISSIONE	10 Trasporti e diritto alla mobilità						
1002 Programma	02 Trasporto pubblico locale						
Titolo 1	SPESE CORRENTI	825,00	previsione di competenza <i>di cui già impegnato alla data odierna</i> <i>di cui fondo pluriennale vincolato</i>	16.300,00 0,00	16.300,00 0,00	16.350,00 0,00	16.350,00 0,00
	Cap. 8345.247 Cod. 10.02.1 Pdc U.1.03.02.15.001 SPESE GESTIONE PER ADESIONE AREA SOVRAC. TAXI - TRASPORTI PUBBLICI LOCALI E SERVIZI CONNES	0,00	previsione di competenza <i>di cui già impegnato alla data odierna</i> <i>di cui fondo pluriennale vincolato</i>	1.300,00 0,00	1.300,00 0,00	1.350,00 0,00	1.350,00 0,00
	Cap. 8367.487 Cod. 10.02.1 Pdc U.1.04.03.99.999 CONVENZIONI TRASPORTI PUBBLICI LOCALI	825,00	previsione di competenza <i>di cui già impegnato alla data odierna</i> <i>di cui fondo pluriennale vincolato</i>	15.000,00 0,00	15.000,00 0,00	15.000,00 0,00	15.000,00 0,00
			previsione di cassa	15.000,00	15.825,00		



CITTA' DI CASTEL MAGGIORE PROVINCIA DI BOLOGNA

BILANCIO DI PREVISIONE

PEG - PARTE SPESA per Centro di Responsabilità (Procedimento) - Solo con importi - Anno 2017 (risultante)

MISSIONE, PROGRAMMA, TITOLO	DENOMINAZIONE	RESIDUI PRESUNTI AL TERMINE DEL 2016		PREVISIONI DEFINITIVE DEL 2016	PREVISIONI ANNO			
					2017	2018	2019	
Totale Programma	02	Trasporto pubblico locale	825,00	previsione di competenza	16.300,00	16.300,00	16.350,00	16.350,00
				<i>di cui già impegnato alla data odierna</i>		4.461,68	610,00	0,00
				di cui fondo pluriennale	0,00	0,00	0,00	0,00
				previsione di cassa	16.300,00	17.125,00		
1005 Programma	05	Viabilità e infrastrutture stradali						
1005 Programma	05	Viabilità e infrastrutture stradali						
Titolo 1		SPESE CORRENTI	140.697,11	previsione di competenza	297.991,20	211.500,00	241.500,00	241.500,00
				<i>di cui già impegnato alla data odierna</i>		108.465,40	45.410,78	0,00
				<i>di cui fondo pluriennale vincolato</i>	0,00	0,00	0,00	0,00
				previsione di cassa	454.306,23	408.203,38		
		Cap. 8121.79 Cod. 10.05.1 Pdc U.1.03.01.02.002 CARBURANTE AUTOMEZZI - VIABILITA'	2.804,24	previsione di competenza	3.500,00	1.500,00	1.500,00	1.500,00
				<i>di cui già impegnato alla data odierna</i>		400,00	0,00	0,00
				<i>di cui fondo pluriennale vincolato</i>	0,00	0,00	0,00	0,00
				previsione di cassa	5.752,24	4.084,95		
		Cap. 8127.130 Cod. 10.05.1 Pdc U.1.03.01.02.999 ACQUISTO MATERIALI PER MANUTENZIONE VIABILITA'	4.006,18	previsione di competenza	17.000,00	15.000,00	15.000,00	15.000,00
				<i>di cui già impegnato alla data odierna</i>		0,00	0,00	0,00
				<i>di cui fondo pluriennale vincolato</i>	0,00	0,00	0,00	0,00
				previsione di cassa	28.069,89	18.347,38		
		Cap. 8135.309 Cod. 10.05.1 Pdc U.1.03.02.11.999 INCARICHI TECNICI - VIABILITA', CIRCOLAZIONE STRADALE E SERVIZI CONNESSI	14.591,20	previsione di competenza	17.591,20	10.000,00	0,00	0,00
				<i>di cui già impegnato alla data odierna</i>		0,00	0,00	0,00
				<i>di cui fondo pluriennale vincolato</i>	0,00	0,00	0,00	0,00
				previsione di cassa	32.182,40	24.591,20		
		Cap. 8136.350 Cod. 10.05.1 Pdc U.1.03.02.09.011 MANUTENZIONI AUTOMEZZI - VIABILITA'	1.626,03	previsione di competenza	3.000,00	3.000,00	3.000,00	3.000,00
				<i>di cui già impegnato alla data odierna</i>		0,00	0,00	0,00
				<i>di cui fondo pluriennale vincolato</i>	0,00	0,00	0,00	0,00
				previsione di cassa	5.186,90	4.626,03		



CITTA' DI CASTEL MAGGIORE PROVINCIA DI BOLOGNA

BILANCIO DI PREVISIONE

PEG - PARTE SPESA per Centro di Responsabilità (Procedimento) - Solo con importi - Anno 2017 (risultante)

MISSIONE, PROGRAMMA, TITOLO	DENOMINAZIONE	RESIDUI PRESUNTI AL TERMINE DEL 2016		PREVISIONI DEFINITIVE DEL 2016	PREVISIONI ANNO		
					2017	2018	2019
	Cap. 8136.355 Cod. 10.05.1 Pdc U.1.03.02.09.011 PRESTAZIONE DI SERVIZI -MANUTENZIONE SEGNALETICA STRADALE - VIABILITA'	5.295,72	previsione di competenza <i>di cui già impegnato alla data odierna</i> <i>di cui fondo pluriennale vincolato</i>	35.464,89	21.000,00 8.091,44 0,00	21.000,00 8.091,44 0,00	21.000,00 0,00 0,00
	Cap. 8137.385 Cod. 10.05.1 Pdc U.1.03.02.09.008 MANUTENZIONE STRADE COMUNALI - VIABILITA'	104.749,93	previsione di competenza <i>di cui già impegnato alla data odierna</i> <i>di cui fondo pluriennale vincolato</i>	197.535,11	142.500,00 91.951,40 0,00	182.500,00 36.558,06 0,00	182.500,00 0,00 0,00
	Cap. 8155.430 Cod. 10.05.1 Pdc U.1.03.02.07.999 NOLEGGI IMPIANTI ED ATTREZZATURE DIVERSE - VIABILITA' E CIRCOLAZIONE STRADALE E SERVIZI CONNESSI	761,28	previsione di competenza <i>di cui già impegnato alla data odierna</i> <i>di cui fondo pluriennale vincolato</i>	2.500,00	2.500,00 1.522,56 0,00	2.500,00 761,28 0,00	2.500,00 0,00 0,00
	Cap. 8157.445 Cod. 10.05.1 Pdc U.1.03.02.07.999 CANONI DIVERSI DI CONCESSIONI - VIABILITA' , CIRCOLAZIONE STRADALE E SERVIZI CONNESSI	741,86	previsione di competenza <i>di cui già impegnato alla data odierna</i> <i>di cui fondo pluriennale vincolato</i>	3.800,00	3.800,00 0,00 0,00	3.800,00 0,00 0,00	3.800,00 0,00 0,00
	Cap. 8157.446 Cod. 10.05.1 Pdc U.1.03.02.07.999 CANONI DIVERSI DI CONCESSIONI - VIABILITA' , CIRCOLAZIONE STRADALE E SERVIZI CONNESSI	139,92	previsione di competenza <i>di cui già impegnato alla data odierna</i> <i>di cui fondo pluriennale vincolato</i>	1.200,00	1.200,00 0,00 0,00	1.200,00 0,00 0,00	1.200,00 0,00 0,00
	Cap. 8221.79 Cod. 10.05.1 Pdc U.1.03.01.02.002 CARBURANTE AUTOMEZZI - ILLUMINAZIONE PUBBLICA E SERVIZI CONNESSI	2.092,39	previsione di competenza <i>di cui già impegnato alla data odierna</i> <i>di cui fondo pluriennale vincolato</i>	3.400,00	2.000,00 0,00 0,00	2.000,00 0,00 0,00	2.000,00 0,00 0,00
	Cap. 8227.122 Cod. 10.05.1 Pdc U.1.03.01.02.999 ACQUISTI PER MANUTENZIONE BENI IMMOBILI - ILLUMINAZIONE PUBBLICA E SERVIZI CONNESSI	2.247,93	previsione di competenza <i>di cui già impegnato alla data odierna</i> <i>di cui fondo pluriennale vincolato</i>	7.000,00	7.000,00 0,00 0,00	7.000,00 0,00 0,00	7.000,00 0,00 0,00
			previsione di cassa	43.063,03	8.593,38		



CITTA' DI CASTEL MAGGIORE PROVINCIA DI BOLOGNA

BILANCIO DI PREVISIONE

PEG - PARTE SPESA per Centro di Responsabilità (Procedimento) - Solo con importi - Anno 2017 (risultante)

MISSIONE, PROGRAMMA, TITOLO	DENOMINAZIONE	RESIDUI PRESUNTI AL TERMINE DEL 2016		PREVISIONI DEFINITIVE DEL 2016	PREVISIONI ANNO	PREVISIONI ANNO	PREVISIONI ANNO
					2017	2018	2019
	Cap. 8236.350 Cod. 10.05.1 Pdc U.1.03.02.09.011 MANUTENZIONI AUTOMEZZI - ILLUMINAZIONE PUBBLICA	1.640,43	previsione di competenza <i>di cui già impegnato alla data odierna</i> <i>di cui fondo pluriennale vincolato</i>	2.000,00 0,00	2.000,00 0,00	2.000,00 0,00	2.000,00 0,00
	Cap. 8236.359 Cod. 10.05.1 Pdc U.1.03.02.09.011 MANUTENZIONI VARIE - ILLUMINAZIONE PUBBLICA	0,00	previsione di competenza <i>di cui già impegnato alla data odierna</i> <i>di cui fondo pluriennale vincolato</i>	4.000,00 0,00	0,00 0,00	0,00 0,00	0,00 0,00
Titolo 2	SPESA IN CONTO CAPITALE	451.110,74	previsione di competenza <i>di cui già impegnato alla data odierna</i> <i>di cui fondo pluriennale vincolato</i>	613.481,84 0,00	1.188.000,00 0,00	1.000.000,00 0,00	150.000,00 0,00
	Cap. 28101.703 Cod. 10.05.2 Pdc U.2.02.01.09.012 MANUTENZIONI STRAORDINARIE - STRADE COMUNALI E PIAZZE - LAVORI PUBBLICI	193.396,30	previsione di competenza <i>di cui già impegnato alla data odierna</i> <i>di cui fondo pluriennale vincolato</i>	206.851,52 0,00	1.188.000,00 0,00	0,00 0,00	150.000,00 0,00
	Cap. 28102.703 Cod. 10.05.2 Pdc U.2.02.01.09.012 MANUTENZIONI STRAORDINARIE - LAVORI SPECIFICI	120.690,82	previsione di competenza <i>di cui già impegnato alla data odierna</i> <i>di cui fondo pluriennale vincolato</i>	130.000,00 0,00	0,00 0,00	0,00 0,00	0,00 0,00
	Cap. 28103.707 Cod. 10.05.2 Pdc U.2.02.01.09.012 REALIZZAZIONE NUOVE OPERE - PISTE CICLABILI	123.254,52	previsione di competenza <i>di cui già impegnato alla data odierna</i> <i>di cui fondo pluriennale vincolato</i>	123.254,52 0,00	0,00 0,00	1.000.000,00 0,00	0,00 0,00
	Cap. 28104.707 Cod. 10.05.2 Pdc U.2.02.01.09.012 REALIZZAZIONE CIRCONVALAZIONE	10.393,30	previsione di competenza <i>di cui già impegnato alla data odierna</i> <i>di cui fondo pluriennale vincolato</i>	0,00 0,00	0,00 0,00	0,00 0,00	0,00 0,00
			previsione di cassa	185.709,04	0,00		
			previsione di cassa	10.393,30	10.393,30		



CITTA' DI CASTEL MAGGIORE PROVINCIA DI BOLOGNA

BILANCIO DI PREVISIONE

PEG - PARTE SPESA per Centro di Responsabilità (Procedimento) - Solo con importi - Anno 2017 (risultante)

MISSIONE, PROGRAMMA, TITOLO	DENOMINAZIONE	RESIDUI PRESUNTI AL TERMINE DEL 2016		PREVISIONI DEFINITIVE DEL 2016	PREVISIONI ANNO		
					2017	2018	2019
	Cap. 28106.704 Cod. 10.05.2 Pdc U.2.02.01.09.012 RISTRUTTURAZIONE PERCORSI CICLO-PEDONALI, PIAZZE, ECC.. (L. 41/97)	3.375,80	previsione di competenza <i>di cui già impegnato alla data odierna</i> <i>di cui fondo pluriennale vincolato</i>	3.375,80	0,00 0,00 0,00	0,00 0,00 0,00	0,00 0,00 0,00
	Cap. 28106.5704 Cod. 10.05.2 Pdc U.2.05.02.01.001 FONDO PLURIENNALE VINCOLATO - RISTRUTTURAZIONE PERCORSI CICLO-PEDONALI, PIAZZE, ECC.. (L. 41/97)	0,00	previsione di competenza <i>di cui già impegnato alla data odierna</i> <i>di cui fondo pluriennale vincolato</i>	0,00	0,00 0,00 0,00	0,00 0,00 0,00	0,00 0,00 0,00
	Cap. 28188.785 Cod. 10.05.2 Pdc U.2.03.01.02.002 TRASFERIMENTI ALLA PROVINCIA PER OPERE VIABILITA'	0,00	previsione di competenza <i>di cui già impegnato alla data odierna</i> <i>di cui fondo pluriennale vincolato</i>	150.000,00	0,00 0,00 0,00	0,00 0,00 0,00	0,00 0,00 0,00
Totale Programma	05 Viabilità e infrastrutture stradali	591.807,85	previsione di competenza <i>di cui già impegnato alla data odierna</i> <i>di cui fondo pluriennale</i>	911.473,04	1.399.500,00 108.465,40 0,00	1.241.500,00 45.410,78 0,00	391.500,00 0,00 0,00
TOTALE MISSIONE	10 Trasporti e diritto alla mobilità	592.632,85	previsione di competenza <i>di cui già impegnato alla data odierna</i> <i>di cui fondo pluriennale</i>	927.773,04	1.415.800,00 112.927,08 0,00	1.257.850,00 46.020,78 0,00	407.850,00 0,00 0,00
MISSIONE	12 Diritti sociali, politiche sociali e famiglia						
1201 Programma	01 Interventi per l'infanzia e i minori e per asili nido						
MISSIONE	12 Diritti sociali, politiche sociali e famiglia						
1201 Programma	01 Interventi per l'infanzia e i minori e per asili nido						
Titolo 1	SPESE CORRENTI	6.420,30	previsione di competenza <i>di cui già impegnato alla data odierna</i> <i>di cui fondo pluriennale vincolato</i>	42.223,41	43.455,00 452,25 0,00	43.700,00 0,00 0,00	43.700,00 0,00 0,00
			previsione di cassa	48.302,22	44.091,47		



CITTA' DI CASTEL MAGGIORE PROVINCIA DI BOLOGNA

BILANCIO DI PREVISIONE

PEG - PARTE SPESA per Centro di Responsabilità (Procedimento) - Solo con importi - Anno 2017 (risultante)

MISSIONE, PROGRAMMA, TITOLO	DENOMINAZIONE	RESIDUI PRESUNTI AL TERMINE DEL 2016		PREVISIONI DEFINITIVE DEL 2016	PREVISIONI ANNO		
					2017	2018	2019
	Cap. 10128.122 Cod. 12.01.1 Pdc U.1.03.01.02.999 ACQUISTO MATERIALE VARIO PER MANUTENZIONE NIDI COMUNALI	0,00	previsione di competenza <i>di cui già impegnato alla data odierna</i> <i>di cui fondo pluriennale vincolato</i> previsione di cassa	0,00 0,00 0,00	1.000,00 0,00 1.000,00	1.000,00 0,00 1.000,00	1.000,00 0,00 1.000,00
	Cap. 10136.353 Cod. 12.01.1 Pdc U.1.03.02.09.011 MANUTENZIONI IMPIANTI ED ALTRI BENI MOBILI IN GENERE - ASILI NIDO	732,82	previsione di competenza <i>di cui già impegnato alla data odierna</i> <i>di cui fondo pluriennale vincolato</i> previsione di cassa	1.000,00 0,00 1.890,48	1.000,00 0,00 1.306,64	1.000,00 0,00 1.000,00	1.000,00 0,00 1.000,00
	Cap. 10136.359 Cod. 12.01.1 Pdc U.1.03.02.09.011 MANUTENZIONE ASCENSORE ASILI NIDO	329,83	previsione di competenza <i>di cui già impegnato alla data odierna</i> <i>di cui fondo pluriennale vincolato</i> previsione di cassa	700,00 0,00 967,18	455,00 452,25 784,83	700,00 0,00 700,00	700,00 0,00 700,00
	Cap. 10137.380 Cod. 12.01.1 Pdc U.1.03.02.09.008 PRESTAZIONE DI SERVIZI -MANUTENZIONE BENI IMMOBILI - ASILI NIDO	0,00	previsione di competenza <i>di cui già impegnato alla data odierna</i> <i>di cui fondo pluriennale vincolato</i> previsione di cassa	5.000,00 0,00 5.000,00	4.000,00 0,00 4.000,00	4.000,00 0,00 4.000,00	4.000,00 0,00 4.000,00
	Cap. 10144.410 Cod. 12.01.1 Pdc U.1.03.02.15.999 MANUTENZIONE ED AMMORTAMENTI IMPIANTI RISCALDAMENTO ED ILLUMINAZIONE - ASILI NIDO	1.032,12	previsione di competenza <i>di cui già impegnato alla data odierna</i> <i>di cui fondo pluriennale vincolato</i> previsione di cassa	9.570,37 0,00 10.598,68	10.000,00 0,00 10.000,00	10.000,00 0,00 10.000,00	10.000,00 0,00 10.000,00
	Cap. 10144.412 Cod. 12.01.1 Pdc U.1.03.02.05.004 SPESE PER ENERGIA ELETTRICA - ASILI NIDO	431,56	previsione di competenza <i>di cui già impegnato alla data odierna</i> <i>di cui fondo pluriennale vincolato</i> previsione di cassa	2.589,27 0,00 3.036,18	3.000,00 0,00 3.000,00	3.000,00 0,00 3.000,00	3.000,00 0,00 3.000,00
	Cap. 10144.415 Cod. 12.01.1 Pdc U.1.03.02.05.006 RISCALDAMENTO - ASILI NIDO	3.893,97	previsione di competenza <i>di cui già impegnato alla data odierna</i> <i>di cui fondo pluriennale vincolato</i> previsione di cassa	23.363,77 0,00 26.809,70	24.000,00 0,00 24.000,00	24.000,00 0,00 24.000,00	24.000,00 0,00 24.000,00



CITTA' DI CASTEL MAGGIORE PROVINCIA DI BOLOGNA

BILANCIO DI PREVISIONE

PEG - PARTE SPESA per Centro di Responsabilità (Procedimento) - Solo con importi - Anno 2017 (risultante)

MISSIONE, PROGRAMMA, TITOLO	DENOMINAZIONE	RESIDUI PRESUNTI AL TERMINE DEL 2016		PREVISIONI DEFINITIVE DEL 2016	PREVISIONI ANNO		
					2017	2018	2019
Titolo 2	SPESE IN CONTO CAPITALE	42,77	previsione di competenza	7.000,00	250.000,00	0,00	0,00
			<i>di cui già impegnato alla data odierna</i>		0,00	0,00	0,00
			<i>di cui fondo pluriennale vincolato</i>	0,00	0,00	0,00	0,00
			previsione di cassa	51.288,95	250.042,77		
	Cap. 30101.703 Cod. 12.01.2 Pdc U.2.02.01.09.002 MANUTENZIONI STRAORDINARIE - LAVORI VARI NIDO	0,00	previsione di competenza	7.000,00	250.000,00	0,00	0,00
			<i>di cui già impegnato alla data odierna</i>		0,00	0,00	0,00
			<i>di cui fondo pluriennale vincolato</i>	0,00	0,00	0,00	0,00
			previsione di cassa	51.246,18	250.000,00		
	Cap. 30111.699 Cod. 12.01.2 Pdc U.2.02.01.09.002 ACQUISIZIONE BENI IMMOBILI - ASILI NIDO	42,77	previsione di competenza	0,00	0,00	0,00	0,00
			<i>di cui già impegnato alla data odierna</i>		0,00	0,00	0,00
			<i>di cui fondo pluriennale vincolato</i>	0,00	0,00	0,00	0,00
			previsione di cassa	42,77	42,77		
Totale Programma	01 Interventi per l'infanzia e i minori e per asili nido	6.463,07	previsione di competenza	49.223,41	293.455,00	43.700,00	43.700,00
			<i>di cui già impegnato alla data odierna</i>		452,25	0,00	0,00
			di cui fondo pluriennale	0,00	0,00	0,00	0,00
			previsione di cassa	99.591,17	294.134,24		
1208 Programma	08 Cooperazione e associazionismo						
1208 Programma	08 Cooperazione e associazionismo						
Titolo 1	SPESE CORRENTI	7.446,02	previsione di competenza	47.935,56	49.025,00	49.300,00	49.300,00
			<i>di cui già impegnato alla data odierna</i>		523,38	0,00	0,00
			<i>di cui fondo pluriennale vincolato</i>	0,00	0,00	0,00	0,00
			previsione di cassa	54.542,02	49.384,65		
	Cap. 10446.353 Cod. 12.08.1 Pdc U.1.03.02.09.011 MANUTENZIONE IMPIANTI CASA DEL VOLONTARIATO	97,92	previsione di competenza	1.000,00	1.000,00	1.000,00	1.000,00
			<i>di cui già impegnato alla data odierna</i>		0,00	0,00	0,00
			<i>di cui fondo pluriennale vincolato</i>	0,00	0,00	0,00	0,00
			previsione di cassa	1.000,00	1.097,92		



CITTA' DI CASTEL MAGGIORE PROVINCIA DI BOLOGNA

BILANCIO DI PREVISIONE

PEG - PARTE SPESA per Centro di Responsabilità (Procedimento) - Solo con importi - Anno 2017 (risultante)

MISSIONE, PROGRAMMA, TITOLO	DENOMINAZIONE	RESIDUI PRESUNTI AL TERMINE DEL 2016		PREVISIONI DEFINITIVE DEL 2016	PREVISIONI ANNO		
					2017	2018	2019
	Cap. 10446.359 Cod. 12.08.1 Pdc U.1.03.02.09.011 MANUTENZIONE ASCENSORI - CASA DEL VOLONTARIATO	261,69	previsione di competenza <i>di cui già impegnato alla data odierna</i> <i>di cui fondo pluriennale vincolato</i>	800,00 0,00	525,00 523,38 0,00	800,00 0,00 0,00	800,00 0,00 0,00
	Cap. 10447.410 Cod. 12.08.1 Pdc U.1.03.02.15.999 MANUTENZIONE ED AMMORTAMENTI IMPIANTI RISCALDAMENTO ED ILLUMINAZIONE - IMMOBILI X SOCIALE	1.798,39	previsione di competenza <i>di cui già impegnato alla data odierna</i> <i>di cui fondo pluriennale vincolato</i>	14.407,55 0,00	15.000,00 0,00 0,00	15.000,00 0,00 0,00	15.000,00 0,00 0,00
	Cap. 10447.412 Cod. 12.08.1 Pdc U.1.03.02.05.004 SPESE PER ENERGIA ELETTRICA - IMMOBILI DESTINATI AL SOCIALE (SANITA' - VOLONTARIATO -ECC)	997,73	previsione di competenza <i>di cui già impegnato alla data odierna</i> <i>di cui fondo pluriennale vincolato</i>	5.986,37 0,00	6.500,00 0,00 0,00	6.500,00 0,00 0,00	6.500,00 0,00 0,00
	Cap. 10447.415 Cod. 12.08.1 Pdc U.1.03.02.05.006 RISCALDAMENTO - IMMOBILI DESTINATI AL SOCIALE (SANITA' - VOLONTARIATO - ECC...)	4.290,29	previsione di competenza <i>di cui già impegnato alla data odierna</i> <i>di cui fondo pluriennale vincolato</i>	25.741,64 0,00	26.000,00 0,00 0,00	26.000,00 0,00 0,00	26.000,00 0,00 0,00
Totale Programma	08 Cooperazione e associazionismo	7.446,02	previsione di competenza <i>di cui già impegnato alla data odierna</i> di cui fondo pluriennale previsione di cassa	47.935,56 0,00 54.542,02	49.025,00 523,38 0,00 49.384,65	49.300,00 0,00 0,00 0,00	49.300,00 0,00 0,00 0,00
1209 Programma	09 Servizio necroscopico e cimiteriale						
1209 Programma	09 Servizio necroscopico e cimiteriale						
Titolo 2	SPESE IN CONTO CAPITALE	23.058,26	previsione di competenza <i>di cui già impegnato alla data odierna</i> <i>di cui fondo pluriennale vincolato</i> previsione di cassa	349.583,60 0,00 359.167,20	0,00 0,00 0,00 23.058,26	0,00 0,00 0,00 0,00	0,00 0,00 0,00 0,00



CITTA' DI CASTEL MAGGIORE PROVINCIA DI BOLOGNA

BILANCIO DI PREVISIONE

PEG - PARTE SPESA per Centro di Responsabilità (Procedimento) - Solo con importi - Anno 2017 (risultante)

MISSIONE, PROGRAMMA, TITOLO	DENOMINAZIONE	RESIDUI PRESUNTI AL TERMINE DEL 2016		PREVISIONI DEFINITIVE DEL 2016	PREVISIONI ANNO	PREVISIONI ANNO	PREVISIONI ANNO
					2017	2018	2019
	Cap. 30501.703 Cod. 12.09.2 Pdc U.2.02.01.09.015 MANUTENZIONI STRAORDINARIE CIMITERO COMUNALE	6.597,76	previsione di competenza <i>di cui già impegnato alla data odierna</i> <i>di cui fondo pluriennale vincolato</i>	164.377,36	0,00 0,00 0,00	0,00 0,00 0,00	0,00 0,00 0,00
	Cap. 30502.706 Cod. 12.09.2 Pdc U.2.02.01.09.015 AMPLIAMENTI - CIMITERO COMUNALE	11.254,26	previsione di competenza <i>di cui già impegnato alla data odierna</i> <i>di cui fondo pluriennale vincolato</i>	180.000,00	0,00 0,00 0,00	0,00 0,00 0,00	0,00 0,00 0,00
	Cap. 30586.761 Cod. 12.09.2 Pdc U.2.02.03.05.001 INCARICHI TECNICI - PROGETTAZIONE AMPLIAMENTO CIMITERO	5.206,24	previsione di competenza <i>di cui già impegnato alla data odierna</i> <i>di cui fondo pluriennale vincolato</i>	5.206,24	0,00 0,00 0,00	0,00 0,00 0,00	0,00 0,00 0,00
Totale Programma	09 Servizio necroscopico e cimiteriale	23.058,26	previsione di competenza <i>di cui già impegnato alla data odierna</i> <i>di cui fondo pluriennale</i>	349.583,60	0,00 0,00 0,00	0,00 0,00 0,00	0,00 0,00 0,00
			previsione di cassa	10.412,48	5.206,24		
TOTALE MISSIONE	12 Diritti sociali, politiche sociali e famiglia	36.967,35	previsione di competenza <i>di cui già impegnato alla data odierna</i> <i>di cui fondo pluriennale</i>	446.742,57	342.480,00 975,63 0,00	93.000,00 0,00 0,00	93.000,00 0,00 0,00
			previsione di cassa	513.300,39	366.577,15		
MISSIONE	13 Tutela della salute						
1307 Programma	07 Ulteriori spese in materia sanitaria						
MISSIONE	13 Tutela della salute						
1307 Programma	07 Ulteriori spese in materia sanitaria						
	Titolo 1 SPESE CORRENTI	0,00	previsione di competenza <i>di cui già impegnato alla data odierna</i> <i>di cui fondo pluriennale vincolato</i>	6.500,00	0,00 0,00 0,00	0,00 0,00 0,00	0,00 0,00 0,00
			previsione di cassa	8.656,35	0,00		



CITTA' DI CASTEL MAGGIORE PROVINCIA DI BOLOGNA

BILANCIO DI PREVISIONE

PEG - PARTE SPESA per Centro di Responsabilità (Procedimento) - Solo con importi - Anno 2017 (risultante)

MISSIONE, PROGRAMMA, TITOLO	DENOMINAZIONE	RESIDUI PRESUNTI AL TERMINE DEL 2016		PREVISIONI DEFINITIVE DEL 2016	PREVISIONI ANNO	PREVISIONI ANNO	PREVISIONI ANNO
					2017	2018	2019
Titolo 2	Cap. 10442.353 Cod. 13.07.1 Pdc U.1.03.02.09.011 MANUTENZIONI IMPIANTI ED ALTRI BENI MOBILI IN GENERE - BAGNI AUTOPULENTI	0,00	previsione di competenza	6.500,00	0,00	0,00	0,00
			<i>di cui già impegnato alla data odierna</i>		0,00	0,00	0,00
			<i>di cui fondo pluriennale vincolato</i>	0,00	0,00	0,00	0,00
			previsione di cassa	8.656,35	0,00		
	SPESE IN CONTO CAPITALE	0,00	previsione di competenza	250.000,00	0,00	0,00	0,00
			<i>di cui già impegnato alla data odierna</i>		0,00	0,00	0,00
			<i>di cui fondo pluriennale vincolato</i>	0,00	0,00	0,00	0,00
			previsione di cassa	250.000,00	0,00		
	Cap. 30403.703 Cod. 13.07.2 Pdc U.2.02.01.09.007 MANUTENZIONI STRAORDINARIE - DISTRETTO SANITARIO	0,00	previsione di competenza	250.000,00	0,00	0,00	0,00
			<i>di cui già impegnato alla data odierna</i>		0,00	0,00	0,00
		<i>di cui fondo pluriennale vincolato</i>	0,00	0,00	0,00	0,00	
		previsione di cassa	250.000,00	0,00			
Totale Programma	07 Ulteriori spese in materia sanitaria	0,00	previsione di competenza	256.500,00	0,00	0,00	0,00
			<i>di cui già impegnato alla data odierna</i>		0,00	0,00	0,00
			di cui fondo pluriennale	0,00	0,00	0,00	0,00
			previsione di cassa	258.656,35	0,00		
TOTALE MISSIONE	13 Tutela della salute	0,00	previsione di competenza	256.500,00	0,00	0,00	0,00
			<i>di cui già impegnato alla data odierna</i>		0,00	0,00	0,00
			di cui fondo pluriennale	0,00	0,00	0,00	0,00
			previsione di cassa	258.656,35	0,00		
Totale Responsabile	C500 SERVIZIO LL.PP, PATRIMONIO, TRASPORTI, MOBILITA'	1.462.522,90	previsione di competenza	5.211.080,04	7.921.489,65	9.910.449,65	4.657.050,00
			<i>di cui già impegnato alla data odierna</i>		1.050.680,86	790.445,23	0,00
			di cui fondo pluriennale	1.668.399,65	2.493.399,65	3.040.000,00	2.190.000,00
			previsione di cassa	6.430.380,81	6.402.202,34		
Totale Area	C500 SERVIZIO LL.PP, PATRIMONIO, TRASPORTI, MOBILITA'	0,00	previsione di competenza	5.211.080,04	7.921.489,65	9.910.449,65	4.657.050,00
			<i>di cui già impegnato alla data</i>		1.050.680,86	790.445,23	0,00
			di cui fondo pluriennale	1.668.399,65	2.493.399,65	3.040.000,00	2.190.000,00
			previsione di cassa	6.430.380,81	6.402.202,34		



CITTA' DI CASTEL MAGGIORE PROVINCIA DI BOLOGNA

BILANCIO DI PREVISIONE

PEG - PARTE SPESA per Centro di Responsabilità (Procedimento) - Solo con importi - Anno 2017 (risultante)

MISSIONE, PROGRAMMA, TITOLO	DENOMINAZIONE	RESIDUI PRESUNTI AL TERMINE DEL 2016	PREVISIONI DEFINITIVE DEL 2016	PREVISIONI ANNO 2017	PREVISIONI ANNO 2018	PREVISIONI ANNO 2019		
C800	SERVIZIO AMBIENTE							
C800	SERVIZIO AMBIENTE							
MISSIONE	9	Sviluppo sostenibile e tutela del territorio e dell'ambiente						
0902	Programma	02	Tutela, valorizzazione e recupero ambientale					
MISSIONE	9	Sviluppo sostenibile e tutela del territorio e dell'ambiente						
0902	Programma	02	Tutela, valorizzazione e recupero ambientale					
	Titolo 1	SPESE CORRENTI	202.250,99	previsione di competenza	628.610,26	609.800,00	608.800,00	608.800,00
				<i>di cui già impegnato alla data odierna</i>		10.411,67	0,00	0,00
				<i>di cui fondo pluriennale vincolato</i>	0,00	0,00	0,00	0,00
				previsione di cassa	814.217,03	799.771,32		
	Cap. 9161.450 Cod. 09.02.1 Pdc		499,17	previsione di competenza	1.000,00	1.000,00	1.000,00	1.000,00
	U.1.04.01.02.001			<i>di cui già impegnato alla data odierna</i>		0,00	0,00	0,00
	CONTRIBUTI ATTIVITA' ESTRATTIVE			<i>di cui fondo pluriennale vincolato</i>	0,00	0,00	0,00	0,00
	VERSAMENTI 5% ALLA REGIONE -			previsione di cassa	1.500,00	1.499,17		
	URBANISTICA E GESTIONE DEL			previsione di competenza	4.000,00	4.000,00	4.000,00	4.000,00
	Cap. 9161.459 Cod. 09.02.1 Pdc		1.996,68	<i>di cui già impegnato alla data odierna</i>		0,00	0,00	0,00
	U.1.04.01.02.002			<i>di cui fondo pluriennale vincolato</i>	0,00	0,00	0,00	0,00
	CONTRIBUTI ATTIVITA' ESTRATTIVE			previsione di cassa	6.000,00	5.996,68		
	VERSAMENTI 20% ALLA PROVINCIA -			previsione di competenza	17.000,00	17.000,00	17.000,00	17.000,00
	URBANISTICA E GESTIONE DEL			<i>di cui già impegnato alla data odierna</i>		0,00	0,00	0,00
	Cap. 9622.87 Cod. 09.02.1 Pdc		9.700,12	<i>di cui fondo pluriennale vincolato</i>	0,00	0,00	0,00	0,00
	U.1.03.01.02.999			previsione di competenza	17.000,00	17.000,00	17.000,00	17.000,00
	MATERIALE E ATTREZZATURE DIVERSE -			<i>di cui già impegnato alla data odierna</i>		0,00	0,00	0,00
	SERVIZIO AMBIENTE			previsione di cassa	27.877,52	26.410,59		
	Cap. 9631.181 Cod. 09.02.1 Pdc		119.786,94	previsione di competenza	350.000,00	505.300,00	505.300,00	505.300,00
	U.1.03.02.15.999			<i>di cui già impegnato alla data odierna</i>		0,00	0,00	0,00
	CURA VERDE PUBBLICO - PARCHI E SERVIZI			<i>di cui fondo pluriennale vincolato</i>	0,00	0,00	0,00	0,00
	PER LA TUTELA AMBIENTALE DEL VERDE			previsione di cassa	459.348,95	598.593,44		



CITTA' DI CASTEL MAGGIORE PROVINCIA DI BOLOGNA

BILANCIO DI PREVISIONE

PEG - PARTE SPESA per Centro di Responsabilità (Procedimento) - Solo con importi - Anno 2017 (risultante)

MISSIONE, PROGRAMMA, TITOLO	DENOMINAZIONE	RESIDUI PRESUNTI AL TERMINE DEL 2016		PREVISIONI DEFINITIVE DEL 2016	PREVISIONI ANNO		
					2017	2018	2019
	Cap. 9633.259 Cod. 09.02.1 Pdc U.1.03.02.99.000 PRESTAZIONI DIVERSE - PARCHI E SERVIZI PER LA TUTELA AMBIENTALE DEL VERDE	13.462,70	previsione di competenza <i>di cui già impegnato alla data odierna</i> <i>di cui fondo pluriennale vincolato</i> previsione di cassa	45.000,00 0,00 77.620,80	0,00 0,00 0,00 28.566,30	0,00 0,00 0,00	0,00 0,00 0,00
	Cap. 9633.260 Cod. 09.02.1 Pdc U.1.03.02.99.000 PRESTAZIONI DIVERSE - PARCHI E SERVIZI PER LA TUTELA AMBIENTALE DEL VERDE	4.919,04	previsione di competenza <i>di cui già impegnato alla data odierna</i> <i>di cui fondo pluriennale vincolato</i> previsione di cassa	5.000,00 0,00 5.000,00	0,00 0,00 0,00 4.919,04	0,00 0,00 0,00	0,00 0,00 0,00
	Cap. 9633.261 Cod. 09.02.1 Pdc U.1.03.02.99.000 PRESTAZIONI DIVERSE - PARCHI E SERVIZI PER LA TUTELA AMBIENTALE DEL VERDE	0,00	previsione di competenza <i>di cui già impegnato alla data odierna</i> <i>di cui fondo pluriennale vincolato</i> previsione di cassa	10.000,00 0,00 10.000,00	0,00 0,00 0,00 0,00	0,00 0,00 0,00	0,00 0,00 0,00
	Cap. 9634.259 Cod. 09.02.1 Pdc U.1.03.02.99.999 PRESTAZIONI DI SERVIZIO - SERVIZIO AMBIENTE	0,00	previsione di competenza <i>di cui già impegnato alla data odierna</i> <i>di cui fondo pluriennale vincolato</i> previsione di cassa	3.000,00 0,00 3.000,00	0,00 0,00 0,00 0,00	0,00 0,00 0,00	0,00 0,00 0,00
	Cap. 9634.309 Cod. 09.02.1 Pdc U.1.03.02.11.999 INCARICHI DIVERSI LEGATE AD ATTIVITA' ESTRATTIVE	38.985,32	previsione di competenza <i>di cui già impegnato alla data odierna</i> <i>di cui fondo pluriennale vincolato</i> previsione di cassa	60.610,26 0,00 74.482,34	35.000,00 4.355,40 0,00 73.985,32	35.000,00 0,00 0,00	35.000,00 0,00 0,00
	Cap. 9636.353 Cod. 09.02.1 Pdc U.1.03.02.09.011 MANUTENZIONI IMPIANTI ED ALTRI BENI MOBILI IN GENERE - PARCHI E SERVIZI AMBIENTALI DIVERSI	708,48	previsione di competenza <i>di cui già impegnato alla data odierna</i> <i>di cui fondo pluriennale vincolato</i> previsione di cassa	10.000,00 0,00 11.200,48	0,00 0,00 0,00 108,24	0,00 0,00 0,00	0,00 0,00 0,00
	Cap. 9639.244 Cod. 09.02.1 Pdc U.1.03.02.99.000 PRESTAZIONI DIVERSE PER INTERVENTI EDUCATIVI - SERVIZIO AMBIENTE	0,00	previsione di competenza <i>di cui già impegnato alla data odierna</i> <i>di cui fondo pluriennale vincolato</i> previsione di cassa	5.000,00 0,00 5.000,00	2.000,00 0,00 0,00 2.000,00	2.000,00 0,00 0,00	2.000,00 0,00 0,00



CITTA' DI CASTEL MAGGIORE PROVINCIA DI BOLOGNA

BILANCIO DI PREVISIONE

PEG - PARTE SPESA per Centro di Responsabilità (Procedimento) - Solo con importi - Anno 2017 (risultante)

MISSIONE, PROGRAMMA, TITOLO	DENOMINAZIONE	RESIDUI PRESUNTI AL TERMINE DEL 2016		PREVISIONI DEFINITIVE DEL 2016	PREVISIONI ANNO	PREVISIONI ANNO	PREVISIONI ANNO
					2017	2018	2019
	Cap. 9639.249 Cod. 09.02.1 Pdc U.1.03.02.15.999 DISINFESTAZIONE E DERATTIZZAZIONE - SERVIZIO AMBIENTE	8.504,14	previsione di competenza <i>di cui già impegnato alla data odierna</i> <i>di cui fondo pluriennale vincolato</i>	31.000,00 0,00	31.000,00 6.811,67 0,00	31.000,00 0,00 0,00	31.000,00 0,00 0,00
	Cap. 9657.445 Cod. 09.02.1 Pdc U.1.03.02.07.000 CANONE AFFITTO TERRENO COMUNE DI BOLOGNA	88,40	previsione di competenza <i>di cui già impegnato alla data odierna</i> <i>di cui fondo pluriennale vincolato</i>	600,00 0,00	3.000,00 0,00	3.000,00 0,00 0,00	3.000,00 0,00 0,00
	Cap. 9662.460 Cod. 09.02.1 Pdc U.1.04.01.02.003 CONTRIBUTO A DIVERSI COMUNI - SERVIZIO AMBIENTE	0,00	previsione di competenza <i>di cui già impegnato alla data odierna</i> <i>di cui fondo pluriennale vincolato</i>	2.000,00 0,00	2.000,00 0,00	2.000,00 0,00 0,00	2.000,00 0,00 0,00
	Cap. 9664.469 Cod. 09.02.1 Pdc U.1.04.01.02.005 TRASFERIMENTI AD UNIONI DI COMUNI - CENTRALE UNICA DI COMMITTENZA - SPESE LEGATE A GARE DEL SERVIZIO AMBIENTE	0,00	previsione di competenza <i>di cui già impegnato alla data odierna</i> <i>di cui fondo pluriennale vincolato</i>	900,00 0,00	1.000,00 0,00	0,00 0,00 0,00	0,00 0,00 0,00
	Cap. 9679.446 Cod. 09.02.1 Pdc U.1.10.99.99.999 SOMME AD ASSOCIAZIONI DIVERSE - SERVIZIO AMBIENTE	3.600,00	previsione di competenza <i>di cui già impegnato alla data odierna</i> <i>di cui fondo pluriennale vincolato</i>	6.000,00 0,00	6.000,00 3.600,00 0,00	6.000,00 0,00 0,00	6.000,00 0,00 0,00
	Cap. 9679.448 Cod. 09.02.1 Pdc U.1.04.03.02.001 TRASFERIMENTO A PRIVATI PER CONVENZIONI	0,00	previsione di competenza <i>di cui già impegnato alla data odierna</i> <i>di cui fondo pluriennale vincolato</i>	75.000,00 0,00	0,00 0,00	0,00 0,00 0,00	0,00 0,00 0,00
	Cap. 9679.450 Cod. 09.02.1 Pdc U.1.10.99.99.999 TRASFERIMENTO PER MANUTENZIONE CENTRALINA SARA - SERVIZIO AMBIENTE	0,00	previsione di competenza <i>di cui già impegnato alla data odierna</i> <i>di cui fondo pluriennale vincolato</i>	2.500,00 0,00	2.500,00 0,00	2.500,00 0,00 0,00	2.500,00 0,00 0,00
			previsione di cassa	2.500,00	2.500,00		



CITTA' DI CASTEL MAGGIORE PROVINCIA DI BOLOGNA

BILANCIO DI PREVISIONE

PEG - PARTE SPESA per Centro di Responsabilità (Procedimento) - Solo con importi - Anno 2017 (risultante)

MISSIONE, PROGRAMMA, TITOLO	DENOMINAZIONE	RESIDUI PRESUNTI AL TERMINE DEL 2016		PREVISIONI DEFINITIVE DEL 2016	PREVISIONI ANNO		
					2017	2018	2019
Titolo 2	SPESE IN CONTO CAPITALE	0,00	previsione di competenza	0,00	20.000,00	0,00	0,00
			<i>di cui già impegnato alla data odierna</i>		0,00	0,00	0,00
			<i>di cui fondo pluriennale vincolato</i>	0,00	0,00	0,00	0,00
			previsione di cassa	0,00	20.000,00		
	Cap. 29603.703 Cod. 09.02.2 Pdc U.2.02.02.01.999 MANUTENZIONE STRAORDINARIE DIVERSE - SERVIZIO AMBIENTE	0,00	previsione di competenza	0,00	20.000,00	0,00	0,00
			<i>di cui già impegnato alla data odierna</i>		0,00	0,00	0,00
			<i>di cui fondo pluriennale vincolato</i>	0,00	0,00	0,00	0,00
			previsione di cassa	0,00	20.000,00		
Totale Programma	02 Tutela, valorizzazione e recupero ambientale	202.250,99	previsione di competenza	628.610,26	629.800,00	608.800,00	608.800,00
			<i>di cui già impegnato alla data odierna</i>		10.411,67	0,00	0,00
			di cui fondo pluriennale	0,00	0,00	0,00	0,00
			previsione di cassa	814.217,03	819.771,32		
0903 Programma	03 Rifiuti						
0903 Programma	03 Rifiuti						
Titolo 1	SPESE CORRENTI	500.887,25	previsione di competenza	2.932.807,44	3.166.900,00	3.166.900,00	3.166.900,00
			<i>di cui già impegnato alla data odierna</i>		0,00	0,00	0,00
			<i>di cui fondo pluriennale vincolato</i>	0,00	0,00	0,00	0,00
			previsione di cassa	3.186.579,93	3.426.459,43		
	Cap. 9534.259 Cod. 09.03.1 Pdc U.1.03.02.15.004 PRESTAZIONI LEGATE AL SERVIZIO RIFIUTI E SPAZZAMENTO	500.887,25	previsione di competenza	2.932.807,44	3.166.900,00	3.166.900,00	3.166.900,00
			<i>di cui già impegnato alla data odierna</i>		0,00	0,00	0,00
			<i>di cui fondo pluriennale vincolato</i>	0,00	0,00	0,00	0,00
			previsione di cassa	3.186.579,93	3.426.459,43		
Totale Programma	03 Rifiuti	500.887,25	previsione di competenza	2.932.807,44	3.166.900,00	3.166.900,00	3.166.900,00
			<i>di cui già impegnato alla data odierna</i>		0,00	0,00	0,00
			di cui fondo pluriennale	0,00	0,00	0,00	0,00
			previsione di cassa	3.186.579,93	3.426.459,43		



CITTA' DI CASTEL MAGGIORE PROVINCIA DI BOLOGNA

BILANCIO DI PREVISIONE

PEG - PARTE SPESA per Centro di Responsabilità (Procedimento) - Solo con importi - Anno 2017 (risultante)

MISSIONE, PROGRAMMA, TITOLO	DENOMINAZIONE	RESIDUI PRESUNTI AL TERMINE DEL 2016		PREVISIONI DEFINITIVE DEL 2016	PREVISIONI ANNO	PREVISIONI ANNO	PREVISIONI ANNO
					2017	2018	2019
TOTALE MISSIONE	9 Sviluppo sostenibile e tutela del territorio e dell'ambiente	703.138,24	previsione di competenza	3.561.417,70	3.796.700,00	3.775.700,00	3.775.700,00
			<i>di cui già impegnato alla data odierna</i>		10.411,67	0,00	0,00
			<i>di cui fondo pluriennale</i>	0,00	0,00	0,00	0,00
			previsione di cassa	4.000.796,96	4.246.230,75		
MISSIONE	11 Soccorso civile						
1101 Programma	01 Sistema di protezione civile						
MISSIONE	11 Soccorso civile						
1101 Programma	01 Sistema di protezione civile						
	Titolo 1						
	SPESE CORRENTI	3.750,00	previsione di competenza	7.500,00	7.500,00	7.500,00	7.500,00
			<i>di cui già impegnato alla data odierna</i>		7.500,00	0,00	0,00
			<i>di cui fondo pluriennale vincolato</i>	0,00	0,00	0,00	0,00
			previsione di cassa	11.250,00	11.250,00		
	Cap. 9333.277 Cod. 11.01.1 Pdc U.1.03.02.99.005 PROTEZIONE CIVILE - SERVIZI DI PROTEZIONE CIVILE (NON USARE DAL 2017)	3.750,00	previsione di competenza	7.500,00	0,00	0,00	0,00
			<i>di cui già impegnato alla data odierna</i>		0,00	0,00	0,00
			<i>di cui fondo pluriennale vincolato</i>	0,00	0,00	0,00	0,00
			previsione di cassa	11.250,00	3.750,00		
	Cap. 9334.277 Cod. 11.01.1 Pdc U.1.10.99.99.999 PROTEZIONE CIVILE - SERVIZI DI PROTEZIONE CIVILE	0,00	previsione di competenza	0,00	7.500,00	7.500,00	7.500,00
			<i>di cui già impegnato alla data odierna</i>		0,00	0,00	0,00
			<i>di cui fondo pluriennale vincolato</i>	0,00	0,00	0,00	0,00
			previsione di cassa	0,00	7.500,00		
Totale Programma	01 Sistema di protezione civile	3.750,00	previsione di competenza	7.500,00	7.500,00	7.500,00	7.500,00
			<i>di cui già impegnato alla data odierna</i>		7.500,00	0,00	0,00
			<i>di cui fondo pluriennale</i>	0,00	0,00	0,00	0,00
			previsione di cassa	11.250,00	11.250,00		
TOTALE MISSIONE	11 Soccorso civile	3.750,00	previsione di competenza	7.500,00	7.500,00	7.500,00	7.500,00
			<i>di cui già impegnato alla data odierna</i>		7.500,00	0,00	0,00
			<i>di cui fondo pluriennale</i>	0,00	0,00	0,00	0,00
			previsione di cassa	11.250,00	11.250,00		



CITTA' DI CASTEL MAGGIORE PROVINCIA DI BOLOGNA

BILANCIO DI PREVISIONE

PEG - PARTE SPESA per Centro di Responsabilità (Procedimento) - Solo con importi - Anno 2017 (risultante)

MISSIONE, PROGRAMMA, TITOLO	DENOMINAZIONE	RESIDUI PRESUNTI AL TERMINE DEL 2016	PREVISIONI DEFINITIVE DEL 2016	PREVISIONI ANNO 2017	PREVISIONI ANNO 2018	PREVISIONI ANNO 2019
MISSIONE	17	Energia e diversificazione delle fonti energetiche				
1701 Programma	01	Fonti energetiche				
MISSIONE	17	Energia e diversificazione delle fonti energetiche				
1701 Programma	01	Fonti energetiche				
Titolo 1		SPESE CORRENTI	75.406,96	92.000,00	90.000,00	90.000,00
				di cui già impegnato alla data odierna	0,00	0,00
				di cui fondo pluriennale vincolato	0,00	0,00
				previsione di cassa	165.406,96	
		Cap. 17134.259 Cod. 17.01.1 Pdc U.1.03.02.99.000	75.406,96	92.000,00	90.000,00	90.000,00
		FONTI ENERGETICHE COSTI SVILUPPO E PRODUZIONE ENERGIA E COSTI REALIZZAZIONE INFRASTRUTTURE E RETI ENERGETICHE		di cui già impegnato alla data odierna	0,00	0,00
				di cui fondo pluriennale vincolato	0,00	0,00
				previsione di cassa	165.406,96	
TOTALE MISSIONE	17	Energia e diversificazione delle fonti energetiche	75.406,96	92.000,00	90.000,00	90.000,00
				di cui già impegnato alla data odierna	0,00	0,00
				di cui fondo pluriennale	0,00	0,00
				previsione di cassa	165.406,96	
Totale Responsabile	C800	SERVIZIO AMBIENTE	782.295,20	3.660.917,70	3.894.200,00	3.873.200,00
				di cui già impegnato alla data odierna	17.911,67	0,00
				di cui fondo pluriennale	0,00	0,00
				previsione di cassa	4.422.887,71	
Totale Area	C800	SERVIZIO AMBIENTE	0,00	3.660.917,70	3.894.200,00	3.873.200,00
				di cui già impegnato alla data	17.911,67	0,00
				di cui fondo pluriennale	0,00	0,00
				previsione di cassa	4.422.887,71	



CITTA' DI CASTEL MAGGIORE PROVINCIA DI BOLOGNA

BILANCIO DI PREVISIONE

PEG - PARTE SPESA per Centro di Responsabilità (Procedimento) - Solo con importi - Anno 2017 (risultante)

MISSIONE, PROGRAMMA, TITOLO	DENOMINAZIONE	RESIDUI PRESUNTI AL TERMINE DEL 2016		PREVISIONI DEFINITIVE DEL 2016			
					PREVISIONI ANNO 2017	PREVISIONI ANNO 2018	PREVISIONI ANNO 2019
	TOTALE GENERALE DELLE SPESE	2.244.818,10	previsione di competenza	8.871.997,74	11.815.689,65	13.783.649,65	8.530.250,00
			<i>di cui già impegnato alla data odierna</i>		1.068.592,53	790.445,23	0,00
			<i>di cui fondo pluriennale</i>	1.668.399,65	2.493.399,65	3.040.000,00	2.190.000,00
			previsione di cassa	10.535.150,23	10.825.090,05		



CITTA' DI CASTEL MAGGIORE PROVINCIA DI BOLOGNA

BILANCIO DI PREVISIONE

PEG - PARTE ENTRATA per Centro di Responsabilità (Procedimento) - Solo con importi - Anno 2017 (risultante)

TITOLO, TIPOLOGIA, CATEGORIA	DENOMINAZIONE	RESIDUI PRESUNTI AL TERMINE DEL 2016		PREVISIONI DEFINITIVE DEL 2016	PREVISIONI ANNO		
					2017	2018	2019
C100	SUE E COMMERCIO						
C100	SUE E COMMERCIO						
Titolo: 2	TRASFERIMENTI CORRENTI						
Tipologia: 101	Trasferimenti correnti da Amministrazioni pubbliche						
	Cap. 22091.210 Cod. 2.0101.02 Pdc E.2.01.01.02.001 TRASFERIMENTI REGIONALI: CONTRIBUTI	0,00	previsione di competenza	11.700,00	4.000,00	0,00	0,00
			previsione di cassa	11.700,00	4.000,00		
Totale Tipologia: 101	Trasferimenti correnti da Amministrazioni pubbliche	0,00	previsione di competenza	11.700,00	4.000,00	0,00	0,00
			previsione di cassa	11.700,00	4.000,00		
Totale Titolo: 2	TRASFERIMENTI CORRENTI	0,00	previsione di competenza	11.700,00	4.000,00	0,00	0,00
			previsione di cassa	11.700,00	4.000,00		
Titolo: 3	ENTRATE EXTRATRIBUTARIE						
Tipologia: 100	Vendita di beni e servizi e proventi derivanti dalla gestione dei beni						
	Cap. 31090.110 Cod. 3.0102.00 Pdc E.3.01.02.01.032 PROVENTI SERVIZI PUBBLICI: URBANISTICA,	0,00	previsione di competenza	3.000,00	3.000,00	3.000,00	3.000,00
			previsione di cassa	3.000,00	3.000,00		
	Cap. 31091.110 Cod. 3.0102.00 Pdc E.3.01.02.01.032 PROVENTI SERVIZI PUBBLICI: URBANISTICA,	633,30	previsione di competenza	45.000,00	38.000,00	38.000,00	38.000,00
			previsione di cassa	45.000,00	38.000,00		
	Cap. 31115.710 Cod. 3.0102.00 Pdc E.3.01.03.01.003 PROVENTI SERVIZI PRODUTTIVI: PER INSEGNE	0,10	previsione di competenza	7.000,00	7.000,00	7.000,00	7.000,00
			previsione di cassa	7.000,00	7.000,10		
Totale Tipologia: 100	Vendita di beni e servizi e proventi derivanti dalla gestione dei beni	633,40	previsione di competenza	55.000,00	48.000,00	48.000,00	48.000,00
			previsione di cassa	55.000,00	48.000,10		
Tipologia: 200	Proventi derivanti dall'attività di controllo e repressione delle irregolarità e degli illeciti						
	Cap. 31091.120 Cod. 3.0203.00 Pdc E.3.02.03.01.001 FUNZIONI RIGUARDANTI URBANISTICA E GESTIONE	0,00	previsione di competenza	80.000,00	10.000,00	10.000,00	10.000,00
			previsione di cassa	85.000,00	10.000,00		
Totale Tipologia: 200	Proventi derivanti dall'attività di controllo e repressione delle irregolarità e degli illeciti	0,00	previsione di competenza	80.000,00	10.000,00	10.000,00	10.000,00
			previsione di cassa	85.000,00	10.000,00		



CITTA' DI CASTEL MAGGIORE PROVINCIA DI BOLOGNA

BILANCIO DI PREVISIONE

PEG - PARTE ENTRATA per Centro di Responsabilità (Procedimento) - Solo con importi - Anno 2017 (risultante)

TITOLO, TIPOLOGIA, CATEGORIA	DENOMINAZIONE	RESIDUI PRESUNTI AL TERMINE DEL 2016		PREVISIONI DEFINITIVE DEL 2016	PREVISIONI ANNO		
					2017	2018	2019
Tipologia: 300	Interessi attivi						
	Cap. 33091.320 Cod. 3.0303.00 Pdc E.3.03.03.02.999 PROVENTI DIVERSI : SUE - INTERESSI ATTIVI PER	0,00	previsione di competenza	10.000,00	0,00	0,00	0,00
			previsione di cassa	10.000,00	0,00		
Totale Tipologia: 300	Interessi attivi	0,00	previsione di competenza	10.000,00	0,00	0,00	0,00
			previsione di cassa	10.000,00	0,00		
Tipologia: 500	Rimborsi e altre entrate correnti						
	Cap. 35091.530 Cod. 3.0502.00 Pdc E.3.05.99.99.000 PROVENTI DIVERSI: SUE - RIMBORSO COPIE,	495,00	previsione di competenza	14.000,00	10.000,00	10.000,00	10.000,00
			previsione di cassa	14.000,00	10.000,00		
Totale Tipologia: 500	Rimborsi e altre entrate correnti	495,00	previsione di competenza	14.000,00	10.000,00	10.000,00	10.000,00
			previsione di cassa	14.000,00	10.000,00		
Totale Titolo: 3	ENTRATE EXTRATRIBUTARIE	1.128,40	previsione di competenza	159.000,00	68.000,00	68.000,00	68.000,00
			previsione di cassa	164.000,00	68.000,10		
Titolo: 4	ENTRATE IN CONTO CAPITALE						
Tipologia: 400	Entrate da alienazione di beni materiali e immateriali						
	Cap. 41015.110 Cod. 4.0401.00 Pdc E.4.04.01.08.999 ALIENAZIONE BENI DELL' ENTE	0,00	previsione di competenza	0,00	159.000,00	1.580.000,00	0,00
			previsione di cassa	0,00	159.000,00		
	Cap. 41015.140 Cod. 4.0401.00 Pdc E.4.04.01.10.001 ALIENAZIONE DIRITTI REALI SUI BENI DELL' ENTE:	0,00	previsione di competenza	41.000,00	75.000,00	0,00	0,00
			previsione di cassa	47.372,45	75.000,00		
	Cap. 41015.210 Cod. 4.0402.00 Pdc E.4.04.02.01.002 ALIENAZIONE DIRITTI REALI SUI BENI DELL' ENTE:	0,00	previsione di competenza	0,00	480.000,00	3.560.000,00	0,00
			previsione di cassa	0,00	480.000,00		
Totale Tipologia: 400	Entrate da alienazione di beni materiali e immateriali	0,00	previsione di competenza	41.000,00	714.000,00	5.140.000,00	0,00
			previsione di cassa	47.372,45	714.000,00		
Tipologia: 500	Altre entrate in conto capitale						
	Cap. 45015.512 Cod. 4.0501.00 Pdc E.4.05.01.01.001 TRASFERIMENTI DI CAPITALE: PROVENTI DA	0,00	previsione di competenza	300.000,00	150.000,00	150.000,00	150.000,00
			previsione di cassa	300.000,00	150.000,00		
Totale Tipologia: 500	Altre entrate in conto capitale	0,00	previsione di competenza	300.000,00	150.000,00	150.000,00	150.000,00
			previsione di cassa	300.000,00	150.000,00		



CITTA' DI CASTEL MAGGIORE PROVINCIA DI BOLOGNA

BILANCIO DI PREVISIONE

PEG - PARTE ENTRATA per Centro di Responsabilità (Procedimento) - Solo con importi - Anno 2017 (risultante)

TITOLO, TIPOLOGIA, CATEGORIA	DENOMINAZIONE	RESIDUI PRESUNTI AL TERMINE DEL 2016		PREVISIONI DEFINITIVE DEL 2016			
					PREVISIONI ANNO 2017	PREVISIONI ANNO 2018	PREVISIONI ANNO 2019
Totale Titolo: 4	ENTRATE IN CONTO CAPITALE	0,00	previsione di competenza	341.000,00	864.000,00	5.290.000,00	150.000,00
			previsione di cassa	347.372,45	864.000,00		
Titolo: 9	ENTRATE PER CONTO TERZI E PARTITE DI GIRO						
Tipologia: 200	Entrate per conto terzi						
	Cap. 60055.959 Cod. 9.0299.00 Pdc	0,00	previsione di competenza	3.500,00	1.500,00	1.500,00	1.500,00
	E.9.02.99.99.000		previsione di cassa	3.500,00	1.500,00		
	ENTRATE PER CONTO DI TERZI - SERVIZIO EDILIZIA						
Totale Tipologia: 200	Entrate per conto terzi	0,00	previsione di competenza	3.500,00	1.500,00	1.500,00	1.500,00
			previsione di cassa	3.500,00	1.500,00		
Totale Titolo: 9	ENTRATE PER CONTO TERZI E PARTITE DI GIRO	0,00	previsione di competenza	3.500,00	1.500,00	1.500,00	1.500,00
			previsione di cassa	3.500,00	1.500,00		
Totale Responsabile C100	SUE E COMMERCIO	1.128,40	previsione di competenza	515.200,00	937.500,00	5.359.500,00	219.500,00
			previsione di cassa	526.572,45	937.500,10		



CITTA' DI CASTEL MAGGIORE PROVINCIA DI BOLOGNA

BILANCIO DI PREVISIONE

PEG - PARTE ENTRATA per Centro di Responsabilità (Procedimento) - Solo con importi - Anno 2017 (risultante)

TITOLO, TIPOLOGIA, CATEGORIA	DENOMINAZIONE	RESIDUI PRESUNTI AL TERMINE DEL 2016		PREVISIONI DEFINITIVE DEL 2016			
					PREVISIONI ANNO 2017	PREVISIONI ANNO 2018	PREVISIONI ANNO 2019
Totale C100	SUE E COMMERCIO	1.128,40	previsione di competenza	515.200,00	937.500,00	5.359.500,00	219.500,00
			previsione di cassa	526.572,45	937.500,10		



CITTA' DI CASTEL MAGGIORE PROVINCIA DI BOLOGNA

BILANCIO DI PREVISIONE

PEG - PARTE ENTRATA per Centro di Responsabilità (Procedimento) - Solo con importi - Anno 2017 (risultante)

TITOLO, TIPOLOGIA, CATEGORIA	DENOMINAZIONE	RESIDUI PRESUNTI AL TERMINE DEL 2016		PREVISIONI DEFINITIVE DEL 2016			
					PREVISIONI ANNO 2017	PREVISIONI ANNO 2018	PREVISIONI ANNO 2019
	TOTALE ENTRATE	1.128,40	previsione di competenza	515.200,00	937.500,00	5.359.500,00	219.500,00
			previsione di cassa	526.572,45	937.500,10		



CITTA' DI CASTEL MAGGIORE PROVINCIA DI BOLOGNA

BILANCIO DI PREVISIONE

PEG - PARTE SPESA per Centro di Responsabilità (Procedimento) - Solo con importi - Anno 2017 (risultante)

MISSIONE, PROGRAMMA, TITOLO	DENOMINAZIONE	RESIDUI PRESUNTI AL TERMINE DEL 2016	PREVISIONI DEFINITIVE DEL 2016	PREVISIONI ANNO	PREVISIONI ANNO	PREVISIONI ANNO
				2017	2018	2019
DISAVANZO DI AMMINISTRAZIONE			0,00	0,00	0,00	0,00
C100	SUE E COMMERCIO					
C100	SUE E COMMERCIO					
	Totale Programma	0,00	previsione di competenza	0,00	0,00	0,00
			<i>di cui già impegnato alla data odierna</i>	<i>0,00</i>	<i>0,00</i>	<i>0,00</i>
			<i>di cui fondo pluriennale</i>	<i>0,00</i>	<i>0,00</i>	<i>0,00</i>
			previsione di cassa	0,00	0,00	0,00
0106	Programma	06	Ufficio tecnico			
	MISSIONE	1	Servizi istituzionali e generali e di gestione			
0106	Programma	06	Ufficio tecnico			
	Titolo 1		SPESE CORRENTI			
		0,01	previsione di competenza	30.929,00	30.370,00	30.370,00
			<i>di cui già impegnato alla data odierna</i>	<i>0,00</i>	<i>0,00</i>	<i>0,00</i>
			<i>di cui fondo pluriennale vincolato</i>	<i>0,00</i>	<i>0,00</i>	<i>0,00</i>
			previsione di cassa	31.257,52	30.370,01	
	Cap. 9132.199 Cod. 01.06.1 Pdc U.1.03.02.12.001 PERSONALE INTERINALE DA AGENZIE RETRIBUZIONE E ONERI - SERVIZIO EDILIZIA PRIVATA	0,00	previsione di competenza	22.617,00	22.461,00	22.461,00
			<i>di cui già impegnato alla data odierna</i>	<i>0,00</i>	<i>0,00</i>	<i>0,00</i>
			<i>di cui fondo pluriennale vincolato</i>	<i>0,00</i>	<i>0,00</i>	<i>0,00</i>
			previsione di cassa	22.617,00	22.461,00	
	Cap. 9133.220 Cod. 01.06.1 Pdc U.1.03.02.13.004 STAMPATI - EDILIZIA PRIVATA	0,01	previsione di competenza	2.500,00	1.000,00	1.000,00
			<i>di cui già impegnato alla data odierna</i>	<i>0,00</i>	<i>0,00</i>	<i>0,00</i>
			<i>di cui fondo pluriennale vincolato</i>	<i>0,00</i>	<i>0,00</i>	<i>0,00</i>
			previsione di cassa	2.500,00	1.000,01	
	Cap. 9133.259 Cod. 01.06.1 Pdc U.1.03.02.99.999 PRESTAZIONI DIVERSE - SERVIZIO SUE	0,00	previsione di competenza	500,00	500,00	500,00
			<i>di cui già impegnato alla data odierna</i>	<i>0,00</i>	<i>0,00</i>	<i>0,00</i>
			<i>di cui fondo pluriennale vincolato</i>	<i>0,00</i>	<i>0,00</i>	<i>0,00</i>
			previsione di cassa	500,00	500,00	



CITTA' DI CASTEL MAGGIORE PROVINCIA DI BOLOGNA

BILANCIO DI PREVISIONE

PEG - PARTE SPESA per Centro di Responsabilità (Procedimento) - Solo con importi - Anno 2017 (risultante)

MISSIONE, PROGRAMMA, TITOLO	DENOMINAZIONE	RESIDUI PRESUNTI AL TERMINE DEL 2016		PREVISIONI DEFINITIVE DEL 2016	PREVISIONI ANNO	PREVISIONI ANNO	PREVISIONI ANNO
					2017	2018	2019
	Cap. 9133.267 Cod. 01.06.1 Pdc U.1.03.02.99.005 SPESE COMMISSIONI EDILIZIA - SPORTELLO UNICO DELL' EDILIZIA	0,00	previsione di competenza <i>di cui già impegnato alla data odierna</i> <i>di cui fondo pluriennale vincolato</i>	0,00	0,00 0,00 0,00	0,00 0,00 0,00	0,00 0,00 0,00
	Cap. 9188.612 Cod. 01.06.1 Pdc U.1.02.01.01.001 I.R.A.P. SU RETRIBUZIONI PERSONALE INTERINALE - SERVIZIO EDILIZIA PRIVATA	0,00	previsione di competenza <i>di cui già impegnato alla data odierna</i> <i>di cui fondo pluriennale vincolato</i>	1.512,00	1.909,00 0,00 0,00	1.909,00 0,00 0,00	1.909,00 0,00 0,00
	Cap. 9193.469 Cod. 01.06.1 Pdc U.1.09.99.02.001 RESTITUZIONE SOMME DIVERSE LEGATE AL SERVIZIO UNICO EDILIZIA (SUE) - UNIONE E COMUNI	0,00	previsione di competenza <i>di cui già impegnato alla data odierna</i> <i>di cui fondo pluriennale vincolato</i>	3.520,00	3.000,00 0,00 0,00	3.000,00 0,00 0,00	3.000,00 0,00 0,00
	Cap. 9193.638 Cod. 01.06.1 Pdc U.1.09.99.04.001 RESTITUZIONE SOMME DIVERSE LEGATE AL SERVIZIO UNICO EDILIZIA (SUE) - soggetti privati (famiglie)	0,00	previsione di competenza <i>di cui già impegnato alla data odierna</i> <i>di cui fondo pluriennale vincolato</i>	150,00	1.000,00 0,00 0,00	1.000,00 0,00 0,00	1.000,00 0,00 0,00
	Cap. 9193.639 Cod. 01.06.1 Pdc U.1.09.99.05.001 RESTITUZIONE SOMME DIVERSE LEGATE AL SERVIZIO UNICO EDILIZIA (SUE) - soggetti privati (imprese)	0,00	previsione di competenza <i>di cui già impegnato alla data odierna</i> <i>di cui fondo pluriennale vincolato</i>	130,00	500,00 0,00 0,00	500,00 0,00 0,00	500,00 0,00 0,00
Totale Programma	06 Ufficio tecnico	0,01	previsione di competenza <i>di cui già impegnato alla data odierna</i> di cui fondo pluriennale previsione di cassa	30.929,00	30.370,00 0,00 0,00 30.370,01	30.370,00 0,00 0,00 30.370,01	30.370,00 0,00 0,00 30.370,01
TOTALE MISSIONE	1 Servizi istituzionali e generali e di gestione	0,01	previsione di competenza <i>di cui già impegnato alla data odierna</i> di cui fondo pluriennale previsione di cassa	30.929,00	30.370,00 0,00 0,00 30.370,01	30.370,00 0,00 0,00 30.370,01	30.370,00 0,00 0,00 30.370,01
MISSIONE	7 Turismo						



CITTA' DI CASTEL MAGGIORE PROVINCIA DI BOLOGNA

BILANCIO DI PREVISIONE

PEG - PARTE SPESA per Centro di Responsabilità (Procedimento) - Solo con importi - Anno 2017 (risultante)

MISSIONE, PROGRAMMA, TITOLO	DENOMINAZIONE	RESIDUI PRESUNTI AL TERMINE DEL 2016		PREVISIONI DEFINITIVE DEL 2016				
					PREVISIONI ANNO 2017	PREVISIONI ANNO 2018	PREVISIONI ANNO 2019	
0701	Programma	01	Sviluppo e valorizzazione del turismo					
	MISSIONE	7	Turismo					
0701	Programma	01	Sviluppo e valorizzazione del turismo					
	Titolo 1		SPESE CORRENTI	0,00	previsione di competenza	1.000,00	1.000,00	1.000,00
					<i>di cui già impegnato alla data odierna</i>		0,00	0,00
					<i>di cui fondo pluriennale vincolato</i>	0,00	0,00	0,00
					previsione di cassa	1.000,00	1.000,00	
			Cap. 7262.460 Cod. 07.01.1 Pdc	0,00	previsione di competenza	500,00	500,00	500,00
			U.1.04.01.02.003		<i>di cui già impegnato alla data odierna</i>		0,00	0,00
			TRASFERIMENTO QUOTA PARTE A COMUNI		<i>di cui fondo pluriennale vincolato</i>	0,00	0,00	0,00
			PER PROGETTI SOVRACOMUNALI		previsione di cassa	500,00	500,00	
			Cap. 7262.466 Cod. 07.01.1 Pdc	0,00	previsione di competenza	500,00	500,00	500,00
			U.1.04.01.02.005		<i>di cui già impegnato alla data odierna</i>		0,00	0,00
			TRASFERIMENTI AD UNIONI DI COMUNI -		<i>di cui fondo pluriennale vincolato</i>	0,00	0,00	0,00
			TURISMO		previsione di cassa	500,00	500,00	
	Totale Programma	01	Sviluppo e valorizzazione del turismo	0,00	previsione di competenza	1.000,00	1.000,00	1.000,00
					<i>di cui già impegnato alla data odierna</i>		0,00	0,00
					di cui fondo pluriennale	0,00	0,00	0,00
					previsione di cassa	1.000,00	1.000,00	
TOTALE MISSIONE	7	Turismo		0,00	previsione di competenza	1.000,00	1.000,00	1.000,00
					<i>di cui già impegnato alla data odierna</i>		0,00	0,00
					di cui fondo pluriennale	0,00	0,00	0,00
					previsione di cassa	1.000,00	1.000,00	
	MISSIONE	8	Assetto del territorio ed edilizia abitativa					
0801	Programma	01	Urbanistica e assetto del territorio					
	MISSIONE	8	Assetto del territorio ed edilizia abitativa					
0801	Programma	01	Urbanistica e assetto del territorio					



CITTA' DI CASTEL MAGGIORE PROVINCIA DI BOLOGNA

BILANCIO DI PREVISIONE

PEG - PARTE SPESA per Centro di Responsabilità (Procedimento) - Solo con importi - Anno 2017 (risultante)

MISSIONE, PROGRAMMA, TITOLO	DENOMINAZIONE	RESIDUI PRESUNTI AL TERMINE DEL 2016		PREVISIONI DEFINITIVE DEL 2016	PREVISIONI ANNO 2017	PREVISIONI ANNO 2018	PREVISIONI ANNO 2019
Titolo 2	SPESE IN CONTO CAPITALE	20,64	previsione di competenza	70.000,00	0,00	0,00	0,00
			<i>di cui già impegnato alla data odierna</i>		0,00	0,00	0,00
			<i>di cui fondo pluriennale vincolato</i>	0,00	0,00	0,00	0,00
			previsione di cassa	188.734,64	20,64		
	Cap. 29188.820 Cod. 08.01.2 Pdc U.2.05.04.05.001 RESTITUZIONE ONERI NON DOVUTI - A IMPRESE	20,64	previsione di competenza	70.000,00	0,00	0,00	0,00
			<i>di cui già impegnato alla data odierna</i>		0,00	0,00	0,00
			<i>di cui fondo pluriennale vincolato</i>	0,00	0,00	0,00	0,00
			previsione di cassa	188.734,64	20,64		
Totale Programma	01 Urbanistica e assetto del territorio	20,64	previsione di competenza	70.000,00	0,00	0,00	0,00
			<i>di cui già impegnato alla data odierna</i>		0,00	0,00	0,00
			di cui fondo pluriennale	0,00	0,00	0,00	0,00
			previsione di cassa	188.734,64	20,64		
TOTALE MISSIONE	8 Assetto del territorio ed edilizia abitativa	20,64	previsione di competenza	70.000,00	0,00	0,00	0,00
			<i>di cui già impegnato alla data odierna</i>		0,00	0,00	0,00
			di cui fondo pluriennale	0,00	0,00	0,00	0,00
			previsione di cassa	188.734,64	20,64		
MISSIONE	10 Trasporti e diritto alla mobilità						
1005 Programma	05 Viabilità e infrastrutture stradali						
MISSIONE	10 Trasporti e diritto alla mobilità						
1005 Programma	05 Viabilità e infrastrutture stradali						
Titolo 2	SPESE IN CONTO CAPITALE	0,00	previsione di competenza	5.000,00	0,00	240.000,00	0,00
			<i>di cui già impegnato alla data odierna</i>		0,00	0,00	0,00
			<i>di cui fondo pluriennale vincolato</i>	0,00	0,00	0,00	0,00
			previsione di cassa	5.000,00	0,00		
	Cap. 28185.759 Cod. 10.05.2 Pdc U.2.02.03.05.001 INCARICHI PROFESSIONALI ESTERNI - VIABILITA'	0,00	previsione di competenza	5.000,00	0,00	240.000,00	0,00
			<i>di cui già impegnato alla data odierna</i>		0,00	0,00	0,00
			<i>di cui fondo pluriennale vincolato</i>	0,00	0,00	0,00	0,00
			previsione di cassa	5.000,00	0,00		



CITTA' DI CASTEL MAGGIORE PROVINCIA DI BOLOGNA

BILANCIO DI PREVISIONE

PEG - PARTE SPESA per Centro di Responsabilità (Procedimento) - Solo con importi - Anno 2017 (risultante)

MISSIONE, PROGRAMMA, TITOLO	DENOMINAZIONE	RESIDUI PRESUNTI AL TERMINE DEL 2016		PREVISIONI DEFINITIVE DEL 2016	PREVISIONI ANNO		
					2017	2018	2019
Totale Programma	05 Viabilità e infrastrutture stradali	0,00	previsione di competenza	5.000,00	0,00	240.000,00	0,00
			<i>di cui già impegnato alla data odierna</i>		0,00	0,00	0,00
			di cui fondo pluriennale	0,00	0,00	0,00	0,00
			previsione di cassa	5.000,00	0,00		
TOTALE MISSIONE	10 Trasporti e diritto alla mobilità	0,00	previsione di competenza	5.000,00	0,00	240.000,00	0,00
			<i>di cui già impegnato alla data odierna</i>		0,00	0,00	0,00
			di cui fondo pluriennale	0,00	0,00	0,00	0,00
			previsione di cassa	5.000,00	0,00		
MISSIONE	12 Diritti sociali, politiche sociali e famiglia						
1202 Programma	02 Interventi per la disabilità						
MISSIONE	12 Diritti sociali, politiche sociali e famiglia						
1202 Programma	02 Interventi per la disabilità						
Titolo 1	SPESE CORRENTI	0,00	previsione di competenza	11.700,00	4.000,00	0,00	0,00
			<i>di cui già impegnato alla data odierna</i>		0,00	0,00	0,00
			<i>di cui fondo pluriennale vincolato</i>	0,00	0,00	0,00	0,00
			previsione di cassa	11.700,00	4.000,00		
	Cap. 9173.540 Cod. 12.02.1 Pdc U.1.04.02.05.999 CONTRIBUTO PER SUPERAMENTO BARRIERE ARCHITETTONICHE	0,00	previsione di competenza	11.700,00	4.000,00	0,00	0,00
			<i>di cui già impegnato alla data odierna</i>		0,00	0,00	0,00
			<i>di cui fondo pluriennale vincolato</i>	0,00	0,00	0,00	0,00
			previsione di cassa	11.700,00	4.000,00		
Totale Programma	02 Interventi per la disabilità	0,00	previsione di competenza	11.700,00	4.000,00	0,00	0,00
			<i>di cui già impegnato alla data odierna</i>		0,00	0,00	0,00
			di cui fondo pluriennale	0,00	0,00	0,00	0,00
			previsione di cassa	11.700,00	4.000,00		
TOTALE MISSIONE	12 Diritti sociali, politiche sociali e famiglia	0,00	previsione di competenza	11.700,00	4.000,00	0,00	0,00
			<i>di cui già impegnato alla data odierna</i>		0,00	0,00	0,00
			di cui fondo pluriennale	0,00	0,00	0,00	0,00
			previsione di cassa	11.700,00	4.000,00		



CITTA' DI CASTEL MAGGIORE PROVINCIA DI BOLOGNA

BILANCIO DI PREVISIONE

PEG - PARTE SPESA per Centro di Responsabilità (Procedimento) - Solo con importi - Anno 2017 (risultante)

MISSIONE, PROGRAMMA, TITOLO	DENOMINAZIONE	RESIDUI PRESUNTI AL TERMINE DEL 2016	PREVISIONI DEFINITIVE DEL 2016	PREVISIONI ANNO				
				2017	2018	2019		
MISSIONE	14	Sviluppo economico e competitività						
1402	Programma	02	Commercio - reti distributive - tutela dei consumatori					
MISSIONE	14	Sviluppo economico e competitività						
1402	Programma	02	Commercio - reti distributive - tutela dei consumatori					
	Titolo 1	SPESE CORRENTI	0,00	previsione di competenza	4.500,00	4.500,00	4.500,00	4.500,00
				<i>di cui già impegnato alla data odierna</i>		0,00	0,00	0,00
				<i>di cui fondo pluriennale vincolato</i>	0,00	0,00	0,00	0,00
				previsione di cassa	4.500,00	4.500,00		
		Cap. 11569.500 Cod. 14.02.1 Pdc U.1.04.03.99.000	0,00	previsione di competenza	1.000,00	1.000,00	1.000,00	1.000,00
		AZIONI A SUPPORTO DELLE ATTIVITA' IMPRENDITORIALI - SERVIZIO ATTIVITA' PRODUTTIVE		<i>di cui già impegnato alla data odierna</i>		0,00	0,00	0,00
				<i>di cui fondo pluriennale vincolato</i>	0,00	0,00	0,00	0,00
				previsione di cassa	1.000,00	1.000,00		
		Cap. 11575.553 Cod. 14.02.1 Pdc U.1.10.99.99.999	0,00	previsione di competenza	3.500,00	3.500,00	3.500,00	3.500,00
		TRASFERIMENTI DIVERSI - SERVIZIO ATTIVITA' PRODUTTIVE		<i>di cui già impegnato alla data odierna</i>		0,00	0,00	0,00
				<i>di cui fondo pluriennale vincolato</i>	0,00	0,00	0,00	0,00
				previsione di cassa	3.500,00	3.500,00		
Totale Programma	02	Commercio - reti distributive - tutela dei consumatori	0,00	previsione di competenza	4.500,00	4.500,00	4.500,00	4.500,00
				<i>di cui già impegnato alla data odierna</i>		0,00	0,00	0,00
				di cui fondo pluriennale	0,00	0,00	0,00	0,00
				previsione di cassa	4.500,00	4.500,00		
TOTALE MISSIONE	14	Sviluppo economico e competitività	0,00	previsione di competenza	4.500,00	4.500,00	4.500,00	4.500,00
				<i>di cui già impegnato alla data odierna</i>		0,00	0,00	0,00
				di cui fondo pluriennale	0,00	0,00	0,00	0,00
				previsione di cassa	4.500,00	4.500,00		
MISSIONE	99	Servizi per conto terzi						
9901	Programma	01	Servizi per conto terzi - Partite di giro					
MISSIONE	99	Servizi per conto terzi						



CITTA' DI CASTEL MAGGIORE PROVINCIA DI BOLOGNA

BILANCIO DI PREVISIONE

PEG - PARTE SPESA per Centro di Responsabilità (Procedimento) - Solo con importi - Anno 2017 (risultante)

MISSIONE, PROGRAMMA, TITOLO	DENOMINAZIONE	RESIDUI PRESUNTI AL TERMINE DEL 2016	PREVISIONI DEFINITIVE DEL 2016	PREVISIONI ANNO	PREVISIONI ANNO	PREVISIONI ANNO		
				2017	2018	2019		
C200	SERVIZIO URBANISTICA							
C200	SERVIZIO URBANISTICA							
MISSIONE	8	Aspetto del territorio ed edilizia abitativa						
0801	Programma	01	Urbanistica e assetto del territorio					
MISSIONE	8	Aspetto del territorio ed edilizia abitativa						
0801	Programma	01	Urbanistica e assetto del territorio					
	Titolo 1	SPESE CORRENTI	15.122,02	previsione di competenza	47.349,06	54.000,00	0,00	0,00
				<i>di cui già impegnato alla data odierna</i>		0,00	0,00	0,00
				<i>di cui fondo pluriennale vincolato</i>	0,00	0,00	0,00	0,00
				previsione di cassa	50.698,12	69.122,02		
		Cap. 9135.309 Cod. 08.01.1 Pdc U.1.03.02.11.999 INCARICHI TECNICI - SERVIZIO URBANISTICA	9.616,00	previsione di competenza	40.000,00	50.000,00	0,00	0,00
				<i>di cui già impegnato alla data odierna</i>		0,00	0,00	0,00
				<i>di cui fondo pluriennale vincolato</i>	0,00	0,00	0,00	0,00
				previsione di cassa	40.000,00	59.616,00		
		Cap. 9135.310 Cod. 08.01.1 Pdc U.1.03.02.11.999 INCARICHI TECNICI - SERVIZIO URBANISTICA	5.506,02	previsione di competenza	7.349,06	4.000,00	0,00	0,00
				<i>di cui già impegnato alla data odierna</i>		0,00	0,00	0,00
				<i>di cui fondo pluriennale vincolato</i>	0,00	0,00	0,00	0,00
				previsione di cassa	10.698,12	9.506,02		
TOTALE MISSIONE	8	Aspetto del territorio ed edilizia abitativa	15.122,02	previsione di competenza	47.349,06	54.000,00	0,00	0,00
				<i>di cui già impegnato alla data odierna</i>		0,00	0,00	0,00
				<i>di cui fondo pluriennale</i>	0,00	0,00	0,00	0,00
				previsione di cassa	50.698,12	69.122,02		
Totale Responsabile	C200	SERVIZIO URBANISTICA	15.122,02	previsione di competenza	47.349,06	54.000,00	0,00	0,00
				<i>di cui già impegnato alla data odierna</i>		0,00	0,00	0,00
				<i>di cui fondo pluriennale</i>	0,00	0,00	0,00	0,00
				previsione di cassa	50.698,12	69.122,02		



CITTA' DI CASTEL MAGGIORE PROVINCIA DI BOLOGNA

BILANCIO DI PREVISIONE

PEG - PARTE SPESA per Centro di Responsabilità (Procedimento) - Solo con importi - Anno 2017 (risultante)

MISSIONE, PROGRAMMA, TITOLO	DENOMINAZIONE	RESIDUI PRESUNTI AL TERMINE DEL 2016		PREVISIONI DEFINITIVE DEL 2016				
					PREVISIONI ANNO 2017	PREVISIONI ANNO 2018	PREVISIONI ANNO 2019	
Totale Area	C200	SERVIZIO URBANISTICA	0,00	previsione di competenza	47.349,06	54.000,00	0,00	0,00
				<i>di cui già impegnato alla data</i>		0,00	0,00	0,00
				<i>di cui fondo pluriennale</i>	0,00	0,00	0,00	0,00
				previsione di cassa	50.698,12	69.122,02		

Pag.

9



CITTA' DI CASTEL MAGGIORE PROVINCIA DI BOLOGNA

BILANCIO DI PREVISIONE

PEG - PARTE SPESA per Centro di Responsabilità (Procedimento) - Solo con importi - Anno 2017 (risultante)

MISSIONE, PROGRAMMA, TITOLO	DENOMINAZIONE	RESIDUI PRESUNTI AL TERMINE DEL 2016		PREVISIONI DEFINITIVE DEL 2016			
					PREVISIONI ANNO 2017	PREVISIONI ANNO 2018	PREVISIONI ANNO 2019
	TOTALE GENERALE DELLE SPESE	15.142,67	previsione di competenza	173.978,06	95.370,00	277.370,00	37.370,00
			<i>di cui già impegnato alla data odierna</i>		0,00	0,00	0,00
			<i>di cui fondo pluriennale</i>	0,00	0,00	0,00	0,00
			previsione di cassa	296.390,28	110.512,67		

Risorse Finanziarie Personale Reno Galliera



CITTA' DI CASTEL MAGGIORE PROVINCIA DI BOLOGNA

BILANCIO DI PREVISIONE

PEG - PARTE ENTRATA per Centro di Responsabilità (Procedimento) - Solo con importi - Anno 2017 (risultante)

TITOLO, TIPOLOGIA, CATEGORIA	DENOMINAZIONE	RESIDUI PRESUNTI AL TERMINE DEL 2016		PREVISIONI DEFINITIVE DEL 2016	PREVISIONI ANNO	PREVISIONI ANNO	PREVISIONI ANNO
					2017	2018	2019
B200	SERVIZIO RISORSE UMANE						
B200	SERVIZIO RISORSE UMANE						
Titolo: 3	ENTRATE EXTRATRIBUTARIE						
Tipologia: 500	Rimborsi e altre entrate correnti						
	Cap. 35012.520 Cod. 3.0502.00 Pdc E.3.05.02.01.001 PROVENTI DIVERSI: SERVIZIO PERSONALE -	0,00	previsione di competenza	2.223,79	0,00	0,00	0,00
			previsione di cassa	2.357,52	0,00		
	Cap. 35018.522 Cod. 3.0502.00 Pdc E.3.05.02.01.001 RIMBORSI COMANDO O DISTACCO DIPENDENTI	1,00	previsione di competenza	866,00	0,00	0,00	0,00
			previsione di cassa	55.004,38	1,00		
Totale Tipologia: 500	Rimborsi e altre entrate correnti	1,00	previsione di competenza	3.089,79	0,00	0,00	0,00
			previsione di cassa	57.361,90	1,00		
Totale Titolo: 3	ENTRATE EXTRATRIBUTARIE	1,00	previsione di competenza	3.089,79	0,00	0,00	0,00
			previsione di cassa	57.361,90	1,00		
Titolo: 9	ENTRATE PER CONTO TERZI E PARTITE DI GIRO						
Tipologia: 100	Entrate per partite di giro						
	Cap. 60010.901 Cod. 9.0102.00 Pdc E.9.01.02.02.001 RITENUTE CPDEL - CONTO TERZI	17.035,87	previsione di competenza	180.000,00	180.000,00	180.000,00	180.000,00
			previsione di cassa	221.627,23	180.659,56		
	Cap. 60010.906 Cod. 9.0102.00 Pdc E.9.01.02.02.001 RISCATTO E RICONGIUNZIONE CPDEL E EX INADEL	309,34	previsione di competenza	5.000,00	5.000,00	5.000,00	5.000,00
			previsione di cassa	5.619,28	5.019,28		
	Cap. 60010.909 Cod. 9.0102.00 Pdc E.9.01.02.02.001 RITENUTE INADEL - CONTO TERZI	2.584,57	previsione di competenza	25.000,00	25.000,00	25.000,00	25.000,00
			previsione di cassa	30.243,83	25.571,42		
	Cap. 60010.910 Cod. 9.0102.00 Pdc E.9.01.02.02.001 RITENUTE INPS 10% - 13% LAVORATORI AUTONOMI	0,00	previsione di competenza	5.000,00	5.000,00	5.000,00	5.000,00
			previsione di cassa	5.000,00	5.000,00		
	Cap. 60010.911 Cod. 9.0102.00 Pdc E.9.01.02.02.001 RITENUTE INAIL LAVORATORI AUTONOMI - CONTO	0,00	previsione di competenza	2.500,00	2.500,00	2.500,00	2.500,00
			previsione di cassa	2.500,09	2.500,00		



CITTA' DI CASTEL MAGGIORE PROVINCIA DI BOLOGNA

BILANCIO DI PREVISIONE

PEG - PARTE ENTRATA per Centro di Responsabilità (Procedimento) - Solo con importi - Anno 2017 (risultante)

TITOLO, TIPOLOGIA, CATEGORIA	DENOMINAZIONE	RESIDUI PRESUNTI AL TERMINE DEL 2016		PREVISIONI DEFINITIVE DEL 2016	PREVISIONI ANNO		
					2017	2018	2019
	Cap. 60020.925 Cod. 9.0102.00 Pdc E.9.01.01.01.001 RITENUTE ERARIALI LAVORATORI AUTONOMI -	0,00	previsione di competenza	30.000,00	30.000,00	30.000,00	30.000,00
			previsione di cassa	30.537,62	30.000,00		
	Cap. 60020.926 Cod. 9.0102.00 Pdc E.9.01.01.01.001 RITENUTE ERARIALI LAVORATORI DIPENDENTI	27.997,30	previsione di competenza	400.000,00	400.000,00	400.000,00	400.000,00
			previsione di cassa	511.432,22	400.193,53		
	Cap. 60020.927 Cod. 9.0102.00 Pdc E.9.01.01.01.001 RITENUTE ERARIALI 4% SU CONTRIBUTI (QUADRO	0,00	previsione di competenza	1.000,00	1.000,00	1.000,00	1.000,00
			previsione di cassa	1.000,00	1.000,00		
	Cap. 60030.940 Cod. 9.0102.00 Pdc E.9.01.02.99.999 RITENUTE SINDACALI DIPENDENTI - CONTO TERZI	631,57	previsione di competenza	10.000,00	10.000,00	10.000,00	10.000,00
			previsione di cassa	11.825,78	10.205,39		
	Cap. 60030.941 Cod. 9.0102.00 Pdc E.9.01.02.99.999 QUOTE CESSIONE QUINTO - CONTO TERZI	2.806,00	previsione di competenza	25.000,00	25.000,00	25.000,00	25.000,00
			previsione di cassa	31.694,50	26.752,00		
	Cap. 60030.943 Cod. 9.0102.00 Pdc E.9.01.02.99.999 QUOTE PICCOLO PRESTITO - CONTO TERZI	331,74	previsione di competenza	5.000,00	5.000,00	5.000,00	5.000,00
			previsione di cassa	5.080,08	5.080,08		
	Cap. 60030.944 Cod. 9.0102.00 Pdc E.9.01.02.99.999 QUOTA PIGNORAMENTO SU RETRIBUZIONI - CONTO	0,00	previsione di competenza	5.000,00	5.000,00	5.000,00	5.000,00
			previsione di cassa	5.000,00	5.000,00		
	Cap. 60030.945 Cod. 9.0102.00 Pdc E.9.01.02.99.999 ALTRE TRATTENUTE SU RETRIBUZIONI - CONTO	932,22	previsione di competenza	10.000,00	10.000,00	10.000,00	10.000,00
			previsione di cassa	10.061,74	10.587,54		
Totale Tipologia: 100	Entrate per partite di giro	52.628,61	previsione di competenza	703.500,00	703.500,00	703.500,00	703.500,00
			previsione di cassa	871.622,37	707.568,80		
Totale Titolo: 9	ENTRATE PER CONTO TERZI E PARTITE DI GIRO	52.628,61	previsione di competenza	703.500,00	703.500,00	703.500,00	703.500,00
			previsione di cassa	871.622,37	707.568,80		
Totale Responsabile B200	SERVIZIO RISORSE UMANE	52.629,61	previsione di competenza	706.589,79	703.500,00	703.500,00	703.500,00
			previsione di cassa	928.984,27	707.569,80		



CITTA' DI CASTEL MAGGIORE PROVINCIA DI BOLOGNA

BILANCIO DI PREVISIONE

PEG - PARTE ENTRATA per Centro di Responsabilità (Procedimento) - Solo con importi - Anno 2017 (risultante)

TITOLO, TIPOLOGIA, CATEGORIA	DENOMINAZIONE	RESIDUI PRESUNTI AL TERMINE DEL 2016		PREVISIONI DEFINITIVE DEL 2016			
					PREVISIONI ANNO 2017	PREVISIONI ANNO 2018	PREVISIONI ANNO 2019
Totale B200	SERVIZIO RISORSE UMANE	52.629,61	previsione di competenza	706.589,79	703.500,00	703.500,00	703.500,00
			previsione di cassa	928.984,27	707.569,80		



CITTA' DI CASTEL MAGGIORE PROVINCIA DI BOLOGNA

BILANCIO DI PREVISIONE

PEG - PARTE ENTRATA per Centro di Responsabilità (Procedimento) - Solo con importi - Anno 2017 (risultante)

TITOLO, TIPOLOGIA, CATEGORIA	DENOMINAZIONE	RESIDUI PRESUNTI AL TERMINE DEL 2016		PREVISIONI DEFINITIVE DEL 2016			
					PREVISIONI ANNO 2017	PREVISIONI ANNO 2018	PREVISIONI ANNO 2019
	TOTALE ENTRATE	52.629,61	previsione di competenza	706.589,79	703.500,00	703.500,00	703.500,00
			previsione di cassa	928.984,27	707.569,80		



CITTA' DI CASTEL MAGGIORE PROVINCIA DI BOLOGNA

BILANCIO DI PREVISIONE

PEG - PARTE SPESA per Centro di Responsabilità (Procedimento) - Solo con importi - Anno 2017 (risultante)

MISSIONE, PROGRAMMA, TITOLO	DENOMINAZIONE	RESIDUI PRESUNTI AL TERMINE DEL 2016	PREVISIONI DEFINITIVE DEL 2016	PREVISIONI ANNO	PREVISIONI ANNO	PREVISIONI ANNO
				2017	2018	2019
DISAVANZO DI AMMINISTRAZIONE			0,00	0,00	0,00	0,00
B200	SERVIZIO RISORSE UMANE					
B200	SERVIZIO RISORSE UMANE					
	Totale Programma	0,00	previsione di competenza	0,00	0,00	0,00
			<i>di cui già impegnato alla data odierna</i>	<i>0,00</i>	<i>0,00</i>	<i>0,00</i>
			<i>di cui fondo pluriennale</i>	<i>0,00</i>	<i>0,00</i>	<i>0,00</i>
			previsione di cassa	0,00	0,00	
0101	Programma	01	Organi istituzionali			
	MISSIONE	1	Servizi istituzionali e generali e di gestione			
0101	Programma	01	Organi istituzionali			
	Titolo 1		SPESE CORRENTI			
		14.065,94	previsione di competenza	71.855,00	68.265,00	70.416,00
			<i>di cui già impegnato alla data odierna</i>		<i>36.006,00</i>	<i>0,00</i>
			<i>di cui fondo pluriennale vincolato</i>	<i>0,00</i>	<i>2.151,00</i>	<i>2.151,00</i>
			previsione di cassa	75.034,31	78.962,81	
	Cap. 1101.1 Cod. 01.01.1 Pdc U.1.01.01.01.002	3.247,17	previsione di competenza	21.400,00	21.400,00	21.400,00
	RETRIBUZIONI AL PERSONALE DI RUOLO - ORGANI ISTITUZIONALI		<i>di cui già impegnato alla data odierna</i>		<i>0,00</i>	<i>0,00</i>
			<i>di cui fondo pluriennale vincolato</i>	<i>0,00</i>	<i>0,00</i>	<i>0,00</i>
			previsione di cassa	21.400,00	24.647,17	
	Cap. 1101.2 Cod. 01.01.1 Pdc U.1.01.01.01.006	3.288,83	previsione di competenza	21.400,00	21.400,00	21.400,00
	RETRIBUZIONI AL PERSONALE (T.D.) - ORGANI ISTITUZIONALI		<i>di cui già impegnato alla data odierna</i>		<i>21.400,00</i>	<i>0,00</i>
			<i>di cui fondo pluriennale vincolato</i>	<i>0,00</i>	<i>0,00</i>	<i>0,00</i>
			previsione di cassa	21.401,44	24.688,83	
	Cap. 1102.4 Cod. 01.01.1 Pdc U.1.01.02.01.001	1.410,63	previsione di competenza	6.350,00	6.350,00	6.350,00
	CONTRIBUTI PREVIDENZIALI E ASSISTENZIALI - ORGANI ISTITUZIONALI		<i>di cui già impegnato alla data odierna</i>		<i>0,00</i>	<i>0,00</i>
			<i>di cui fondo pluriennale vincolato</i>	<i>0,00</i>	<i>0,00</i>	<i>0,00</i>
			previsione di cassa	6.350,00	7.300,74	



CITTA' DI CASTEL MAGGIORE PROVINCIA DI BOLOGNA

BILANCIO DI PREVISIONE

PEG - PARTE SPESA per Centro di Responsabilità (Procedimento) - Solo con importi - Anno 2017 (risultante)

MISSIONE, PROGRAMMA, TITOLO	DENOMINAZIONE	RESIDUI PRESUNTI AL TERMINE DEL 2016		PREVISIONI DEFINITIVE DEL 2016	PREVISIONI ANNO		
					2017	2018	2019
	Cap. 1102.5 Cod. 01.01.1 Pdc U.1.01.02.01.001 CONTRIBUTI SU RETRIBUZIONE (T.D.) - UFFICIO DEL SINDACO	1.474,05	previsione di competenza <i>di cui già impegnato alla data odierna</i> <i>di cui fondo pluriennale vincolato</i>	6.800,00	6.750,00 6.750,00 0,00	6.750,00 0,00 0,00	6.750,00 0,00 0,00
	Cap. 1103.8 Cod. 01.01.1 Pdc U.1.01.01.01.004 IPR RETRIBUZIONE - SALARIO ACCESSORIO - UFFICIO DEL SINDACO	0,00	previsione di competenza <i>di cui già impegnato alla data odierna</i> <i>di cui fondo pluriennale vincolato</i>	4.125,00	1.625,00 0,00 1.625,00	3.250,00 0,00 1.625,00	3.250,00 0,00 1.625,00
	Cap. 1103.9 Cod. 01.01.1 Pdc U.1.01.02.01.001 IPR ONERI - SALARIO ACCESSORIO - UFFICIO DEL SINDACO	152,25	previsione di competenza <i>di cui già impegnato alla data odierna</i> <i>di cui fondo pluriennale vincolato</i>	1.189,00	387,00 0,00 387,00	774,00 0,00 387,00	774,00 0,00 387,00
	Cap. 1103.5008 Cod. 01.01.1 Pdc U.1.10.02.01.001 FONDO PLURIENNALE VINCOLATO - IPR RETRIBUZIONE - SALARIO ACCESSORIO - UFFICIO DEL SINDACO	0,00	previsione di competenza <i>di cui già impegnato alla data odierna</i> <i>di cui fondo pluriennale vincolato</i>	0,00	1.625,00 0,00 0,00	1.625,00 0,00 0,00	1.625,00 0,00 0,00
	Cap. 1103.5009 Cod. 01.01.1 Pdc U.1.10.02.01.001 FONDO PLURIENNALE VINCOLATO - IPR ONERI - SALARIO ACCESSORIO - UFFICIO DEL SINDACO	0,00	previsione di competenza <i>di cui già impegnato alla data odierna</i> <i>di cui fondo pluriennale vincolato</i>	0,00	387,00 0,00 0,00	387,00 0,00 0,00	387,00 0,00 0,00
	Cap. 1104.17 Cod. 01.01.1 Pdc U.1.01.01.01.008 INDENNITA' DIVERSE (T.D.) - SALARIO ACCESSORIO - UFFICIO DEL SINDACO	167,74	previsione di competenza <i>di cui già impegnato alla data odierna</i> <i>di cui fondo pluriennale vincolato</i>	2.001,00	2.001,00 2.001,00 0,00	2.001,00 0,00 0,00	2.001,00 0,00 0,00
	Cap. 1104.27 Cod. 01.01.1 Pdc U.1.01.02.01.001 ONERI SU INDENNITA' DIVERSE (T.D.) - SALARIO ACCESSORIO - UFFICIO DEL SINDACO	146,24	previsione di competenza <i>di cui già impegnato alla data odierna</i> <i>di cui fondo pluriennale vincolato</i>	477,00	477,00 477,00 0,00	477,00 0,00 0,00	477,00 0,00 0,00
			previsione di cassa	6.854,54	7.767,67		
			previsione di cassa	5.865,75	0,00		
			previsione di cassa	1.907,80	152,25		
			previsione di cassa	0,00	0,00		
			previsione di cassa	0,00	0,00		
			previsione di cassa	0,00	0,00		
			previsione di cassa	2.001,00	2.168,74		
			previsione di cassa	477,00	477,00		
			previsione di cassa	477,00	580,89		



CITTA' DI CASTEL MAGGIORE PROVINCIA DI BOLOGNA

BILANCIO DI PREVISIONE

PEG - PARTE SPESA per Centro di Responsabilità (Procedimento) - Solo con importi - Anno 2017 (risultante)

MISSIONE, PROGRAMMA, TITOLO	DENOMINAZIONE	RESIDUI PRESUNTI AL TERMINE DEL 2016		PREVISIONI DEFINITIVE DEL 2016	PREVISIONI ANNO		
					2017	2018	2019
	Cap. 1115.14 Cod. 01.01.1 Pdc U.1.01.01.01.003 STRAORDINARIO - SALARIO ACCESSORIO - UFFICIO DEL SINDACO	2.330,00	previsione di competenza <i>di cui già impegnato alla data odierna</i> <i>di cui fondo pluriennale vincolato</i> previsione di cassa	2.335,00 2.335,00	2.335,00 4.665,00	2.335,00 0,00	2.335,00 0,00
	Cap. 1115.20 Cod. 01.01.1 Pdc U.1.01.02.01.001 ONERI SU FRUIZIONE BUONI PASTO - SALARIO ACCESSORIO - UFFICIO DEL SINDACO	41,73	previsione di competenza <i>di cui già impegnato alla data odierna</i> <i>di cui fondo pluriennale vincolato</i> previsione di cassa	50,00 50,00	50,00 90,10	50,00 0,00	50,00 0,00
	Cap. 1115.24 Cod. 01.01.1 Pdc U.1.01.02.01.001 ONERI STRAORDINARIO - SALARIO ACCESSORIO - UFFICIO DEL SINDACO	555,00	previsione di competenza <i>di cui già impegnato alla data odierna</i> <i>di cui fondo pluriennale vincolato</i> previsione di cassa	570,00 570,00	570,00 1.125,00	570,00 0,00	570,00 0,00
	Cap. 1116.18 Cod. 01.01.1 Pdc U.1.01.02.02.001 ASSEGNI FAMILIARI (T.D.) - SALARIO ACCESSORIO - UFFICIO DEL SINDACO	40,91	previsione di competenza <i>di cui già impegnato alla data odierna</i> <i>di cui fondo pluriennale vincolato</i> previsione di cassa	510,00 510,00	510,00 557,39	510,00 0,00	510,00 0,00
	Cap. 1116.20 Cod. 01.01.1 Pdc U.1.01.02.01.001 ONERI SU FRUIZIONE BUONI PASTO (T.D.) - SALARIO ACCESSORIO - UFFICIO DEL SINDACO	45,15	previsione di competenza <i>di cui già impegnato alla data odierna</i> <i>di cui fondo pluriennale vincolato</i> previsione di cassa	60,00 60,00	60,00 96,46	60,00 0,00	60,00 0,00
	Cap. 1188.611 Cod. 01.01.1 Pdc U.1.02.01.01.001 I.R.A.P. SU RETRIBUZIONI - ORGANI ISTITUZIONALI	417,02	previsione di competenza <i>di cui già impegnato alla data odierna</i> <i>di cui fondo pluriennale vincolato</i> previsione di cassa	1.900,00 1.929,10	1.900,00 2.222,73	1.900,00 0,00	1.900,00 0,00
	Cap. 1188.612 Cod. 01.01.1 Pdc U.1.02.01.01.001 I.R.A.P. SU PRESTAZIONI OCCASIONALI E PARASUBORDINATE - ORGANI ISTITUZIONALI	0,00	previsione di competenza <i>di cui già impegnato alla data odierna</i> <i>di cui fondo pluriennale vincolato</i> previsione di cassa	0,00 399,94	0,00 0,00	0,00 0,00	0,00 0,00



CITTA' DI CASTEL MAGGIORE PROVINCIA DI BOLOGNA

BILANCIO DI PREVISIONE

PEG - PARTE SPESA per Centro di Responsabilità (Procedimento) - Solo con importi - Anno 2017 (risultante)

MISSIONE, PROGRAMMA, TITOLO	DENOMINAZIONE	RESIDUI PRESUNTI AL TERMINE DEL 2016		PREVISIONI DEFINITIVE DEL 2016	PREVISIONI ANNO		
					2017	2018	2019
	Cap. 1188.620 Cod. 01.01.1 Pdc U.1.02.01.01.001 IRAP SU BUONI PASTO - SALARIO ACCESSORIO - UFFICIO DEL SINDACO	14,53	previsione di competenza <i>di cui già impegnato alla data odierna</i> <i>di cui fondo pluriennale vincolato</i> previsione di cassa	20,00 20,00	20,00 33,95	20,00 0,00	20,00 0,00
	Cap. 1188.624 Cod. 01.01.1 Pdc U.1.02.01.01.001 IRAP SU STRAORDINARIO - SALARIO ACCESSORIO - UFFICIO DEL SINDACO	199,00	previsione di competenza <i>di cui già impegnato alla data odierna</i> <i>di cui fondo pluriennale vincolato</i> previsione di cassa	200,00 200,00	200,00 399,00	200,00 0,00	200,00 0,00
	Cap. 1189.611 Cod. 01.01.1 Pdc U.1.02.01.01.001 I.R.A.P. SU RETRIBUZIONI - STAFF DEL PRESIDENTE CONSIGLIO COMUNALE	0,00	previsione di competenza <i>di cui già impegnato alla data odierna</i> <i>di cui fondo pluriennale vincolato</i> previsione di cassa	0,00 22,00	0,00 0,00	0,00 0,00	0,00 0,00
	Cap. 1189.615 Cod. 01.01.1 Pdc U.1.02.01.01.001 IPR IRAP - SALARIO ACCESSORIO - UFFICIO DEL SINDACO	25,88	previsione di competenza <i>di cui già impegnato alla data odierna</i> <i>di cui fondo pluriennale vincolato</i> previsione di cassa	377,00 576,71	139,00 25,88	278,00 0,00	278,00 139,00
	Cap. 1189.5615 Cod. 01.01.1 Pdc U.1.10.02.01.001 FONDO PLURIENNALE VINCOLATO - IPR IRAP - SALARIO ACCESSORIO - UFFICIO DEL SINDACO	0,00	previsione di competenza <i>di cui già impegnato alla data odierna</i> <i>di cui fondo pluriennale vincolato</i> previsione di cassa	0,00 0,00	139,00 0,00	139,00 0,00	139,00 0,00
	Cap. 1190.613 Cod. 01.01.1 Pdc U.1.02.01.01.001 I.R.A.P. SU RETRIBUZIONI PERSONALE (T.D.) - ORGANI ISTITUZIONALI	437,18	previsione di competenza <i>di cui già impegnato alla data odierna</i> <i>di cui fondo pluriennale vincolato</i> previsione di cassa	1.900,00 1.913,03	1.900,00 2.194,46	1.900,00 0,00	1.900,00 0,00
	Cap. 1190.620 Cod. 01.01.1 Pdc U.1.02.01.01.001 IRAP SU BUONI PASTO (T.D.) - SALARIO ACCESSORIO - UFFICIO DEL SINDACO	15,99	previsione di competenza <i>di cui già impegnato alla data odierna</i> <i>di cui fondo pluriennale vincolato</i> previsione di cassa	21,00 21,00	21,00 34,08	21,00 0,00	21,00 0,00



CITTA' DI CASTEL MAGGIORE PROVINCIA DI BOLOGNA

BILANCIO DI PREVISIONE

PEG - PARTE SPESA per Centro di Responsabilità (Procedimento) - Solo con importi - Anno 2017 (risultante)

MISSIONE, PROGRAMMA, TITOLO	DENOMINAZIONE	RESIDUI PRESUNTI AL TERMINE DEL 2016		PREVISIONI DEFINITIVE DEL 2016	PREVISIONI ANNO		
					2017	2018	2019
	Cap. 1190.627 Cod. 01.01.1 Pdc U.1.02.01.01.001 IRAP SU INDENNITA' DIVERSE (T.D.) - SALARIO ACCESSORIO - UFFICIO DEL SINDACO	56,64	previsione di competenza <i>di cui già impegnato alla data odierna</i> <i>di cui fondo pluriennale vincolato</i>	170,00	170,00 170,00 0,00	170,00 0,00 0,00	170,00 0,00 0,00
Totale Programma	01 Organi istituzionali	14.065,94	previsione di competenza <i>di cui già impegnato alla data odierna</i> di cui fondo pluriennale previsione di cassa	71.855,00	68.265,00 36.006,00 2.151,00	70.416,00 0,00 2.151,00	70.416,00 0,00 2.151,00
0102 Programma	02 Segreteria generale						
0102 Programma	02 Segreteria generale						
Titolo 1	SPESA CORRENTI	67.204,25	previsione di competenza <i>di cui già impegnato alla data odierna</i> <i>di cui fondo pluriennale vincolato</i>	370.650,00	359.393,00 11.945,00 0,00	359.393,00 0,00 0,00	359.393,00 0,00 0,00
	Cap. 1201.1 Cod. 01.02.1 Pdc U.1.01.01.01.002 RETRIBUZIONI AL PERSONALE DI RUOLO - SEGRETERIA GENERALE	10.199,68	previsione di competenza <i>di cui già impegnato alla data odierna</i> <i>di cui fondo pluriennale vincolato</i>	66.750,00	66.750,00 0,00 0,00	66.750,00 0,00 0,00	66.750,00 0,00 0,00
	Cap. 1202.4 Cod. 01.02.1 Pdc U.1.01.02.01.001 CONTRIBUTI PREVIDENZIALI E ASSISTENZIALI - SEGRETERIA GENERALE	3.522,90	previsione di competenza <i>di cui già impegnato alla data odierna</i> <i>di cui fondo pluriennale vincolato</i>	18.700,00	18.700,00 0,00 0,00	18.700,00 0,00 0,00	18.700,00 0,00 0,00
	Cap. 1204.1 Cod. 01.02.1 Pdc U.1.01.01.01.002 RETRIBUZIONI AL PERSONALE DI RUOLO - PROTOCOLLO GENERALE	8.427,26	previsione di competenza <i>di cui già impegnato alla data odierna</i> <i>di cui fondo pluriennale vincolato</i>	52.950,00	51.470,00 0,00 0,00	51.470,00 0,00 0,00	51.470,00 0,00 0,00
			previsione di cassa	52.950,00	59.897,26		



CITTA' DI CASTEL MAGGIORE PROVINCIA DI BOLOGNA

BILANCIO DI PREVISIONE

PEG - PARTE SPESA per Centro di Responsabilità (Procedimento) - Solo con importi - Anno 2017 (risultante)

MISSIONE, PROGRAMMA, TITOLO	DENOMINAZIONE	RESIDUI PRESUNTI AL TERMINE DEL 2016		PREVISIONI DEFINITIVE DEL 2016	PREVISIONI ANNO		
					2017	2018	2019
	Cap. 1205.4 Cod. 01.02.1 Pdc U.1.01.02.01.001 CONTRIBUTI PREVIDENZIALI E ASSISTENZIALI AL PERSONALE DI RUOLO - PROTOCOLLO GENERALE	3.354,92	previsione di competenza <i>di cui già impegnato alla data odierna</i> <i>di cui fondo pluriennale vincolato</i>	14.450,00 0,00	14.000,00 0,00	14.000,00 0,00	14.000,00 0,00
	Cap. 1210.1 Cod. 01.02.1 Pdc U.1.01.01.01.002 RETRIBUZIONI RESPONSABILE SETTORE SEGRETERIA GENERALE, PRESIDENTE DEL CONSIGLIO	4.855,02	previsione di competenza <i>di cui già impegnato alla data odierna</i> <i>di cui fondo pluriennale vincolato</i>	31.800,00 0,00	31.800,00 0,00	31.800,00 0,00	31.800,00 0,00
	Cap. 1210.3 Cod. 01.02.1 Pdc U.1.01.01.01.004 INDENNITA' DI RISULTATO ANNO PRECEDENTE - SALARIO ACCESSORIO - RESPONSABILE SETTORE AFFARI GENERALI E PRESIDENTE DEL CONSIGLIO	391,25	previsione di competenza <i>di cui già impegnato alla data odierna</i> <i>di cui fondo pluriennale vincolato</i>	3.250,00 0,00	3.228,00 0,00	3.228,00 0,00	3.228,00 0,00
	Cap. 1210.16 Cod. 01.02.1 Pdc U.1.01.01.01.004 INDENNITA' DI POSIZIONE (APO) - RESPONSABILE SETTORE	2.253,78	previsione di competenza <i>di cui già impegnato alla data odierna</i> <i>di cui fondo pluriennale vincolato</i>	12.912,00 0,00	12.912,00 0,00	12.912,00 0,00	12.912,00 0,00
	Cap. 1211.4 Cod. 01.02.1 Pdc U.1.01.02.01.001 CONTRIBUTI SU RETRIBUZIONI RESPONSABILE SETTORE SEGRETERIA GENERALE, PRESIDENTE DEL CONSIGLIO	2.674,36	previsione di competenza <i>di cui già impegnato alla data odierna</i> <i>di cui fondo pluriennale vincolato</i>	11.781,00 0,00	11.770,00 0,00	11.770,00 0,00	11.770,00 0,00
	Cap. 1211.6 Cod. 01.02.1 Pdc U.1.01.02.01.001 ONERI SU INDENNITA' DI RISULTATO ANNO PRECEDENTE - SALARIO ACCESSORIO - RESPONSABILE SETTORE AFFARI GENERALI E PRESIDENTE DEL CONSIGLIO	93,85	previsione di competenza <i>di cui già impegnato alla data odierna</i> <i>di cui fondo pluriennale vincolato</i>	769,00 0,00	769,00 0,00	769,00 0,00	769,00 0,00
	Cap. 1213.1 Cod. 01.02.1 Pdc U.1.01.01.01.002 RETRIBUZIONI AL PERSONALE DI RUOLO SEGRETARIO COMUNALE	9.465,12	previsione di competenza <i>di cui già impegnato alla data odierna</i> <i>di cui fondo pluriennale vincolato</i>	58.000,00 0,00	58.000,00 0,00	58.000,00 0,00	58.000,00 0,00
			previsione di cassa	62.202,61	67.465,12		



CITTA' DI CASTEL MAGGIORE PROVINCIA DI BOLOGNA

BILANCIO DI PREVISIONE

PEG - PARTE SPESA per Centro di Responsabilità (Procedimento) - Solo con importi - Anno 2017 (risultante)

MISSIONE, PROGRAMMA, TITOLO	DENOMINAZIONE	RESIDUI PRESUNTI AL TERMINE DEL 2016		PREVISIONI DEFINITIVE DEL 2016	PREVISIONI ANNO		
					2017	2018	2019
	Cap. 1213.3 Cod. 01.02.1 Pdc U.1.01.01.01.004 INDENNITA' RISULTATO ANNO PRECEDENTE - SALARIO ACCESSORIO - SEGRETARIO COMUNALE	2.734,95	previsione di competenza <i>di cui già impegnato alla data odierna</i> <i>di cui fondo pluriennale vincolato</i>	5.800,00 0,00	5.800,00 5.800,00 0,00	5.800,00 0,00 0,00	5.800,00 0,00 0,00
	Cap. 1214.4 Cod. 01.02.1 Pdc U.1.01.02.01.001 CONTRIBUTI PREVIDENZIALI E ASSISTENZIALI SEGRETARIO COMUNALE	3.866,61	previsione di competenza <i>di cui già impegnato alla data odierna</i> <i>di cui fondo pluriennale vincolato</i>	16.975,00 0,00	16.965,00 0,00 0,00	16.965,00 0,00 0,00	16.965,00 0,00 0,00
	Cap. 1214.6 Cod. 01.02.1 Pdc U.1.01.02.01.001 ONERI SU INDENNITA' DI RISULTATO ANNO PRECEDENTE - SALARIO ACCESSORIO - SEGRETARIO	651,52	previsione di competenza <i>di cui già impegnato alla data odierna</i> <i>di cui fondo pluriennale vincolato</i>	1.425,00 0,00	1.381,00 1.380,00 0,00	1.381,00 0,00 0,00	1.381,00 0,00 0,00
	Cap. 1215.18 Cod. 01.02.1 Pdc U.1.01.02.02.001 ASSEGNI FAMILIARI - SALARIO ACCESSORIO - SERVIZIO SEGRETERIA GENERALE E PRESIDENZA DEL CONSIGLIO	620,80	previsione di competenza <i>di cui già impegnato alla data odierna</i> <i>di cui fondo pluriennale vincolato</i>	1.900,00 0,00	1.200,00 0,00 0,00	1.200,00 0,00 0,00	1.200,00 0,00 0,00
	Cap. 1215.20 Cod. 01.02.1 Pdc U.1.01.02.01.001 ONERI SU FRUIZIONE BUONI PASTO - SALARIO ACCESSORIO - SERVIZIO SEGRETERIA	136,23	previsione di competenza <i>di cui già impegnato alla data odierna</i> <i>di cui fondo pluriennale vincolato</i>	200,00 0,00	200,00 0,00 0,00	200,00 0,00 0,00	200,00 0,00 0,00
	Cap. 1216.1 Cod. 01.02.1 Pdc U.1.01.01.01.002 RETRIBUZIONI AL PERSONALE DI RUOLO - MESSI COMUNALI	3.481,56	previsione di competenza <i>di cui già impegnato alla data odierna</i> <i>di cui fondo pluriennale vincolato</i>	30.611,00 0,00	25.165,00 0,00 0,00	25.165,00 0,00 0,00	25.165,00 0,00 0,00
	Cap. 1216.18 Cod. 01.02.1 Pdc U.1.01.02.02.001 ASSEGNI FAMILIARI - SALARIO ACCESSORIO - SERVIZIO PROTOCOLLO, MESSI	845,86	previsione di competenza <i>di cui già impegnato alla data odierna</i> <i>di cui fondo pluriennale vincolato</i>	6.250,00 0,00	5.670,00 0,00 0,00	5.670,00 0,00 0,00	5.670,00 0,00 0,00
			previsione di cassa	6.250,00	6.515,86		



CITTA' DI CASTEL MAGGIORE PROVINCIA DI BOLOGNA

BILANCIO DI PREVISIONE

PEG - PARTE SPESA per Centro di Responsabilità (Procedimento) - Solo con importi - Anno 2017 (risultante)

MISSIONE, PROGRAMMA, TITOLO	DENOMINAZIONE	RESIDUI PRESUNTI AL TERMINE DEL 2016		PREVISIONI DEFINITIVE DEL 2016	PREVISIONI ANNO	PREVISIONI ANNO	PREVISIONI ANNO
					2017	2018	2019
	Cap. 1216.20 Cod. 01.02.1 Pdc U.1.01.02.01.001 ONERI SU FRUIZIONE BUONI PASTO - SALARIO ACCESSORIO - SERVIZIO PROTOCOLLO E MESSI	58,36	previsione di competenza <i>di cui già impegnato alla data odierna</i> <i>di cui fondo pluriennale vincolato</i>	100,00 0,00	100,00 0,00	100,00 0,00	100,00 0,00
	Cap. 1217.4 Cod. 01.02.1 Pdc U.1.01.02.01.001 CONTRIBUTI PREVIDENZIALI E ASSISTENZIALI AL PERSONALE DI RUOLO - MESSI COMUNALI	1.586,33	previsione di competenza <i>di cui già impegnato alla data odierna</i> <i>di cui fondo pluriennale vincolato</i>	8.913,00 0,00	7.300,00 0,00	7.300,00 0,00	7.300,00 0,00
	Cap. 1218.18 Cod. 01.02.1 Pdc U.1.01.02.02.001 ASSEGNI FAMILIARI - SALARIO ACCESSORIO - SEGRETARIO COMUNALE	187,63	previsione di competenza <i>di cui già impegnato alla data odierna</i> <i>di cui fondo pluriennale vincolato</i>	1.500,00 0,00	1.950,00 0,00	1.950,00 0,00	1.950,00 0,00
	Cap. 1235.216 Cod. 01.02.1 Pdc U.1.03.02.02.002 RIMBORSI SPESE PER MISSIONI GENERALI - LIMITI NORME STATALI	2.260,00	previsione di competenza <i>di cui già impegnato alla data odierna</i> <i>di cui fondo pluriennale vincolato</i>	2.260,00 0,00	2.260,00 0,00	2.260,00 0,00	2.260,00 0,00
	Cap. 1287.611 Cod. 01.02.1 Pdc U.1.02.01.01.001 I.R.A.P. SU RETRIBUZIONI - SERVIZIO SEGRETERIA GENERALE	1.068,12	previsione di competenza <i>di cui già impegnato alla data odierna</i> <i>di cui fondo pluriennale vincolato</i>	5.750,00 0,00	5.750,00 0,00	5.750,00 0,00	5.750,00 0,00
	Cap. 1287.620 Cod. 01.02.1 Pdc U.1.02.01.01.001 IRAP SU BUONI PASTO - SALARIO ACCESSORIO - SERVIZIO SEGRETERIA GENERALE	47,23	previsione di competenza <i>di cui già impegnato alla data odierna</i> <i>di cui fondo pluriennale vincolato</i>	70,00 0,00	70,00 0,00	70,00 0,00	70,00 0,00
	Cap. 1288.611 Cod. 01.02.1 Pdc U.1.02.01.01.001 I.R.A.P. SU RETRIBUZIONI - RESPONSABILE SETTORE SEGRETERIA GENERALE, PRESIDENTE DEL CONSIGLIO	1.172,32	previsione di competenza <i>di cui già impegnato alla data odierna</i> <i>di cui fondo pluriennale vincolato</i>	4.075,00 0,00	3.800,00 0,00	3.800,00 0,00	3.800,00 0,00
			previsione di cassa	4.100,00	4.679,95		



CITTA' DI CASTEL MAGGIORE PROVINCIA DI BOLOGNA

BILANCIO DI PREVISIONE

PEG - PARTE SPESA per Centro di Responsabilità (Procedimento) - Solo con importi - Anno 2017 (risultante)

MISSIONE, PROGRAMMA, TITOLO	DENOMINAZIONE	RESIDUI PRESUNTI AL TERMINE DEL 2016		PREVISIONI DEFINITIVE DEL 2016	PREVISIONI ANNO		
					2017	2018	2019
	Cap. 1288.619 Cod. 01.02.1 Pdc U.1.02.01.01.001 IRAP SU INDENNITA' DI RISULTATO ANNO PRECEDENTE - SALARIO ACCESSORIO - RESPONSABILE SETTORE AFFARI GENERALI E PRESIDENZA CONSIGLIO	33,28	previsione di competenza <i>di cui già impegnato alla data odierna</i> <i>di cui fondo pluriennale vincolato</i>	275,00 0,00	275,00 275,00 0,00	275,00 0,00 0,00	275,00 0,00 0,00
	Cap. 1289.611 Cod. 01.02.1 Pdc U.1.02.01.01.001 I.R.A.P. SU RETRIBUZIONI - SEGRETARIO COMUNALE	1.151,16	previsione di competenza <i>di cui già impegnato alla data odierna</i> <i>di cui fondo pluriennale vincolato</i>	5.045,00 0,00	5.030,00 0,00 0,00	5.030,00 0,00 0,00	5.030,00 0,00 0,00
	Cap. 1289.619 Cod. 01.02.1 Pdc U.1.02.01.01.001 IRAP SU INDENNITA' DI RISULTATO ANNO PRECEDENTE - SALARIO ACCESSORIO - SEGRETARIO COMUNALE	232,47	previsione di competenza <i>di cui già impegnato alla data odierna</i> <i>di cui fondo pluriennale vincolato</i>	505,00 0,00	493,00 493,00 0,00	493,00 0,00 0,00	493,00 0,00 0,00
	Cap. 1290.611 Cod. 01.02.1 Pdc U.1.02.01.01.001 I.R.A.P. SU RETRIBUZIONI AL PERSONALE DI RUOLO - MESSI COMUNALI	553,22	previsione di competenza <i>di cui già impegnato alla data odierna</i> <i>di cui fondo pluriennale vincolato</i>	2.699,00 0,00	2.160,00 0,00 0,00	2.160,00 0,00 0,00	2.160,00 0,00 0,00
	Cap. 1292.611 Cod. 01.02.1 Pdc U.1.02.01.01.001 I.R.A.P. SU RETRIBUZIONI AL PERSONALE DI RUOLO - PROTOCOLLO	1.258,11	previsione di competenza <i>di cui già impegnato alla data odierna</i> <i>di cui fondo pluriennale vincolato</i>	4.900,00 0,00	4.390,00 0,00 0,00	4.390,00 0,00 0,00	4.390,00 0,00 0,00
	Cap. 1292.620 Cod. 01.02.1 Pdc U.1.02.01.01.001 IRAP SU BUONI PASTO - SALARIO ACCESSORIO - SERVIZIO PROTOCOLLO E MESSI	20,35	previsione di competenza <i>di cui già impegnato alla data odierna</i> <i>di cui fondo pluriennale vincolato</i>	35,00 0,00	35,00 0,00 0,00	35,00 0,00 0,00	35,00 0,00 0,00
Totale Programma	02 Segreteria generale	67.204,25	previsione di competenza <i>di cui già impegnato alla data odierna</i> <i>di cui fondo pluriennale</i> previsione di cassa	370.650,00 0,00 379.623,70	359.393,00 11.945,00 420.852,30	359.393,00 0,00 0,00	359.393,00 0,00 0,00
0103 Programma	03 Gestione economica, finanziaria, programmazione e provveditorato						



CITTA' DI CASTEL MAGGIORE PROVINCIA DI BOLOGNA

BILANCIO DI PREVISIONE

PEG - PARTE SPESA per Centro di Responsabilità (Procedimento) - Solo con importi - Anno 2017 (risultante)

MISSIONE, PROGRAMMA, TITOLO	DENOMINAZIONE	RESIDUI PRESUNTI AL TERMINE DEL 2016		PREVISIONI DEFINITIVE DEL 2016	PREVISIONI ANNO		
					2017	2018	2019
0103 Programma	03	Gestione economica, finanziaria, programmazione e provveditorato					
Titolo 1	SPESE CORRENTI	27.091,41	previsione di competenza	158.264,00	155.115,00	158.636,00	158.636,00
			<i>di cui già impegnato alla data odierna</i>		8.322,00	0,00	0,00
			<i>di cui fondo pluriennale vincolato</i>	0,00	3.521,00	3.521,00	3.521,00
			previsione di cassa	161.663,73	175.793,35		
	Cap. 1301.1 Cod. 01.03.1 Pdc	10.207,29	previsione di competenza	67.000,00	67.000,00	67.000,00	67.000,00
	U.1.01.01.01.002		<i>di cui già impegnato alla data odierna</i>		0,00	0,00	0,00
	RETRIBUZIONI AL PERSONALE DI RUOLO - SERVIZIO CONTABILITA'		<i>di cui fondo pluriennale vincolato</i>	0,00	0,00	0,00	0,00
			previsione di cassa	67.000,00	77.207,29		
	Cap. 1302.4 Cod. 01.03.1 Pdc	4.487,63	previsione di competenza	19.900,00	19.900,00	19.900,00	19.900,00
	U.1.01.02.01.001		<i>di cui già impegnato alla data odierna</i>		0,00	0,00	0,00
	CONTRIBUTI PREVIDENZIALI E ASSISTENZIALI - SERVIZIO CONTABILITA'		<i>di cui fondo pluriennale vincolato</i>	0,00	0,00	0,00	0,00
			previsione di cassa	19.900,00	22.883,76		
	Cap. 1303.8 Cod. 01.03.1 Pdc	108,96	previsione di competenza	4.375,00	2.250,00	4.500,00	4.500,00
	U.1.01.01.01.004		<i>di cui già impegnato alla data odierna</i>		0,00	0,00	0,00
	IPR RETRIBUZIONE - SALARIO ACCESSORIO - SERVIZIO RAGIONERIA		<i>di cui fondo pluriennale vincolato</i>	0,00	2.250,00	2.250,00	2.250,00
			previsione di cassa	6.250,00	108,96		
	Cap. 1303.9 Cod. 01.03.1 Pdc	79,68	previsione di competenza	1.150,00	536,00	1.072,00	1.072,00
	U.1.01.02.01.001		<i>di cui già impegnato alla data odierna</i>		0,00	0,00	0,00
	IPR ONERI - SALARIO ACCESSORIO - SERVIZIO RAGIONERIA		<i>di cui fondo pluriennale vincolato</i>	0,00	536,00	536,00	536,00
			previsione di cassa	1.650,00	79,68		
	Cap. 1303.5008 Cod. 01.03.1 Pdc	0,00	previsione di competenza	0,00	2.250,00	2.250,00	2.250,00
	U.1.10.02.01.001		<i>di cui già impegnato alla data odierna</i>		0,00	0,00	0,00
	FONDO PLURIENNALE VINCOLATO - IPR RETRIBUZIONE - SALARIO ACCESSORIO - SERVIZIO RAGIONERIA		<i>di cui fondo pluriennale vincolato</i>	0,00	0,00	0,00	0,00
			previsione di cassa	0,00	0,00		
	Cap. 1303.5009 Cod. 01.03.1 Pdc	0,00	previsione di competenza	0,00	536,00	536,00	536,00
	U.1.10.02.01.001		<i>di cui già impegnato alla data odierna</i>		0,00	0,00	0,00
	FONDO PLURIENNALE VINCOLATO - IPR ONERI - SALARIO ACCESSORIO - SERVIZIO RAGIONERIA		<i>di cui fondo pluriennale vincolato</i>	0,00	0,00	0,00	0,00
			previsione di cassa	0,00	0,00		



CITTA' DI CASTEL MAGGIORE PROVINCIA DI BOLOGNA

BILANCIO DI PREVISIONE

PEG - PARTE SPESA per Centro di Responsabilità (Procedimento) - Solo con importi - Anno 2017 (risultante)

MISSIONE, PROGRAMMA, TITOLO	DENOMINAZIONE	RESIDUI PRESUNTI AL TERMINE DEL 2016		PREVISIONI DEFINITIVE DEL 2016	PREVISIONI ANNO		
					2017	2018	2019
	Cap. 1313.1 Cod. 01.03.1 Pdc U.1.01.01.01.002 RETRIBUZIONI RESPONSABILE SETTORE SERVIZI FINANZIARI	4.151,81	previsione di competenza <i>di cui già impegnato alla data odierna</i> <i>di cui fondo pluriennale vincolato</i> previsione di cassa	27.200,00 27.734,87	27.200,00 31.351,81	27.200,00 0,00	27.200,00 0,00
	Cap. 1313.3 Cod. 01.03.1 Pdc U.1.01.01.01.004 INDENNITA' DI RISULTATO ANNO PRECEDENTE - SALARIO ACCESSORIO - RESPONSABILE SETTORE SERVIZI FINANZIARI	387,47	previsione di competenza <i>di cui già impegnato alla data odierna</i> <i>di cui fondo pluriennale vincolato</i> previsione di cassa	3.250,00 3.250,00	3.228,00 3.615,47	3.228,00 0,00	3.228,00 0,00
	Cap. 1313.16 Cod. 01.03.1 Pdc U.1.01.01.01.004 INDENNITA' DI POSIZIONE (APO) - RESPONSABILE SETTORE SERVIZI FINANZIARI	1.986,38	previsione di competenza <i>di cui già impegnato alla data odierna</i> <i>di cui fondo pluriennale vincolato</i> previsione di cassa	12.912,00 12.912,00	12.912,00 14.898,38	12.912,00 0,00	12.912,00 0,00
	Cap. 1314.4 Cod. 01.03.1 Pdc U.1.01.02.01.001 CONTRIBUTI SU RETRIBUZIONI RESPONSABILE SETTORE SERVIZI FINANZIARI	2.417,31	previsione di competenza <i>di cui già impegnato alla data odierna</i> <i>di cui fondo pluriennale vincolato</i> previsione di cassa	10.531,00 11.425,52	10.531,00 12.134,40	10.531,00 0,00	10.531,00 0,00
	Cap. 1314.6 Cod. 01.03.1 Pdc U.1.01.02.01.001 ONERI SU INDENNITA' DI RISULTATO ANNO PRECEDENTE - SALARIO ACCESSORIO - RESPONSABILE SETTORE SERVIZI FINANZIARI	92,95	previsione di competenza <i>di cui già impegnato alla data odierna</i> <i>di cui fondo pluriennale vincolato</i> previsione di cassa	769,00 0,00	769,00 861,95	769,00 0,00	769,00 0,00
	Cap. 1315.12 Cod. 01.03.1 Pdc U.1.01.01.01.004 INDENNITA' DI MANEGGIO VALORI - SALARIO ACCESSORIO - ECONOMO	0,00	previsione di competenza <i>di cui già impegnato alla data odierna</i> <i>di cui fondo pluriennale vincolato</i> previsione di cassa	560,00 560,00	500,00 0,00	1.000,00 500,00	1.000,00 500,00
	Cap. 1315.14 Cod. 01.03.1 Pdc U.1.01.01.01.003 STRAORDINARIO - SALARIO ACCESSORIO - SERVIZIO RAGIONERIA	424,00	previsione di competenza <i>di cui già impegnato alla data odierna</i> <i>di cui fondo pluriennale vincolato</i> previsione di cassa	424,00 424,00	424,00 848,00	424,00 0,00	424,00 0,00



CITTA' DI CASTEL MAGGIORE PROVINCIA DI BOLOGNA

BILANCIO DI PREVISIONE

PEG - PARTE SPESA per Centro di Responsabilità (Procedimento) - Solo con importi - Anno 2017 (risultante)

MISSIONE, PROGRAMMA, TITOLO	DENOMINAZIONE	RESIDUI PRESUNTI AL TERMINE DEL 2016		PREVISIONI DEFINITIVE DEL 2016	PREVISIONI ANNO		
					2017	2018	2019
	Cap. 1315.20 Cod. 01.03.1 Pdc U.1.01.02.01.001 ONERI SU FRUIZIONE BUONI PASTO - SALARIO ACCESSORIO - SERVIZIO RAGIONERIA	116,12	previsione di competenza <i>di cui già impegnato alla data odierna</i> <i>di cui fondo pluriennale vincolato</i> previsione di cassa	185,00 185,00	185,00 292,98	185,00 0,00	185,00 0,00
	Cap. 1315.22 Cod. 01.03.1 Pdc U.1.01.02.01.001 ONERI INDENNITA' DI MANEGGIO VALORI - SALARIO ACCESSORIO - SERVIZIO RAGIONERIA	0,00	previsione di competenza <i>di cui già impegnato alla data odierna</i> <i>di cui fondo pluriennale vincolato</i> previsione di cassa	137,00 137,00	0,00 0,00	0,00 0,00	0,00 0,00
	Cap. 1315.24 Cod. 01.03.1 Pdc U.1.01.02.01.001 ONERI STRAORDINARIO - SALARIO ACCESSORIO - SERVIZIO RAGIONERIA	101,00	previsione di competenza <i>di cui già impegnato alla data odierna</i> <i>di cui fondo pluriennale vincolato</i> previsione di cassa	105,00 105,00	105,00 206,00	105,00 0,00	105,00 0,00
	Cap. 1315.5012 Cod. 01.03.1 Pdc U.1.10.02.01.001 FPV INDENNITA' DI MANEGGIO VALORI - SALARIO ACCESSORIO - ECONOMO	0,00	previsione di competenza <i>di cui già impegnato alla data odierna</i> <i>di cui fondo pluriennale vincolato</i> previsione di cassa	0,00 0,00	500,00 0,00	500,00 0,00	500,00 0,00
	Cap. 1387.611 Cod. 01.03.1 Pdc U.1.02.01.01.001 IRAP SU RETRIBUZIONI - SERVIZIO CONTABILITA'	924,67	previsione di competenza <i>di cui già impegnato alla data odierna</i> <i>di cui fondo pluriennale vincolato</i> previsione di cassa	3.950,00 4.039,84	3.950,00 4.573,96	3.950,00 0,00	3.950,00 0,00
	Cap. 1387.613 Cod. 01.03.1 Pdc U.1.02.01.01.001 IRAP SU INDENNITA' DI CARICA REVISORI	640,58	previsione di competenza <i>di cui già impegnato alla data odierna</i> <i>di cui fondo pluriennale vincolato</i> previsione di cassa	1.550,00 1.550,00	1.600,00 2.240,58	1.600,00 0,00	1.600,00 0,00
	Cap. 1387.620 Cod. 01.03.1 Pdc U.1.02.01.01.001 IRAP SU BUONI PASTO - SALARIO ACCESSORIO - SERVIZIO RAGIONERIA	45,92	previsione di competenza <i>di cui già impegnato alla data odierna</i> <i>di cui fondo pluriennale vincolato</i> previsione di cassa	65,00 65,00	65,00 108,01	65,00 0,00	65,00 0,00



CITTA' DI CASTEL MAGGIORE PROVINCIA DI BOLOGNA

BILANCIO DI PREVISIONE

PEG - PARTE SPESA per Centro di Responsabilità (Procedimento) - Solo con importi - Anno 2017 (risultante)

MISSIONE, PROGRAMMA, TITOLO	DENOMINAZIONE	RESIDUI PRESUNTI AL TERMINE DEL 2016		PREVISIONI DEFINITIVE DEL 2016	PREVISIONI ANNO		
					2017	2018	2019
	Cap. 1387.622 Cod. 01.03.1 Pdc U.1.02.01.01.001 IRAP SU INDENNITA' DI MANEGGIO VALORI - SALARIO ACCESSORIO - SERVIZIO RAGIONERIA	0,00	previsione di competenza <i>di cui già impegnato alla data odierna</i> <i>di cui fondo pluriennale vincolato</i> previsione di cassa	48,00 0,00 48,00	43,00 0,00 43,00	86,00 0,00 43,00	86,00 0,00 43,00
	Cap. 1387.624 Cod. 01.03.1 Pdc U.1.02.01.01.001 IRAP SU STRAORDINARIO - SALARIO ACCESSORIO - SERVIZIO RAGIONERIA	37,00	previsione di competenza <i>di cui già impegnato alla data odierna</i> <i>di cui fondo pluriennale vincolato</i> previsione di cassa	40,00 0,00 40,00	40,00 0,00 0,00	40,00 0,00 0,00	40,00 0,00 0,00
	Cap. 1387.5622 Cod. 01.03.1 Pdc U.1.10.02.01.001 IRAP SU INDENNITA' DI MANEGGIO VALORI - SALARIO ACCESSORIO - SERVIZIO RAGIONERIA	0,00	previsione di competenza <i>di cui già impegnato alla data odierna</i> <i>di cui fondo pluriennale vincolato</i> previsione di cassa	0,00 0,00 0,00	43,00 0,00 0,00	43,00 0,00 0,00	43,00 0,00 0,00
	Cap. 1389.611 Cod. 01.03.1 Pdc U.1.02.01.01.001 I.R.A.P. SU RETRIBUZIONI RESPONSABILE SETTORE SERVIZI FINANZIARI	799,80	previsione di competenza <i>di cui già impegnato alla data odierna</i> <i>di cui fondo pluriennale vincolato</i> previsione di cassa	3.425,00 0,00 3.774,50	3.410,00 0,00 0,00	3.410,00 0,00 0,00	3.410,00 0,00 0,00
	Cap. 1389.615 Cod. 01.03.1 Pdc U.1.02.01.01.001 IPR IRAP - SALARIO ACCESSORIO - SERVIZIO RAGIONERIA	49,89	previsione di competenza <i>di cui già impegnato alla data odierna</i> <i>di cui fondo pluriennale vincolato</i> previsione di cassa	413,00 0,00 613,00	192,00 0,00 192,00	384,00 0,00 192,00	384,00 0,00 192,00
	Cap. 1389.619 Cod. 01.03.1 Pdc U.1.02.01.01.001 IRAP SU INDENNITA' DI RISULTATO ANNO PRECEDENTE - SALARIO ACCESSORIO - RESPONSABILE SETTORE SERVIZI FINANZIARI	32,95	previsione di competenza <i>di cui già impegnato alla data odierna</i> <i>di cui fondo pluriennale vincolato</i> previsione di cassa	275,00 0,00 0,00	275,00 275,00 0,00	275,00 0,00 0,00	275,00 0,00 0,00
	Cap. 1389.5615 Cod. 01.03.1 Pdc U.1.10.02.01.001 FONDO PLURIENNALE VINCOLATO - IPR IRAP - SALARIO ACCESSORIO - SERVIZIO RAGIONERIA	0,00	previsione di competenza <i>di cui già impegnato alla data odierna</i> <i>di cui fondo pluriennale vincolato</i> previsione di cassa	0,00 0,00 0,00	192,00 0,00 0,00	192,00 0,00 0,00	192,00 0,00 0,00



CITTA' DI CASTEL MAGGIORE PROVINCIA DI BOLOGNA

BILANCIO DI PREVISIONE

PEG - PARTE SPESA per Centro di Responsabilità (Procedimento) - Solo con importi - Anno 2017 (risultante)

MISSIONE, PROGRAMMA, TITOLO	DENOMINAZIONE	RESIDUI PRESUNTI AL TERMINE DEL 2016		PREVISIONI DEFINITIVE DEL 2016	PREVISIONI ANNO		
					2017	2018	2019
Totale Programma	03 Gestione economica, finanziaria, programmazione e provveditorato	27.091,41	previsione di competenza	158.264,00	155.115,00	158.636,00	158.636,00
			<i>di cui già impegnato alla data odierna</i>		8.322,00	0,00	0,00
			<i>di cui fondo pluriennale</i>	0,00	3.521,00	3.521,00	3.521,00
			previsione di cassa	161.663,73	175.793,35		
0104 Programma	04 Gestione delle entrate tributarie e servizi fiscali						
0104 Programma	04 Gestione delle entrate tributarie e servizi fiscali						
Titolo 1	SPESE CORRENTI	23.254,72	previsione di competenza	137.644,00	134.493,00	137.471,00	137.471,00
			<i>di cui già impegnato alla data odierna</i>		3.308,00	0,00	0,00
			<i>di cui fondo pluriennale vincolato</i>	0,00	2.978,00	2.978,00	2.978,00
			previsione di cassa	140.828,44	152.145,32		
	Cap. 1401.1 Cod. 01.04.1 Pdc U.1.01.01.01.002 RETRIBUZIONI AL PERSONALE DI RUOLO - SERVIZIO ENTRATE	14.042,60	previsione di competenza	92.800,00	92.800,00	92.800,00	92.800,00
			<i>di cui già impegnato alla data odierna</i>		0,00	0,00	0,00
			<i>di cui fondo pluriennale vincolato</i>	0,00	0,00	0,00	0,00
			previsione di cassa	92.800,00	106.842,60		
	Cap. 1402.4 Cod. 01.04.1 Pdc U.1.01.02.01.001 CONTRIBUTI PREVIDENZIALI E ASSISTENZIALI - SERVIZIO ENTRATE	6.215,98	previsione di competenza	26.900,00	26.900,00	26.900,00	26.900,00
			<i>di cui già impegnato alla data odierna</i>		0,00	0,00	0,00
			<i>di cui fondo pluriennale vincolato</i>	0,00	0,00	0,00	0,00
			previsione di cassa	26.900,00	31.082,95		
	Cap. 1403.8 Cod. 01.04.1 Pdc U.1.01.01.01.004 IPR RETRIBUZIONE - SALARIO ACCESSORIO - SERVIZIO TRIBUTI	0,00	previsione di competenza	4.750,00	2.250,00	4.500,00	4.500,00
			<i>di cui già impegnato alla data odierna</i>		0,00	0,00	0,00
			<i>di cui fondo pluriennale vincolato</i>	0,00	2.250,00	2.250,00	2.250,00
			previsione di cassa	7.000,00	0,00		
	Cap. 1403.9 Cod. 01.04.1 Pdc U.1.01.02.01.001 IPR ONERI - SALARIO ACCESSORIO - SERVIZIO TRIBUTI	67,50	previsione di competenza	1.253,00	536,00	1.072,00	1.072,00
			<i>di cui già impegnato alla data odierna</i>		0,00	0,00	0,00
			<i>di cui fondo pluriennale vincolato</i>	0,00	536,00	536,00	536,00
			previsione di cassa	1.931,60	67,50		



CITTA' DI CASTEL MAGGIORE PROVINCIA DI BOLOGNA

BILANCIO DI PREVISIONE

PEG - PARTE SPESA per Centro di Responsabilità (Procedimento) - Solo con importi - Anno 2017 (risultante)

MISSIONE, PROGRAMMA, TITOLO	DENOMINAZIONE	RESIDUI PRESUNTI AL TERMINE DEL 2016		PREVISIONI DEFINITIVE DEL 2016	PREVISIONI ANNO		
					2017	2018	2019
	Cap. 1403.5008 Cod. 01.04.1 Pdc U.1.10.02.01.001 FONDO PLURIENNALE VINCOLATO - IPR RETRIBUZIONE - SALARIO ACCESSORIO - SERVIZIO TRIBUTI	0,00	previsione di competenza <i>di cui già impegnato alla data odierna</i> <i>di cui fondo pluriennale vincolato</i> previsione di cassa	0,00	2.250,00 0,00 0,00 0,00	2.250,00 0,00 0,00 0,00	2.250,00 0,00 0,00 0,00
	Cap. 1403.5009 Cod. 01.04.1 Pdc U.1.10.02.01.001 FONDO PLURIENNALE VINCOLATO - IPR ONERI - SALARIO ACCESSORIO - SERVIZIO TRIBUTI	0,00	previsione di competenza <i>di cui già impegnato alla data odierna</i> <i>di cui fondo pluriennale vincolato</i> previsione di cassa	0,00	536,00 0,00 0,00 0,00	536,00 0,00 0,00 0,00	536,00 0,00 0,00 0,00
	Cap. 1415.14 Cod. 01.04.1 Pdc U.1.01.01.01.003 STRAORDINARIO - SALARIO ACCESSORIO - SERVIZIO TRIBUTI	565,00	previsione di competenza <i>di cui già impegnato alla data odierna</i> <i>di cui fondo pluriennale vincolato</i> previsione di cassa	570,00	570,00 0,00 0,00 570,00	570,00 0,00 0,00 0,00	570,00 0,00 0,00 0,00
	Cap. 1415.18 Cod. 01.04.1 Pdc U.1.01.02.02.001 ASSEGNI FAMILIARI - SALARIO ACCESSORIO - SERVIZIO TRIBUTI	244,64	previsione di competenza <i>di cui già impegnato alla data odierna</i> <i>di cui fondo pluriennale vincolato</i> previsione di cassa	2.570,00	2.880,00 0,00 0,00 2.570,00	2.880,00 0,00 0,00 0,00	2.880,00 0,00 0,00 0,00
	Cap. 1415.20 Cod. 01.04.1 Pdc U.1.01.02.01.001 ONERI SU FRUIZIONE BUONI PASTO - SALARIO ACCESSORIO - SERVIZIO	79,91	previsione di competenza <i>di cui già impegnato alla data odierna</i> <i>di cui fondo pluriennale vincolato</i> previsione di cassa	130,00	130,00 0,00 0,00 130,00	130,00 0,00 0,00 0,00	130,00 0,00 0,00 0,00
	Cap. 1415.24 Cod. 01.04.1 Pdc U.1.01.02.01.001 ONERI STRAORDINARIO - SALARIO ACCESSORIO - SERVIZIO TRIBUTI	135,00	previsione di competenza <i>di cui già impegnato alla data odierna</i> <i>di cui fondo pluriennale vincolato</i> previsione di cassa	140,00	140,00 0,00 0,00 140,00	140,00 0,00 0,00 0,00	140,00 0,00 0,00 0,00
	Cap. 1488.611 Cod. 01.04.1 Pdc U.1.02.01.01.001 I.R.A.P. SU RETRIBUZIONI - SERVIZIO ENTRATE	1.816,72	previsione di competenza <i>di cui già impegnato alla data odierna</i> <i>di cui fondo pluriennale vincolato</i> previsione di cassa	8.020,00	8.000,00 0,00 0,00 8.072,84	8.000,00 0,00 0,00 0,00	8.000,00 0,00 0,00 0,00



CITTA' DI CASTEL MAGGIORE PROVINCIA DI BOLOGNA

BILANCIO DI PREVISIONE

PEG - PARTE SPESA per Centro di Responsabilità (Procedimento) - Solo con importi - Anno 2017 (risultante)

MISSIONE, PROGRAMMA, TITOLO	DENOMINAZIONE	RESIDUI PRESUNTI AL TERMINE DEL 2016		PREVISIONI DEFINITIVE DEL 2016	PREVISIONI ANNO	PREVISIONI ANNO	PREVISIONI ANNO
					2017	2018	2019
	Cap. 1488.620 Cod. 01.04.1 Pdc U.1.02.01.01.001 IRAP SU BUONI PASTO - SALARIO ACCESSORIO - SERVIZIO TRIBUTI	27,62	previsione di competenza <i>di cui già impegnato alla data odierna</i> <i>di cui fondo pluriennale vincolato</i>	45,00	45,00 0,00 0,00	45,00 0,00 0,00	45,00 0,00 0,00
	Cap. 1488.624 Cod. 01.04.1 Pdc U.1.02.01.01.001 IRAP SU STRAORDINARIO - SALARIO ACCESSORIO - SERVIZIO TRIBUTI	48,00	previsione di competenza <i>di cui già impegnato alla data odierna</i> <i>di cui fondo pluriennale vincolato</i>	50,00	50,00 0,00 0,00	50,00 0,00 0,00	50,00 0,00 0,00
	Cap. 1489.615 Cod. 01.04.1 Pdc U.1.02.01.01.001 IPR IRAP - SALARIO ACCESSORIO - SERVIZIO TRIBUTI	11,75	previsione di competenza <i>di cui già impegnato alla data odierna</i> <i>di cui fondo pluriennale vincolato</i>	416,00	192,00 0,00 192,00	384,00 0,00 192,00	384,00 0,00 192,00
	Cap. 1489.5615 Cod. 01.04.1 Pdc U.1.10.02.01.001 FONDO PLURIENNALE VINCOLATO - IPR IRAP - SALARIO ACCESSORIO - SERVIZIO TRIBUTI	0,00	previsione di competenza <i>di cui già impegnato alla data odierna</i> <i>di cui fondo pluriennale vincolato</i>	0,00	192,00 0,00 0,00	192,00 0,00 0,00	192,00 0,00 0,00
Totale Programma	04 Gestione delle entrate tributarie e servizi fiscali	23.254,72	previsione di competenza <i>di cui già impegnato alla data odierna</i> di cui fondo pluriennale	137.644,00	134.493,00 3.308,00 0,00	137.471,00 0,00 2.978,00	137.471,00 0,00 2.978,00
			previsione di cassa	140.828,44	152.145,32		
0106 Programma	06 Ufficio tecnico						
0106 Programma	06 Ufficio tecnico						
Titolo 1	SPESE CORRENTI	87.659,47	previsione di competenza <i>di cui già impegnato alla data odierna</i> <i>di cui fondo pluriennale vincolato</i>	507.527,00	498.749,00 14.986,00 0,00	507.693,00 0,00 8.944,00	507.693,00 0,00 8.944,00
			previsione di cassa	490.923,83	569.114,73		



CITTA' DI CASTEL MAGGIORE PROVINCIA DI BOLOGNA

BILANCIO DI PREVISIONE

PEG - PARTE SPESA per Centro di Responsabilità (Procedimento) - Solo con importi - Anno 2017 (risultante)

MISSIONE, PROGRAMMA, TITOLO	DENOMINAZIONE	RESIDUI PRESUNTI AL TERMINE DEL 2016		PREVISIONI DEFINITIVE DEL 2016	PREVISIONI ANNO		
					2017	2018	2019
	Cap. 1501.1 Cod. 01.06.1 Pdc U.1.01.01.01.002 RETRIBUZIONE PERSONALE DI RUOLO - SERVIZIO LAVORI PUBBLICI	10.196,81	previsione di competenza <i>di cui già impegnato alla data odierna</i> <i>di cui fondo pluriennale vincolato</i> previsione di cassa	66.350,00 66.377,71	66.300,00 76.496,81	66.300,00 19.100,00	66.300,00 19.100,00
	Cap. 1502.4 Cod. 01.06.1 Pdc U.1.01.02.01.001 CONTRIBUTI PREVIDENZIALI E ASSISTENZIALI - SERVIZIO LAVORI PUBBLICI	3.598,68	previsione di competenza <i>di cui già impegnato alla data odierna</i> <i>di cui fondo pluriennale vincolato</i> previsione di cassa	19.100,00 19.109,03	19.100,00 22.024,31	19.100,00 5.000,00	19.100,00 5.000,00
	Cap. 1503.8 Cod. 01.06.1 Pdc U.1.01.01.01.004 IPR RETRIBUZIONE - SALARIO ACCESSORIO - SERVIZIO LAVORI PUBBLICI	420,89	previsione di competenza <i>di cui già impegnato alla data odierna</i> <i>di cui fondo pluriennale vincolato</i> previsione di cassa	6.125,00 9.750,00	2.500,00 420,89	5.000,00 2.500,00	5.000,00 2.500,00
	Cap. 1503.9 Cod. 01.06.1 Pdc U.1.01.02.01.001 IPR ONERI - SALARIO ACCESSORIO - SERVIZIO LAVORI PUBBLICI	505,42	previsione di competenza <i>di cui già impegnato alla data odierna</i> <i>di cui fondo pluriennale vincolato</i> previsione di cassa	1.918,00 3.186,00	595,00 505,42	1.190,00 595,00	1.190,00 595,00
	Cap. 1503.5008 Cod. 01.06.1 Pdc U.1.10.02.01.001 FONDO PLURIENNALE VINCOLATO - IPR RETRIBUZIONE - SALARIO ACCESSORIO - SERVIZIO LAVORI PUBBLICI	0,00	previsione di competenza <i>di cui già impegnato alla data odierna</i> <i>di cui fondo pluriennale vincolato</i> previsione di cassa	0,00 0,00	2.500,00 0,00	2.500,00 0,00	2.500,00 0,00
	Cap. 1503.5009 Cod. 01.06.1 Pdc U.1.10.02.01.001 FONDO PLURIENNALE VINCOLATO - IPR ONERI - SALARIO ACCESSORIO - SERVIZIO LAVORI PUBBLICI	0,00	previsione di competenza <i>di cui già impegnato alla data odierna</i> <i>di cui fondo pluriennale vincolato</i> previsione di cassa	0,00 0,00	595,00 0,00	595,00 0,00	595,00 0,00
	Cap. 1510.1 Cod. 01.06.1 Pdc U.1.01.01.01.002 RETRIBUZIONE PERSONALE DI RUOLO - SERVIZIO MANUTENZIONE	21.399,49	previsione di competenza <i>di cui già impegnato alla data odierna</i> <i>di cui fondo pluriennale vincolato</i> previsione di cassa	139.800,00 139.800,00	137.600,00 158.999,49	137.600,00 137.600,00	137.600,00 137.600,00



CITTA' DI CASTEL MAGGIORE PROVINCIA DI BOLOGNA

BILANCIO DI PREVISIONE

PEG - PARTE SPESA per Centro di Responsabilità (Procedimento) - Solo con importi - Anno 2017 (risultante)

MISSIONE, PROGRAMMA, TITOLO	DENOMINAZIONE	RESIDUI PRESUNTI AL TERMINE DEL 2016		PREVISIONI DEFINITIVE DEL 2016	PREVISIONI ANNO		
					2017	2018	2019
	Cap. 1510.8 Cod. 01.06.1 Pdc U.1.01.01.01.004 IPR RETRIBUZIONE - SALARIO ACCESSORIO - SERVIZIO MANUTENZIONE	0,00	previsione di competenza <i>di cui già impegnato alla data odierna</i> <i>di cui fondo pluriennale vincolato</i>	2.500,00	2.375,00 0,00 2.375,00	4.750,00 0,00 2.375,00	4.750,00 0,00 2.375,00
	Cap. 1510.5008 Cod. 01.06.1 Pdc U.1.10.02.01.001 FPV IPR RETRIBUZIONE - SALARIO ACCESSORIO - SERVIZIO MANUTENZIONE	0,00	previsione di competenza <i>di cui già impegnato alla data odierna</i> <i>di cui fondo pluriennale vincolato</i>	0,00	2.375,00 0,00 0,00	2.375,00 0,00 0,00	2.375,00 0,00 0,00
	Cap. 1511.4 Cod. 01.06.1 Pdc U.1.01.02.01.001 CONTRIBUTI PREVIDENZIALI E ASSISTENZIALI - SERVIZIO MANUTENZIONE	8.981,52	previsione di competenza <i>di cui già impegnato alla data odierna</i> <i>di cui fondo pluriennale vincolato</i>	40.700,00	40.300,00 0,00 0,00	40.300,00 0,00 0,00	40.300,00 0,00 0,00
	Cap. 1511.9 Cod. 01.06.1 Pdc U.1.01.02.01.001 IPR ONERI - SALARIO ACCESSORIO - SERVIZIO MANUTENZIONE	0,00	previsione di competenza <i>di cui già impegnato alla data odierna</i> <i>di cui fondo pluriennale vincolato</i>	650,00	566,00 0,00 0,00	1.132,00 0,00 566,00	1.132,00 0,00 566,00
	Cap. 1511.5009 Cod. 01.06.1 Pdc U.1.10.02.01.001 FPV IPR ONERI - SALARIO ACCESSORIO - SERVIZIO MANUTENZIONE	0,00	previsione di competenza <i>di cui già impegnato alla data odierna</i> <i>di cui fondo pluriennale vincolato</i>	0,00	566,00 0,00 0,00	566,00 0,00 0,00	566,00 0,00 0,00
	Cap. 1513.1 Cod. 01.06.1 Pdc U.1.01.01.01.002 RETRIBUZIONI RESPONSABILE SETTORE LAVORI PUBBLICI E AMBIENTE	3.606,13	previsione di competenza <i>di cui già impegnato alla data odierna</i> <i>di cui fondo pluriennale vincolato</i>	23.726,00	23.726,00 0,00 0,00	23.726,00 0,00 0,00	23.726,00 0,00 0,00
	Cap. 1513.3 Cod. 01.06.1 Pdc U.1.01.01.01.004 INDENNITA' DI RISULTATO ANNO PRECEDENTE - SALARIO ACCESSORIO - RESPONSABILE SETTORE LAVORI PUBBLICI E AMBIENTE	487,93	previsione di competenza <i>di cui già impegnato alla data odierna</i> <i>di cui fondo pluriennale vincolato</i>	3.250,00	3.228,00 3.228,00 0,00	3.228,00 0,00 0,00	3.228,00 0,00 0,00
			previsione di cassa	3.250,00	3.715,93		



CITTA' DI CASTEL MAGGIORE PROVINCIA DI BOLOGNA

BILANCIO DI PREVISIONE

PEG - PARTE SPESA per Centro di Responsabilità (Procedimento) - Solo con importi - Anno 2017 (risultante)

MISSIONE, PROGRAMMA, TITOLO	DENOMINAZIONE	RESIDUI PRESUNTI AL TERMINE DEL 2016		PREVISIONI DEFINITIVE DEL 2016	PREVISIONI ANNO		
					2017	2018	2019
	Cap. 1513.4 Cod. 01.06.1 Pdc U.1.01.02.01.001 CONTRIBUTI SU RETRIBUZIONI RESPONSABILE SETTORE LAVORI PUBBLICI E AMBIENTE	2.450,44	previsione di competenza <i>di cui già impegnato alla data odierna</i> <i>di cui fondo pluriennale vincolato</i> previsione di cassa	10.229,00 10.999,00	10.229,00 11.956,58	10.229,00 0,00	10.229,00 0,00
	Cap. 1513.16 Cod. 01.06.1 Pdc U.1.01.01.01.004 INDENNITA' DI POSIZIONE (APO) - RESPONSABILE SETTORE LAVORI PUBBLICI E AMBIENTE	1.986,71	previsione di competenza <i>di cui già impegnato alla data odierna</i> <i>di cui fondo pluriennale vincolato</i> previsione di cassa	12.912,00 12.912,00	12.912,00 14.898,71	12.912,00 0,00	12.912,00 0,00
	Cap. 1514.6 Cod. 01.06.1 Pdc U.1.01.02.01.001 ONERI SU INDENNITA' DI RISULTATO ANNO PRECEDENTE - SALARIO ACCESSORIO - RESPONSABILE SETTORE LAVORI PUBBLICI E AMBIENTE	118,10	previsione di competenza <i>di cui già impegnato alla data odierna</i> <i>di cui fondo pluriennale vincolato</i> previsione di cassa	770,00 0,00	770,00 888,10	770,00 0,00	770,00 0,00
	Cap. 1515.11 Cod. 01.06.1 Pdc U.1.01.01.01.004 INDENNITA' DI RISCHIO - SALARIO ACCESSORIO - SERVIZIO MANUTENZIONE	208,78	previsione di competenza <i>di cui già impegnato alla data odierna</i> <i>di cui fondo pluriennale vincolato</i> previsione di cassa	990,00 990,00	1.320,00 1.528,78	1.320,00 0,00	1.320,00 0,00
	Cap. 1515.20 Cod. 01.06.1 Pdc U.1.01.02.01.001 ONERI SU FRUIZIONE BUONI PASTO - SALARIO ACCESSORIO - SERVIZIO LAVORI PUBBLICI	140,09	previsione di competenza <i>di cui già impegnato alla data odierna</i> <i>di cui fondo pluriennale vincolato</i> previsione di cassa	200,00 200,00	200,00 340,09	200,00 0,00	200,00 0,00
	Cap. 1515.21 Cod. 01.06.1 Pdc U.1.01.02.01.001 ONERI INDENNITA' DI RISCHIO - SALARIO ACCESSORIO - SERVIZIO MANUTENZIONE	72,02	previsione di competenza <i>di cui già impegnato alla data odierna</i> <i>di cui fondo pluriennale vincolato</i> previsione di cassa	240,00 240,00	315,00 365,05	315,00 0,00	315,00 0,00
	Cap. 1515.24 Cod. 01.06.1 Pdc U.1.01.02.01.001 ONERI STRAORDINARIO - SALARIO ACCESSORIO - SERVIZIO LAVORI PUBBLICI	101,00	previsione di competenza <i>di cui già impegnato alla data odierna</i> <i>di cui fondo pluriennale vincolato</i> previsione di cassa	110,00 110,00	110,00 211,00	110,00 0,00	110,00 0,00



CITTA' DI CASTEL MAGGIORE PROVINCIA DI BOLOGNA

BILANCIO DI PREVISIONE

PEG - PARTE SPESA per Centro di Responsabilità (Procedimento) - Solo con importi - Anno 2017 (risultante)

MISSIONE, PROGRAMMA, TITOLO	DENOMINAZIONE	RESIDUI PRESUNTI AL TERMINE DEL 2016		PREVISIONI DEFINITIVE DEL 2016	PREVISIONI ANNO	PREVISIONI ANNO	PREVISIONI ANNO
					2017	2018	2019
	Cap. 1516.18 Cod. 01.06.1 Pdc U.1.01.02.02.001 ASSEGNI FAMILIARI - SALARIO ACCESSORIO - SERVIZIO MANUTENZIONE	41,68	previsione di competenza <i>di cui già impegnato alla data odierna</i> <i>di cui fondo pluriennale vincolato</i> previsione di cassa	510,00 510,00	510,00 553,72	510,00 0,00	510,00 0,00
	Cap. 1516.24 Cod. 01.06.1 Pdc U.1.01.02.01.001 ONERI STRAORDINARIO - SALARIO ACCESSORIO - SERVIZIO MANUTENZIONE	236,00	previsione di competenza <i>di cui già impegnato alla data odierna</i> <i>di cui fondo pluriennale vincolato</i> previsione di cassa	260,00 260,00	260,00 496,00	260,00 0,00	260,00 0,00
	Cap. 1517.18 Cod. 01.06.1 Pdc U.1.01.02.02.001 ASSEGNI FAMILIARI - SALARIO ACCESSORIO - RESPONSABILE SETTORE LAVORI PUBBLICI, AMBIENTE	217,68	previsione di competenza <i>di cui già impegnato alla data odierna</i> <i>di cui fondo pluriennale vincolato</i> previsione di cassa	1.550,00 1.550,00	1.300,00 1.517,68	1.300,00 0,00	1.300,00 0,00
	Cap. 1587.611 Cod. 01.06.1 Pdc U.1.02.01.01.001 I.R.A.P. SU RETRIBUZIONI - SERVIZIO LAVORI PUBBLICI	1.066,05	previsione di competenza <i>di cui già impegnato alla data odierna</i> <i>di cui fondo pluriennale vincolato</i> previsione di cassa	5.750,00 5.781,93	5.710,00 6.613,40	5.710,00 0,00	5.710,00 0,00
	Cap. 1587.615 Cod. 01.06.1 Pdc U.1.02.01.01.001 IPR IRAP - SALARIO ACCESSORIO - SERVIZIO LAVORI PUBBLICI	0,00	previsione di competenza <i>di cui già impegnato alla data odierna</i> <i>di cui fondo pluriennale vincolato</i> previsione di cassa	213,00 213,00	213,00 0,00	426,00 213,00	426,00 213,00
	Cap. 1587.620 Cod. 01.06.1 Pdc U.1.02.01.01.001 IRAP SU BUONI PASTO - SALARIO ACCESSORIO - SERVIZIO LAVORI PUBBLICI	54,65	previsione di competenza <i>di cui già impegnato alla data odierna</i> <i>di cui fondo pluriennale vincolato</i> previsione di cassa	75,00 75,00	75,00 129,65	75,00 0,00	75,00 0,00
	Cap. 1587.624 Cod. 01.06.1 Pdc U.1.02.01.01.001 IRAP SU STRAORDINARIO - SALARIO ACCESSORIO - SERVIZIO LAVORI PUBBLICI	37,00	previsione di competenza <i>di cui già impegnato alla data odierna</i> <i>di cui fondo pluriennale vincolato</i> previsione di cassa	40,00 40,00	40,00 77,00	40,00 0,00	40,00 0,00



CITTA' DI CASTEL MAGGIORE PROVINCIA DI BOLOGNA

BILANCIO DI PREVISIONE

PEG - PARTE SPESA per Centro di Responsabilità (Procedimento) - Solo con importi - Anno 2017 (risultante)

MISSIONE, PROGRAMMA, TITOLO	DENOMINAZIONE	RESIDUI PRESUNTI AL TERMINE DEL 2016		PREVISIONI DEFINITIVE DEL 2016	PREVISIONI ANNO	PREVISIONI ANNO	PREVISIONI ANNO
					2017	2018	2019
	Cap. 1587.5615 Cod. 01.06.1 Pdc U.1.10.02.01.001 FPV IPR IRAP - SALARIO ACCESSORIO - SERVIZIO LAVORI PUBBLICI	0,00	previsione di competenza <i>di cui già impegnato alla data odierna</i> <i>di cui fondo pluriennale vincolato</i>	0,00 0,00	213,00 0,00	213,00 0,00	213,00 0,00
	Cap. 1588.611 Cod. 01.06.1 Pdc U.1.02.01.01.001 I.R.A.P. SU RETRIBUZIONI SERVIZIO MANUTENZIONE	1.932,25	previsione di competenza <i>di cui già impegnato alla data odierna</i> <i>di cui fondo pluriennale vincolato</i>	8.322,00 0,00	8.120,00 0,00	8.120,00 0,00	8.120,00 0,00
	Cap. 1588.621 Cod. 01.06.1 Pdc U.1.02.01.01.001 IRAP SU INDENNITA' DI RISCHIO - SALARIO ACCESSORIO - SERVIZIO MANUTENZIONE	26,46	previsione di competenza <i>di cui già impegnato alla data odierna</i> <i>di cui fondo pluriennale vincolato</i>	90,00 0,00	115,00 0,00	115,00 0,00	115,00 0,00
	Cap. 1588.624 Cod. 01.06.1 Pdc U.1.02.01.01.001 IRAP SU STRAORDINARIO - SALARIO ACCESSORIO - SERVIZIO MANUTENZIONE	84,00	previsione di competenza <i>di cui già impegnato alla data odierna</i> <i>di cui fondo pluriennale vincolato</i>	90,00 0,00	90,00 0,00	90,00 0,00	90,00 0,00
	Cap. 1589.611 Cod. 01.06.1 Pdc U.1.02.01.01.001 I.R.A.P. SU RETRIBUZIONI RESPONSABILE SETTORE LAVORI PUBBLICI, AMBIENTE	715,11	previsione di competenza <i>di cui già impegnato alla data odierna</i> <i>di cui fondo pluriennale vincolato</i>	3.114,00 0,00	3.114,00 0,00	3.114,00 0,00	3.114,00 0,00
	Cap. 1589.615 Cod. 01.06.1 Pdc U.1.02.01.01.001 IPR IRAP - SALARIO ACCESSORIO - SERVIZIO MANUTENZIONE	130,91	previsione di competenza <i>di cui già impegnato alla data odierna</i> <i>di cui fondo pluriennale vincolato</i>	426,00 0,00	213,00 213,00	426,00 213,00	426,00 213,00
	Cap. 1589.619 Cod. 01.06.1 Pdc U.1.02.01.01.001 IRAP SU INDENNITA' DI RISULTATO ANNO PRECEDENTE - SALARIO ACCESSORIO - RESPONSABILE SETTORE LAVORI PUBBLICI E AMBIENTE	42,18	previsione di competenza <i>di cui già impegnato alla data odierna</i> <i>di cui fondo pluriennale vincolato</i>	275,00 0,00	275,00 0,00	275,00 0,00	275,00 0,00
			previsione di cassa	0,00	317,18		



CITTA' DI CASTEL MAGGIORE PROVINCIA DI BOLOGNA

BILANCIO DI PREVISIONE

PEG - PARTE SPESA per Centro di Responsabilità (Procedimento) - Solo con importi - Anno 2017 (risultante)

MISSIONE, PROGRAMMA, TITOLO	DENOMINAZIONE	RESIDUI PRESUNTI AL TERMINE DEL 2016		PREVISIONI DEFINITIVE DEL 2016	PREVISIONI ANNO		
					2017	2018	2019
	Cap. 1589.5615 Cod. 01.06.1 Pdc U.1.10.02.01.001 FONDO PLURIENNALE VINCOLATO - IPR IRAP - SALARIO ACCESSORIO - SERVIZIO MANUTENZIONE	0,00	previsione di competenza <i>di cui già impegnato alla data odierna</i> <i>di cui fondo pluriennale vincolato</i> previsione di cassa	0,00 0,00	213,00 0,00	213,00 0,00	213,00 0,00
	Cap. 1615.14 Cod. 01.06.1 Pdc U.1.01.01.01.003 STRAORDINARIO - SALARIO ACCESSORIO - SERVIZIO LAVORI PUBBLICI	424,00	previsione di competenza <i>di cui già impegnato alla data odierna</i> <i>di cui fondo pluriennale vincolato</i> previsione di cassa	425,00 425,00	424,00 848,00	424,00 0,00	424,00 0,00
	Cap. 1616.14 Cod. 01.06.1 Pdc U.1.01.01.01.003 STRAORDINARIO - SALARIO ACCESSORIO - SERVIZIO MANUTENZIONE	988,00	previsione di competenza <i>di cui già impegnato alla data odierna</i> <i>di cui fondo pluriennale vincolato</i> previsione di cassa	990,00 990,00	988,00 1.976,00	988,00 0,00	988,00 0,00
	Cap. 9111.1 Cod. 01.06.1 Pdc U.1.01.01.01.002 RETRIBUZIONI AL PERSONALE DI RUOLO - SERVIZIO UNICO DELL' EDILIZIA (SUE)	16.828,09	previsione di competenza <i>di cui già impegnato alla data odierna</i> <i>di cui fondo pluriennale vincolato</i> previsione di cassa	109.520,00 92.418,00	110.020,00 126.848,09	110.020,00 0,00	110.020,00 0,00
	Cap. 9111.8 Cod. 01.06.1 Pdc U.1.01.01.01.004 IPR RETRIBUZIONE - SALARIO ACCESSORIO - SERVIZIO SUE E COMMERCIO	0,00	previsione di competenza <i>di cui già impegnato alla data odierna</i> <i>di cui fondo pluriennale vincolato</i> previsione di cassa	2.500,00 2.500,00	1.875,00 0,00	3.750,00 1.875,00	3.750,00 1.875,00
	Cap. 9111.5008 Cod. 01.06.1 Pdc U.1.10.02.01.001 FPV IPR RETRIBUZIONE - SALARIO ACCESSORIO - SERVIZIO SUE E COMMERCIO	0,00	previsione di competenza <i>di cui già impegnato alla data odierna</i> <i>di cui fondo pluriennale vincolato</i> previsione di cassa	0,00 0,00	1.875,00 0,00	1.875,00 0,00	1.875,00 0,00
	Cap. 9112.4 Cod. 01.06.1 Pdc U.1.01.02.01.001 CONTRIBUTI PREVIDENZIALI E ASSISTENZIALI - SERVIZIO UNICO DELL' EDILIZIA (SUE)	7.504,67	previsione di competenza <i>di cui già impegnato alla data odierna</i> <i>di cui fondo pluriennale vincolato</i> previsione di cassa	32.400,00 27.340,00	32.050,00 37.178,64	32.050,00 0,00	32.050,00 0,00



CITTA' DI CASTEL MAGGIORE PROVINCIA DI BOLOGNA

BILANCIO DI PREVISIONE

PEG - PARTE SPESA per Centro di Responsabilità (Procedimento) - Solo con importi - Anno 2017 (risultante)

MISSIONE, PROGRAMMA, TITOLO	DENOMINAZIONE	RESIDUI PRESUNTI AL TERMINE DEL 2016		PREVISIONI DEFINITIVE DEL 2016	PREVISIONI ANNO		
					2017	2018	2019
	Cap. 9112.9 Cod. 01.06.1 Pdc U.1.01.02.01.001 IPR ONERI - SALARIO ACCESSORIO - SERVIZIO SUE E COMMERCIO	0,00	previsione di competenza <i>di cui già impegnato alla data odierna</i> <i>di cui fondo pluriennale vincolato</i>	650,00 0,00	447,00 0,00	894,00 0,00	894,00 0,00
	Cap. 9112.5009 Cod. 01.06.1 Pdc U.1.10.02.01.001 FPV IPR ONERI - SALARIO ACCESSORIO - SERVIZIO SUE E COMMERCIO	0,00	previsione di competenza <i>di cui già impegnato alla data odierna</i> <i>di cui fondo pluriennale vincolato</i>	0,00 0,00	447,00 0,00	447,00 0,00	447,00 0,00
	Cap. 9114.6 Cod. 01.06.1 Pdc U.1.01.02.01.001 ONERI SU INDENNITA' DI RISULTATO (T.D.) ANNO PRECEDENTE - SALARIO ACCESSORIO - RESPONSABILE SETTORE	5,00	previsione di competenza <i>di cui già impegnato alla data odierna</i> <i>di cui fondo pluriennale vincolato</i>	581,00 0,00	624,00 0,00	624,00 0,00	624,00 0,00
	Cap. 9116.14 Cod. 01.06.1 Pdc U.1.01.01.01.003 STRAORDINARIO - SALARIO ACCESSORIO - SERVIZIO SUE	847,00	previsione di competenza <i>di cui già impegnato alla data odierna</i> <i>di cui fondo pluriennale vincolato</i>	848,00 0,00	848,00 0,00	848,00 0,00	848,00 0,00
	Cap. 9116.18 Cod. 01.06.1 Pdc U.1.01.02.02.001 ASSEGNI FAMILIARI - SALARIO ACCESSORIO - SERVIZIO SUE	134,10	previsione di competenza <i>di cui già impegnato alla data odierna</i> <i>di cui fondo pluriennale vincolato</i>	1.005,00 0,00	1.040,00 0,00	1.040,00 0,00	1.040,00 0,00
	Cap. 9116.20 Cod. 01.06.1 Pdc U.1.01.02.01.001 ONERI SU FRUIZIONE BUONI PASTO - SALARIO ACCESSORIO - SERVIZIO SPORTELLINO UNICO DELL' EDILIZIA (SUE)	5,10	previsione di competenza <i>di cui già impegnato alla data odierna</i> <i>di cui fondo pluriennale vincolato</i>	50,00 0,00	50,00 0,00	50,00 0,00	50,00 0,00
	Cap. 9116.24 Cod. 01.06.1 Pdc U.1.01.02.01.001 ONERI STRAORDINARIO - SALARIO ACCESSORIO - SERVIZIO SUE	202,00	previsione di competenza <i>di cui già impegnato alla data odierna</i> <i>di cui fondo pluriennale vincolato</i>	220,00 0,00	220,00 0,00	220,00 0,00	220,00 0,00
			previsione di cassa	220,00	422,00		



CITTA' DI CASTEL MAGGIORE PROVINCIA DI BOLOGNA

BILANCIO DI PREVISIONE

PEG - PARTE SPESA per Centro di Responsabilità (Procedimento) - Solo con importi - Anno 2017 (risultante)

MISSIONE, PROGRAMMA, TITOLO	DENOMINAZIONE	RESIDUI PRESUNTI AL TERMINE DEL 2016		PREVISIONI DEFINITIVE DEL 2016	PREVISIONI ANNO		
					2017	2018	2019
	Cap. 9189.611 Cod. 01.06.1 Pdc U.1.02.01.01.001 I.R.A.P. SU RETRIBUZIONI - SERVIZIO UNICO DELL' EDILIZIA (SUE)	1.782,76	previsione di competenza <i>di cui già impegnato alla data odierna</i> <i>di cui fondo pluriennale vincolato</i>	7.538,00	7.520,00 0,00 0,00	7.520,00 0,00 0,00	7.520,00 0,00 0,00
			previsione di cassa	8.209,90	8.723,94		
	Cap. 9189.620 Cod. 01.06.1 Pdc U.1.02.01.01.001 IRAP SU BUONI PASTO - SALARIO ACCESSORIO - SERVIZIO SUE	7,27	previsione di competenza <i>di cui già impegnato alla data odierna</i> <i>di cui fondo pluriennale vincolato</i>	20,00	20,00 0,00 0,00	20,00 0,00 0,00	20,00 0,00 0,00
			previsione di cassa	20,00	27,27		
	Cap. 9189.624 Cod. 01.06.1 Pdc U.1.02.01.01.001 IRAP SU STRAORDINARIO - SALARIO ACCESSORIO - SERVIZIO SUE	72,00	previsione di competenza <i>di cui già impegnato alla data odierna</i> <i>di cui fondo pluriennale vincolato</i>	73,00	73,00 0,00 0,00	73,00 0,00 0,00	73,00 0,00 0,00
			previsione di cassa	73,00	145,00		
	Cap. 9190.615 Cod. 01.06.1 Pdc U.1.02.01.01.001 IPR IRAP - SALARIO ACCESSORIO - SERVIZIO SUE E COMMERCIO	0,00	previsione di competenza <i>di cui già impegnato alla data odierna</i> <i>di cui fondo pluriennale vincolato</i>	213,00	160,00 0,00 160,00	320,00 0,00 160,00	320,00 0,00 160,00
			previsione di cassa	213,00	0,00		
	Cap. 9190.5615 Cod. 01.06.1 Pdc U.1.10.02.01.001 FPV IPR IRAP - SALARIO ACCESSORIO - SERVIZIO SUE E COMMERCIO	0,00	previsione di competenza <i>di cui già impegnato alla data odierna</i> <i>di cui fondo pluriennale vincolato</i>	0,00	160,00 0,00 0,00	160,00 0,00 0,00	160,00 0,00 0,00
			previsione di cassa	0,00	0,00		
	Cap. 9191.619 Cod. 01.06.1 Pdc U.1.02.01.01.001 IRAP SU INDENNITA' DI RISULTATO (T.D.) ANNO PRECEDENTE - SALARIO ACCESSORIO - RESPONSABILE SETTORE EDILIZIA E URBANISTICA	1,50	previsione di competenza <i>di cui già impegnato alla data odierna</i> <i>di cui fondo pluriennale vincolato</i>	209,00	209,00 209,00 0,00	209,00 0,00 0,00	209,00 0,00 0,00
			previsione di cassa	0,00	210,50		
Totale Programma	06 Ufficio tecnico	87.659,47	previsione di competenza <i>di cui già impegnato alla data odierna</i> di cui fondo pluriennale	507.527,00	498.749,00 14.986,00 8.944,00	507.693,00 0,00 8.944,00	507.693,00 0,00 8.944,00
			previsione di cassa	490.923,83	569.114,73		
0107 Programma	07 Elezioni e consultazioni popolari - Anagrafe e stato civile						



CITTA' DI CASTEL MAGGIORE PROVINCIA DI BOLOGNA

BILANCIO DI PREVISIONE

PEG - PARTE SPESA per Centro di Responsabilità (Procedimento) - Solo con importi - Anno 2017 (risultante)

MISSIONE, PROGRAMMA, TITOLO	DENOMINAZIONE	RESIDUI PRESUNTI AL TERMINE DEL 2016		PREVISIONI DEFINITIVE DEL 2016	PREVISIONI ANNO		
					2017	2018	2019
0107 Programma	07 Elezioni e consultazioni popolari - Anagrafe e stato civile						
Titolo 1	SPESE CORRENTI	49.849,16	previsione di competenza	198.017,00	164.782,00	165.964,00	165.964,00
			<i>di cui già impegnato alla data odierna</i>		1.036,00	0,00	0,00
			<i>di cui fondo pluriennale vincolato</i>	0,00	1.182,00	1.182,00	1.182,00
			previsione di cassa	198.093,01	210.436,10		
	Cap. 1701.1 Cod. 01.07.1 Pdc	18.090,22	previsione di competenza	118.400,00	118.400,00	118.400,00	118.400,00
	U.1.01.01.01.002		<i>di cui già impegnato alla data odierna</i>		0,00	0,00	0,00
	RETRIBUZIONI AL PERSONALE DI RUOLO - SERVIZI DEMOGRAFICI		<i>di cui fondo pluriennale vincolato</i>	0,00	0,00	0,00	0,00
			previsione di cassa	118.400,00	136.490,22		
	Cap. 1702.4 Cod. 01.07.1 Pdc	7.457,92	previsione di competenza	33.100,00	33.100,00	33.100,00	33.100,00
	U.1.01.02.01.001		<i>di cui già impegnato alla data odierna</i>		0,00	0,00	0,00
	CONTRIBUTI PREVIDENZIALI E ASSISTENZIALI - SERVIZI DEMOGRAFICI		<i>di cui fondo pluriennale vincolato</i>	0,00	0,00	0,00	0,00
			previsione di cassa	33.100,00	38.070,26		
	Cap. 1715.13 Cod. 01.07.1 Pdc	0,00	previsione di competenza	800,00	800,00	1.600,00	1.600,00
	U.1.01.01.01.004		<i>di cui già impegnato alla data odierna</i>		0,00	0,00	0,00
	INDENNITA' DI DISAGIO - SALARIO ACCESSORIO - SERVIZI DEMOGRAFICI		<i>di cui fondo pluriennale vincolato</i>	0,00	800,00	800,00	800,00
			previsione di cassa	800,00	0,00		
	Cap. 1715.14 Cod. 01.07.1 Pdc	16.768,31	previsione di competenza	24.975,00	225,00	225,00	225,00
	U.1.01.01.01.003		<i>di cui già impegnato alla data odierna</i>		0,00	0,00	0,00
	STRAORDINARIO - SALARIO ACCESSORIO - SERVIZIO ELETTORALE, ANAGRAFE, STATO CIVILE		<i>di cui fondo pluriennale vincolato</i>	0,00	0,00	0,00	0,00
			previsione di cassa	24.975,00	16.993,31		
	Cap. 1715.15 Cod. 01.07.1 Pdc	183,84	previsione di competenza	1.600,00	1.700,00	1.700,00	1.700,00
	U.1.01.01.01.004		<i>di cui già impegnato alla data odierna</i>		0,00	0,00	0,00
	INDENNITA' D' ANAGRAFE - SALARIO ACCESSORIO - SERVIZI DEMOGRAFICI		<i>di cui fondo pluriennale vincolato</i>	0,00	0,00	0,00	0,00
			previsione di cassa	1.600,00	1.883,84		
	Cap. 1715.18 Cod. 01.07.1 Pdc	224,75	previsione di competenza	2.697,00	2.697,00	2.697,00	2.697,00
	U.1.01.02.02.001		<i>di cui già impegnato alla data odierna</i>		0,00	0,00	0,00
	ASSEGNI FAMILIARI - SALARIO ACCESSORIO - SERVIZIO ELETTORALE, ANAGRAFE, STATO CIVILE		<i>di cui fondo pluriennale vincolato</i>	0,00	0,00	0,00	0,00
			previsione di cassa	2.697,00	2.921,75		



CITTA' DI CASTEL MAGGIORE PROVINCIA DI BOLOGNA

BILANCIO DI PREVISIONE

PEG - PARTE SPESA per Centro di Responsabilità (Procedimento) - Solo con importi - Anno 2017 (risultante)

MISSIONE, PROGRAMMA, TITOLO	DENOMINAZIONE	RESIDUI PRESUNTI AL TERMINE DEL 2016		PREVISIONI DEFINITIVE DEL 2016	PREVISIONI ANNO		
					2017	2018	2019
	Cap. 1715.20 Cod. 01.07.1 Pdc U.1.01.02.01.001 ONERI SU FRUIZIONE BUONI PASTO - SALARIO ACCESSORIO - SERVIZIO ANAGRAFE, STATO CIVILE, ELETTORALE	2,03	previsione di competenza <i>di cui già impegnato alla data odierna</i> <i>di cui fondo pluriennale vincolato</i> previsione di cassa	70,00 70,00	70,00 70,00	70,00 70,00	70,00 70,00
	Cap. 1715.23 Cod. 01.07.1 Pdc U.1.01.02.01.001 ONERI INDENNITA' DI DISAGIO - SALARIO ACCESSORIO - SERVIZIO ELETTORALE, ANAGRAFE, STATO CIVILE	0,00	previsione di competenza <i>di cui già impegnato alla data odierna</i> <i>di cui fondo pluriennale vincolato</i> previsione di cassa	195,00 195,00	191,00 0,00	382,00 191,00	382,00 191,00
	Cap. 1715.24 Cod. 01.07.1 Pdc U.1.01.02.01.001 ONERI STRAORDINARIO - SALARIO ACCESSORIO - SERVIZIO ELETTORALE, ANAGRAFE, STATO CIVILE	4.325,31	previsione di competenza <i>di cui già impegnato alla data odierna</i> <i>di cui fondo pluriennale vincolato</i> previsione di cassa	7.060,00 7.060,00	60,00 4.376,72	60,00 0,00	60,00 0,00
	Cap. 1715.25 Cod. 01.07.1 Pdc U.1.01.02.01.001 ONERI INDENNITA' D' ANAGRAFE - SALARIO ACCESSORIO - SERVIZIO ELETTORALE, ANAGRAFE, STATO CIVILE	63,60	previsione di competenza <i>di cui già impegnato alla data odierna</i> <i>di cui fondo pluriennale vincolato</i> previsione di cassa	390,00 390,00	405,00 436,86	405,00 0,00	405,00 0,00
	Cap. 1715.5013 Cod. 01.07.1 Pdc U.1.10.02.01.001 FPV INDENNITA' DI DISAGIO - SALARIO ACCESSORIO - SERVIZI DEMOGRAFICI	0,00	previsione di competenza <i>di cui già impegnato alla data odierna</i> <i>di cui fondo pluriennale vincolato</i> previsione di cassa	0,00 0,00	800,00 0,00	800,00 0,00	800,00 0,00
	Cap. 1715.5023 Cod. 01.07.1 Pdc U.1.10.02.01.001 FPV ONERI INDENNITA' DI DISAGIO - SALARIO ACCESSORIO - SERVIZIO ELETTORALE, ANAGRAFE, STATO CIVILE	0,00	previsione di competenza <i>di cui già impegnato alla data odierna</i> <i>di cui fondo pluriennale vincolato</i> previsione di cassa	0,00 0,00	191,00 0,00	191,00 0,00	191,00 0,00
	Cap. 1787.611 Cod. 01.07.1 Pdc U.1.02.01.01.001 I.R.A.P. SU RETRIBUZIONI - SERVIZIO DEMOGRAFICI	1.516,41	previsione di competenza <i>di cui già impegnato alla data odierna</i> <i>di cui fondo pluriennale vincolato</i> previsione di cassa	6.800,00 6.876,01	6.800,00 7.844,75	6.800,00 0,00	6.800,00 0,00



CITTA' DI CASTEL MAGGIORE PROVINCIA DI BOLOGNA

BILANCIO DI PREVISIONE

PEG - PARTE SPESA per Centro di Responsabilità (Procedimento) - Solo con importi - Anno 2017 (risultante)

MISSIONE, PROGRAMMA, TITOLO	DENOMINAZIONE	RESIDUI PRESUNTI AL TERMINE DEL 2016		PREVISIONI DEFINITIVE DEL 2016	PREVISIONI ANNO		
					2017	2018	2019
	Cap. 1787.620 Cod. 01.07.1 Pdc U.1.02.01.01.001 IRAP SU BUONI PASTO - SALARIO ACCESSORIO - SERVIZIO ELETTORALE, ANAGRAFE, STATO CIVILE	0,86	previsione di competenza <i>di cui già impegnato alla data odierna</i> <i>di cui fondo pluriennale vincolato</i> previsione di cassa	25,00 0,00 25,00	25,00 0,00 25,00	25,00 0,00 25,00	25,00 0,00 25,00
	Cap. 1787.623 Cod. 01.07.1 Pdc U.1.02.01.01.001 IRAP SU INDENNITA' DI DISAGIO - SALARIO ACCESSORIO - SERVIZIO ELETTORALE, ANAGRAFE, STATO CIVILE	0,00	previsione di competenza <i>di cui già impegnato alla data odierna</i> <i>di cui fondo pluriennale vincolato</i> previsione di cassa	45,00 0,00 45,00	191,00 0,00 191,00	382,00 0,00 191,00	382,00 0,00 191,00
	Cap. 1787.624 Cod. 01.07.1 Pdc U.1.02.01.01.001 IRAP SU STRAORDINARIO - SALARIO ACCESSORIO - SERVIZIO ELETTORALE, ANAGRAFE E STATO CIVILE	1.200,41	previsione di competenza <i>di cui già impegnato alla data odierna</i> <i>di cui fondo pluriennale vincolato</i> previsione di cassa	1.770,00 0,00 1.770,00	20,00 0,00 1.217,34	20,00 0,00 1.217,34	20,00 0,00 1.217,34
	Cap. 1787.625 Cod. 01.07.1 Pdc U.1.02.01.01.001 IRAP SU INDENNITA' D' ANAGRAFE - SALARIO ACCESSORIO - SERVIZIO ELETTORALE, ANAGRAFE, STATO CIVILE	15,50	previsione di competenza <i>di cui già impegnato alla data odierna</i> <i>di cui fondo pluriennale vincolato</i> previsione di cassa	90,00 0,00 90,00	98,00 0,00 106,05	98,00 0,00 106,05	98,00 0,00 106,05
	Cap. 1787.5623 Cod. 01.07.1 Pdc U.1.10.02.01.001 FPV IRAP SU INDENNITA' DI DISAGIO - SALARIO ACCESSORIO - SERVIZIO ELETTORALE, ANAGRAFE, STATO CIVILE	0,00	previsione di competenza <i>di cui già impegnato alla data odierna</i> <i>di cui fondo pluriennale vincolato</i> previsione di cassa	0,00 0,00 0,00	191,00 0,00 0,00	191,00 0,00 0,00	191,00 0,00 0,00
Totale Programma	07 Elezioni e consultazioni popolari - Anagrafe e stato civile	49.849,16	previsione di competenza <i>di cui già impegnato alla data odierna</i> di cui fondo pluriennale previsione di cassa	198.017,00 0,00 198.093,01	164.782,00 1.036,00 210.436,10	165.964,00 0,00 1.182,00	165.964,00 0,00 1.182,00
0110 Programma	10 Risorse umane						
0110 Programma	10 Risorse umane						



CITTA' DI CASTEL MAGGIORE PROVINCIA DI BOLOGNA

BILANCIO DI PREVISIONE

PEG - PARTE SPESA per Centro di Responsabilità (Procedimento) - Solo con importi - Anno 2017 (risultante)

MISSIONE, PROGRAMMA, TITOLO	DENOMINAZIONE	RESIDUI PRESUNTI AL TERMINE DEL 2016		PREVISIONI DEFINITIVE DEL 2016	PREVISIONI ANNO		
					2017	2018	2019
Titolo 1	SPESE CORRENTI	13.266,99	previsione di competenza	90.475,59	51.150,00	102.300,00	102.300,00
			<i>di cui già impegnato alla data odierna</i>		42.014,56	0,00	0,00
			<i>di cui fondo pluriennale vincolato</i>	0,00	51.150,00	51.150,00	51.150,00
			previsione di cassa	201.548,95	13.266,99		
	Cap. 1813.14 Cod. 01.10.1 Pdc U.1.01.01.01.003 FONDO STRAORDINARIO E ONERI DIVERSI	4.973,61	previsione di competenza	7.090,81	0,00	0,00	0,00
			<i>di cui già impegnato alla data odierna</i>		0,00	0,00	0,00
			<i>di cui fondo pluriennale vincolato</i>	0,00	0,00	0,00	0,00
			previsione di cassa	16.864,55	4.973,61		
	Cap. 1813.15 Cod. 01.10.1 Pdc U.1.01.01.01.004 FONDO PRODUTTIVITA' PERSONALE	219,49	previsione di competenza	59.956,10	38.300,00	76.600,00	76.600,00
			<i>di cui già impegnato alla data odierna</i>		0,00	0,00	0,00
			<i>di cui fondo pluriennale vincolato</i>	0,00	38.300,00	38.300,00	38.300,00
			previsione di cassa	85.905,90	219,49		
	Cap. 1813.5015 Cod. 01.10.1 Pdc U.1.10.02.01.001 FONDO PLURIENNALE VINCOLATO - FONDO PRODUTTIVITA' PERSONALE	0,00	previsione di competenza	0,00	38.300,00	38.300,00	38.300,00
			<i>di cui già impegnato alla data odierna</i>		0,00	0,00	0,00
			<i>di cui fondo pluriennale vincolato</i>	0,00	0,00	0,00	0,00
			previsione di cassa	0,00	0,00		
	Cap. 1814.6 Cod. 01.10.1 Pdc U.1.01.02.01.001 CONTRIBUTI PREVIDENZIALI/ASSICURATIVI SU FONDO STRAORDINARIO	1.269,66	previsione di competenza	1.773,55	0,00	0,00	0,00
			<i>di cui già impegnato alla data odierna</i>		0,00	0,00	0,00
			<i>di cui fondo pluriennale vincolato</i>	0,00	0,00	0,00	0,00
			previsione di cassa	4.244,40	1.269,66		
	Cap. 1814.7 Cod. 01.10.1 Pdc U.1.01.02.01.001 CONTRIBUTI PREVIDENZIALI/ASSICURATIVI SU FONDO PRODUTTIVITA'	924,47	previsione di competenza	15.495,30	9.600,00	19.200,00	19.200,00
			<i>di cui già impegnato alla data odierna</i>		0,00	0,00	0,00
			<i>di cui fondo pluriennale vincolato</i>	0,00	9.600,00	9.600,00	9.600,00
			previsione di cassa	23.342,18	924,47		
	Cap. 1814.5007 Cod. 01.10.1 Pdc U.1.10.02.01.001 FONDO PLURIENNALE VINCOLATO - CONTRIBUTI PREVIDENZIALI/ASSICURATIVI SU FONDO PRODUTTIVITA'	0,00	previsione di competenza	0,00	9.600,00	9.600,00	9.600,00
			<i>di cui già impegnato alla data odierna</i>		0,00	0,00	0,00
			<i>di cui fondo pluriennale vincolato</i>	0,00	0,00	0,00	0,00
			previsione di cassa	0,00	0,00		



CITTA' DI CASTEL MAGGIORE PROVINCIA DI BOLOGNA

BILANCIO DI PREVISIONE

PEG - PARTE SPESA per Centro di Responsabilità (Procedimento) - Solo con importi - Anno 2017 (risultante)

MISSIONE, PROGRAMMA, TITOLO	DENOMINAZIONE	RESIDUI PRESUNTI AL TERMINE DEL 2016		PREVISIONI DEFINITIVE DEL 2016	PREVISIONI ANNO		
					2017	2018	2019
	Cap. 1815.11 Cod. 01.10.1 Pdc U.1.01.01.01.004 INDENNITA' DI RISCHIO - SALARIO ACCESSORIO	0,00	previsione di competenza <i>di cui già impegnato alla data odierna</i> <i>di cui fondo pluriennale vincolato</i>	0,00	0,00 0,00 0,00	0,00 0,00 0,00	0,00 0,00 0,00
			previsione di cassa	1.125,40	0,00		
	Cap. 1815.21 Cod. 01.10.1 Pdc U.1.01.02.01.001 SALARIO ACCESSORIO ONERI - INDENNITA' DI RISCHIO	0,00	previsione di competenza <i>di cui già impegnato alla data odierna</i> <i>di cui fondo pluriennale vincolato</i>	0,00	0,00 0,00 0,00	0,00 0,00 0,00	0,00 0,00 0,00
			previsione di cassa	297,33	0,00		
	Cap. 1817.35 Cod. 01.10.1 Pdc U.1.01.02.02.004 PENSIONI ED INTEGRAZIONI TRATTAMENTO DI QUIESCENZA A CARICO COMUNE	5.092,25	previsione di competenza <i>di cui già impegnato alla data odierna</i> <i>di cui fondo pluriennale vincolato</i>	0,00	0,00 0,00 0,00	0,00 0,00 0,00	0,00 0,00 0,00
			previsione di cassa	56.850,00	5.092,25		
	Cap. 1889.611 Cod. 01.10.1 Pdc U.1.02.01.01.001 I.R.A.P. SU FONDO STRAORDINARIO PERSONALE DIPENDENTE	424,24	previsione di competenza <i>di cui già impegnato alla data odierna</i> <i>di cui fondo pluriennale vincolato</i>	604,20	0,00 0,00 0,00	0,00 0,00 0,00	0,00 0,00 0,00
			previsione di cassa	1.435,03	424,24		
	Cap. 1889.613 Cod. 01.10.1 Pdc U.1.02.01.01.001 I.R.A.P. SU FONDO DI PRODUTTIVITA' PERSONALE DIPENDENTE	279,43	previsione di competenza <i>di cui già impegnato alla data odierna</i> <i>di cui fondo pluriennale vincolato</i>	5.307,63	3.250,00 0,00 3.250,00	6.500,00 0,00 3.250,00	6.500,00 0,00 3.250,00
			previsione di cassa	10.891,59	279,43		
	Cap. 1889.615 Cod. 01.10.1 Pdc U.1.02.01.01.001 SALARIO ACCESSORIO IRAP - INDENNITA' DIVERSE	83,84	previsione di competenza <i>di cui già impegnato alla data odierna</i> <i>di cui fondo pluriennale vincolato</i>	248,00	0,00 0,00 0,00	0,00 0,00 0,00	0,00 0,00 0,00
			previsione di cassa	592,57	83,84		
	Cap. 1889.5613 Cod. 01.10.1 Pdc U.1.10.02.01.001 FONDO PLURIENNALE VINCOLATO - I.R.A.P. SU FONDO DI PRODUTTIVITA' PERSONALE DIPENDENTE	0,00	previsione di competenza <i>di cui già impegnato alla data odierna</i> <i>di cui fondo pluriennale vincolato</i>	0,00	3.250,00 0,00 0,00	3.250,00 0,00 0,00	3.250,00 0,00 0,00
			previsione di cassa	0,00	0,00		



CITTA' DI CASTEL MAGGIORE PROVINCIA DI BOLOGNA

BILANCIO DI PREVISIONE

PEG - PARTE SPESA per Centro di Responsabilità (Procedimento) - Solo con importi - Anno 2017 (risultante)

MISSIONE, PROGRAMMA, TITOLO	DENOMINAZIONE	RESIDUI PRESUNTI AL TERMINE DEL 2016		PREVISIONI DEFINITIVE DEL 2016	PREVISIONI ANNO			
					2017	2018	2019	
Totale Programma	10	Risorse umane	13.266,99	previsione di competenza	90.475,59	51.150,00	102.300,00	102.300,00
				<i>di cui già impegnato alla data odierna</i>		42.014,56	0,00	0,00
				di cui fondo pluriennale	0,00	51.150,00	51.150,00	51.150,00
				previsione di cassa	201.548,95	13.266,99		
0111 Programma	11	Altri servizi generali						
0111 Programma	11	Altri servizi generali						
Titolo 1		SPESE CORRENTI	43.556,74	previsione di competenza	193.528,00	222.466,00	228.293,00	228.293,00
				<i>di cui già impegnato alla data odierna</i>		7.850,00	0,00	0,00
				<i>di cui fondo pluriennale vincolato</i>	0,00	5.827,00	5.827,00	5.827,00
				previsione di cassa	199.517,11	257.153,68		
		Cap. 1801.1 Cod. 01.11.1 Pdc U.1.01.01.01.002 RETRIBUZIONI AL PERSONALE DI RUOLO - URP	16.455,61	previsione di competenza	111.400,00	151.681,00	151.681,00	151.681,00
				<i>di cui già impegnato alla data odierna</i>		0,00	0,00	0,00
				<i>di cui fondo pluriennale vincolato</i>	0,00	0,00	0,00	0,00
				previsione di cassa	111.400,00	168.136,61		
		Cap. 1802.4 Cod. 01.11.1 Pdc U.1.01.02.01.001 CONTRIBUTI PREVIDENZIALI E ASSISTENZIALI - URP	7.099,17	previsione di competenza	31.100,00	42.792,00	42.792,00	42.792,00
				<i>di cui già impegnato alla data odierna</i>		0,00	0,00	0,00
				<i>di cui fondo pluriennale vincolato</i>	0,00	0,00	0,00	0,00
				previsione di cassa	31.100,00	47.613,03		
		Cap. 1803.8 Cod. 01.11.1 Pdc U.1.01.01.01.004 IPR RETRIBUZIONE - SALARIO ACCESSORIO - SERVIZIO URP	318,75	previsione di competenza	4.750,00	1.953,00	3.906,00	3.906,00
				<i>di cui già impegnato alla data odierna</i>		0,00	0,00	0,00
				<i>di cui fondo pluriennale vincolato</i>	0,00	1.953,00	1.953,00	1.953,00
				previsione di cassa	7.000,00	318,75		
		Cap. 1803.9 Cod. 01.11.1 Pdc U.1.01.02.01.001 IPR ONERI - SALARIO ACCESSORIO - SERVIZIO URP	125,36	previsione di competenza	1.235,00	465,00	930,00	930,00
				<i>di cui già impegnato alla data odierna</i>		0,00	0,00	0,00
				<i>di cui fondo pluriennale vincolato</i>	0,00	465,00	465,00	465,00
				previsione di cassa	1.820,00	125,36		



CITTA' DI CASTEL MAGGIORE PROVINCIA DI BOLOGNA

BILANCIO DI PREVISIONE

PEG - PARTE SPESA per Centro di Responsabilità (Procedimento) - Solo con importi - Anno 2017 (risultante)

MISSIONE, PROGRAMMA, TITOLO	DENOMINAZIONE	RESIDUI PRESUNTI AL TERMINE DEL 2016		PREVISIONI DEFINITIVE DEL 2016	PREVISIONI ANNO	PREVISIONI ANNO	PREVISIONI ANNO
					2017	2018	2019
	Cap. 1803.5008 Cod. 01.11.1 Pdc U.1.10.02.01.001 FONDO PLURIENNALE VINCOLATO - IPR RETRIBUZIONE - SALARIO ACCESSORIO - SERVIZIO URP	0,00	previsione di competenza <i>di cui già impegnato alla data odierna</i> <i>di cui fondo pluriennale vincolato</i> previsione di cassa	0,00	1.953,00 0,00 0,00 0,00	1.953,00 0,00 0,00 0,00	1.953,00 0,00 0,00 0,00
	Cap. 1803.5009 Cod. 01.11.1 Pdc U.1.10.02.01.001 FONDO PLURIENNALE VINCOLATO - IPR ONERI - SALARIO ACCESSORIO - SERVIZIO URP	0,00	previsione di competenza <i>di cui già impegnato alla data odierna</i> <i>di cui fondo pluriennale vincolato</i> previsione di cassa	0,00	465,00 0,00 0,00 0,00	465,00 0,00 0,00 0,00	465,00 0,00 0,00 0,00
	Cap. 1815.12 Cod. 01.11.1 Pdc U.1.01.01.01.004 INDENNITA' DI MANEGGIO VALORI - SALARIO ACCESSORIO - SERVIZIO URP	596,90	previsione di competenza <i>di cui già impegnato alla data odierna</i> <i>di cui fondo pluriennale vincolato</i> previsione di cassa	5.500,00	2.000,00 0,00 2.000,00 8.000,00	4.000,00 0,00 2.000,00 596,90	4.000,00 0,00 2.000,00 0,00
	Cap. 1815.13 Cod. 01.11.1 Pdc U.1.01.01.01.004 INDENNITA' DI DISAGIO - SALARIO ACCESSORIO - SERVIZI URP	0,00	previsione di competenza <i>di cui già impegnato alla data odierna</i> <i>di cui fondo pluriennale vincolato</i> previsione di cassa	450,00	450,00 0,00 450,00 450,00	900,00 0,00 450,00 0,00	900,00 0,00 450,00 0,00
	Cap. 1815.14 Cod. 01.11.1 Pdc U.1.01.01.01.003 STRAORDINARIO - SALARIO ACCESSORIO - SERVIZIO URP	265,00	previsione di competenza <i>di cui già impegnato alla data odierna</i> <i>di cui fondo pluriennale vincolato</i> previsione di cassa	265,00	265,00 0,00 0,00 265,00	265,00 0,00 0,00 530,00	265,00 0,00 0,00 0,00
	Cap. 1815.15 Cod. 01.11.1 Pdc U.1.01.01.01.004 INDENNITA' D' ANAGRAFE - SALARIO ACCESSORIO - SERVIZI URP	625,96	previsione di competenza <i>di cui già impegnato alla data odierna</i> <i>di cui fondo pluriennale vincolato</i> previsione di cassa	1.500,00	1.200,00 0,00 0,00 1.500,00	1.200,00 0,00 0,00 1.825,96	1.200,00 0,00 0,00 0,00
	Cap. 1815.18 Cod. 01.11.1 Pdc U.1.01.02.02.001 ASSEGNI FAMILIARI - SALARIO ACCESSORIO - SERVIZIO URP	78,27	previsione di competenza <i>di cui già impegnato alla data odierna</i> <i>di cui fondo pluriennale vincolato</i> previsione di cassa	930,00	930,00 0,00 0,00 930,00	930,00 0,00 0,00 1.008,27	930,00 0,00 0,00 0,00



CITTA' DI CASTEL MAGGIORE PROVINCIA DI BOLOGNA

BILANCIO DI PREVISIONE

PEG - PARTE SPESA per Centro di Responsabilità (Procedimento) - Solo con importi - Anno 2017 (risultante)

MISSIONE, PROGRAMMA, TITOLO	DENOMINAZIONE	RESIDUI PRESUNTI AL TERMINE DEL 2016		PREVISIONI DEFINITIVE DEL 2016	PREVISIONI ANNO	PREVISIONI ANNO	PREVISIONI ANNO
					2017	2018	2019
	Cap. 1815.20 Cod. 01.11.1 Pdc U.1.01.02.01.001 ONERI SU FRUIZIONE BUONI PASTO - SALARIO ACCESSORIO - SERVIZIO URP	18,10	previsione di competenza <i>di cui già impegnato alla data odierna</i> <i>di cui fondo pluriennale vincolato</i> previsione di cassa	25,00 25,00	25,00 25,00	25,00 25,00	25,00 25,00
	Cap. 1815.22 Cod. 01.11.1 Pdc U.1.01.02.01.001 ONERI INDENNITA' DI MANEGGIO VALORI - SALARIO ACCESSORIO - SERVIZIO URP	155,06	previsione di competenza <i>di cui già impegnato alla data odierna</i> <i>di cui fondo pluriennale vincolato</i> previsione di cassa	1.338,00 1.946,00	476,00 155,06	952,00 476,00	952,00 476,00
	Cap. 1815.23 Cod. 01.11.1 Pdc U.1.01.02.01.001 ONERI INDENNITA' DI DISAGIO - SALARIO ACCESSORIO - SERVIZIO URP	0,00	previsione di competenza <i>di cui già impegnato alla data odierna</i> <i>di cui fondo pluriennale vincolato</i> previsione di cassa	110,00 110,00	108,00 0,00	216,00 108,00	216,00 108,00
	Cap. 1815.24 Cod. 01.11.1 Pdc U.1.01.02.01.001 ONERI STRAORDINARIO - SALARIO ACCESSORIO - SERVIZIO URP	64,00	previsione di competenza <i>di cui già impegnato alla data odierna</i> <i>di cui fondo pluriennale vincolato</i> previsione di cassa	70,00 70,00	70,00 134,00	70,00 0,00	70,00 0,00
	Cap. 1815.25 Cod. 01.11.1 Pdc U.1.01.02.01.001 ONERI INDENNITA' D' ANAGRAFE - SALARIO ACCESSORIO - SERVIZIO URP	164,09	previsione di competenza <i>di cui già impegnato alla data odierna</i> <i>di cui fondo pluriennale vincolato</i> previsione di cassa	370,00 370,00	300,00 446,24	300,00 0,00	300,00 0,00
	Cap. 1815.5012 Cod. 01.11.1 Pdc U.1.10.02.01.001 FONDO PLURIENNALE VINCOLATO - INDENNITA' DI MANEGGIO VALORI - SALARIO ACCESSORIO - SERVIZIO URP	0,00	previsione di competenza <i>di cui già impegnato alla data odierna</i> <i>di cui fondo pluriennale vincolato</i> previsione di cassa	0,00 0,00	2.000,00 0,00	2.000,00 0,00	2.000,00 0,00
	Cap. 1815.5013 Cod. 01.11.1 Pdc U.1.10.02.01.001 FPV INDENNITA' DI DISAGIO - SALARIO ACCESSORIO - SERVIZI URP	0,00	previsione di competenza <i>di cui già impegnato alla data odierna</i> <i>di cui fondo pluriennale vincolato</i> previsione di cassa	0,00 0,00	450,00 0,00	450,00 0,00	450,00 0,00



CITTA' DI CASTEL MAGGIORE PROVINCIA DI BOLOGNA

BILANCIO DI PREVISIONE

PEG - PARTE SPESA per Centro di Responsabilità (Procedimento) - Solo con importi - Anno 2017 (risultante)

MISSIONE, PROGRAMMA, TITOLO	DENOMINAZIONE	RESIDUI PRESUNTI AL TERMINE DEL 2016		PREVISIONI DEFINITIVE DEL 2016	PREVISIONI ANNO		
					2017	2018	2019
	Cap. 1815.5022 Cod. 01.11.1 Pdc U.1.10.02.01.001 FONDO PLURIENNALE VINCOLATO - ONERI INDENNITA' DI MANEGGIO VALORI - SALARIO ACCESSORIO - SERVIZIO URP	0,00	previsione di competenza <i>di cui già impegnato alla data odierna</i> <i>di cui fondo pluriennale vincolato</i> previsione di cassa	0,00	476,00 0,00 0,00 0,00	476,00 0,00 0,00 0,00	476,00 0,00 0,00 0,00
	Cap. 1815.5023 Cod. 01.11.1 Pdc U.1.10.02.01.001 FPV ONERI INDENNITA' DI DISAGIO - SALARIO ACCESSORIO - SERVIZIO URP	0,00	previsione di competenza <i>di cui già impegnato alla data odierna</i> <i>di cui fondo pluriennale vincolato</i> previsione di cassa	0,00	108,00 0,00 0,00 0,00	108,00 0,00 0,00 0,00	108,00 0,00 0,00 0,00
	Cap. 1819.99 Cod. 01.11.1 Pdc U.1.09.01.01.001 RIMBORSO SPESE PER PERSONALE COMANDATO O DISTACCATO C/O ALTRA AMMINISTRAZIONE - SERVIZIO URP	15.280,00	previsione di competenza <i>di cui già impegnato alla data odierna</i> <i>di cui fondo pluriennale vincolato</i> previsione di cassa	24.217,00	6.100,00 0,00 0,00 24.217,00	6.100,00 0,00 0,00 21.380,00	6.100,00 0,00 0,00 0,00
	Cap. 1887.611 Cod. 01.11.1 Pdc U.1.02.01.01.001 I.R.A.P. SU RETRIBUZIONI - URP	2.219,00	previsione di competenza <i>di cui già impegnato alla data odierna</i> <i>di cui fondo pluriennale vincolato</i> previsione di cassa	9.620,00	13.136,00 0,00 0,00 9.666,11	13.136,00 0,00 0,00 14.639,54	13.136,00 0,00 0,00 0,00
	Cap. 1887.620 Cod. 01.11.1 Pdc U.1.02.01.01.001 IRAP SU BUONI PASTO - SALARIO ACCESSORIO - SERVIZIO URP	7,52	previsione di competenza <i>di cui già impegnato alla data odierna</i> <i>di cui fondo pluriennale vincolato</i> previsione di cassa	10,00	10,00 0,00 0,00 10,00	10,00 0,00 0,00 11,40	10,00 0,00 0,00 0,00
	Cap. 1887.622 Cod. 01.11.1 Pdc U.1.02.01.01.001 IRAP SU INDENNITA' DI MANEGGIO VALORI - SALARIO ACCESSORIO - SERVIZIO URP	0,00	previsione di competenza <i>di cui già impegnato alla data odierna</i> <i>di cui fondo pluriennale vincolato</i> previsione di cassa	255,00	170,00 0,00 0,00 255,00	340,00 0,00 170,00 0,00	340,00 0,00 170,00 0,00
	Cap. 1887.623 Cod. 01.11.1 Pdc U.1.02.01.01.001 IRAP SU INDENNITA' DI DISAGIO - SALARIO ACCESSORIO - SERVIZIO URP	0,00	previsione di competenza <i>di cui già impegnato alla data odierna</i> <i>di cui fondo pluriennale vincolato</i> previsione di cassa	15,00	39,00 0,00 0,00 15,00	78,00 0,00 39,00 0,00	78,00 0,00 39,00 0,00



CITTA' DI CASTEL MAGGIORE PROVINCIA DI BOLOGNA

BILANCIO DI PREVISIONE

PEG - PARTE SPESA per Centro di Responsabilità (Procedimento) - Solo con importi - Anno 2017 (risultante)

MISSIONE, PROGRAMMA, TITOLO	DENOMINAZIONE	RESIDUI PRESUNTI AL TERMINE DEL 2016		PREVISIONI DEFINITIVE DEL 2016	PREVISIONI ANNO		
					2017	2018	2019
	Cap. 1887.624 Cod. 01.11.1 Pdc U.1.02.01.01.001 IRAP SU STRAORDINARIO - SALARIO ACCESSORIO - SERVIZIO URP	23,00	previsione di competenza <i>di cui già impegnato alla data odierna</i> <i>di cui fondo pluriennale vincolato</i>	25,00 0,00	25,00 0,00	25,00 0,00	25,00 0,00
	Cap. 1887.625 Cod. 01.11.1 Pdc U.1.02.01.01.001 IRAP SU INDENNITA' D' ANAGRAFE - SALARIO ACCESSORIO - SERVIZIO URP	60,95	previsione di competenza <i>di cui già impegnato alla data odierna</i> <i>di cui fondo pluriennale vincolato</i>	130,00 0,00	105,00 0,00	105,00 0,00	105,00 0,00
	Cap. 1887.5622 Cod. 01.11.1 Pdc U.1.10.02.01.001 FPV IRAP SU INDENNITA' DI MANEGGIO VALORI - SALARIO ACCESSORIO - SERVIZIO URP	0,00	previsione di competenza <i>di cui già impegnato alla data odierna</i> <i>di cui fondo pluriennale vincolato</i>	0,00 0,00	170,00 0,00	170,00 0,00	170,00 0,00
	Cap. 1887.5623 Cod. 01.11.1 Pdc U.1.10.02.01.001 FPV IRAP SU INDENNITA' DI DISAGIO - SALARIO ACCESSORIO - SERVIZIO URP	0,00	previsione di competenza <i>di cui già impegnato alla data odierna</i> <i>di cui fondo pluriennale vincolato</i>	0,00 0,00	39,00 0,00	39,00 0,00	39,00 0,00
	Cap. 1890.615 Cod. 01.11.1 Pdc U.1.02.01.01.001 IPR IRAP - SALARIO ACCESSORIO - SERVIZIO URP	0,00	previsione di competenza <i>di cui già impegnato alla data odierna</i> <i>di cui fondo pluriennale vincolato</i>	213,00 0,00	166,00 166,00	332,00 166,00	332,00 166,00
	Cap. 1890.5615 Cod. 01.11.1 Pdc U.1.10.02.01.001 FPV IPR IRAP - SALARIO ACCESSORIO - SERVIZIO URP	0,00	previsione di competenza <i>di cui già impegnato alla data odierna</i> <i>di cui fondo pluriennale vincolato</i>	0,00 0,00	166,00 0,00	166,00 0,00	166,00 0,00
Totale Programma	11 Altri servizi generali	43.556,74	previsione di competenza <i>di cui già impegnato alla data odierna</i> di cui fondo pluriennale previsione di cassa	193.528,00 0,00	222.466,00 5.827,00	228.293,00 5.827,00	228.293,00 5.827,00



CITTA' DI CASTEL MAGGIORE PROVINCIA DI BOLOGNA

BILANCIO DI PREVISIONE

PEG - PARTE SPESA per Centro di Responsabilità (Procedimento) - Solo con importi - Anno 2017 (risultante)

MISSIONE, PROGRAMMA, TITOLO	DENOMINAZIONE	RESIDUI PRESUNTI AL TERMINE DEL 2016		PREVISIONI DEFINITIVE DEL 2016	PREVISIONI ANNO	PREVISIONI ANNO	PREVISIONI ANNO	
					2017	2018	2019	
TOTALE MISSIONE	1	Servizi istituzionali e generali e di gestione	325.948,68	previsione di competenza <i>di cui già impegnato alla data odierna</i> di cui fondo pluriennale previsione di cassa	1.727.960,59 125.467,56 0,00 1.847.233,08	1.654.413,00 0,00 75.753,00 1.877.725,28	1.730.166,00 0,00 75.753,00 1.730.166,00	1.730.166,00 0,00 75.753,00 1.730.166,00
MISSIONE	4	Istruzione e diritto allo studio						
0406 Programma	06	Servizi ausiliari all'istruzione						
MISSIONE	4	Istruzione e diritto allo studio						
0406 Programma	06	Servizi ausiliari all'istruzione						
Titolo 1		SPESE CORRENTI	0,00	previsione di competenza <i>di cui già impegnato alla data odierna</i> <i>di cui fondo pluriennale vincolato</i> previsione di cassa	0,00 0,00 2.467,16	0,00 0,00 0,00	0,00 0,00 0,00	0,00 0,00 0,00
		Cap. 4501.1 Cod. 04.06.1 Pdc U.1.01.01.01.002 RETRIBUZIONI AL PERSONALE DI RUOLO - ASSISTENZA SCOLASTICA	0,00	previsione di competenza <i>di cui già impegnato alla data odierna</i> <i>di cui fondo pluriennale vincolato</i> previsione di cassa	0,00 0,00 2.315,00	0,00 0,00 0,00	0,00 0,00 0,00	0,00 0,00 0,00
		Cap. 4513.1 Cod. 04.06.1 Pdc U.1.01.01.01.002 RETRIBUZIONE PERSONALE DI RUOLO - DIRIGENTE SERVIZI ALLE PERSONE	0,00	previsione di competenza <i>di cui già impegnato alla data odierna</i> <i>di cui fondo pluriennale vincolato</i> previsione di cassa	0,00 0,00 132,91	0,00 0,00 0,00	0,00 0,00 0,00	0,00 0,00 0,00
		Cap. 4514.4 Cod. 04.06.1 Pdc U.1.01.02.01.001 ONERI ASSICURATIVI E ASSISTENZIALI - DIRIGENTE SERVIZI ALLE PERSONE	0,00	previsione di competenza <i>di cui già impegnato alla data odierna</i> <i>di cui fondo pluriennale vincolato</i> previsione di cassa	0,00 0,00 7,33	0,00 0,00 0,00	0,00 0,00 0,00	0,00 0,00 0,00
		Cap. 4589.611 Cod. 04.06.1 Pdc U.1.02.01.01.001 IRAP SU RETRIBUZIONE - DIRIGENTE SERVIZI ALLE PERSONE	0,00	previsione di competenza <i>di cui già impegnato alla data odierna</i> <i>di cui fondo pluriennale vincolato</i> previsione di cassa	0,00 0,00 11,92	0,00 0,00 0,00	0,00 0,00 0,00	0,00 0,00 0,00



CITTA' DI CASTEL MAGGIORE PROVINCIA DI BOLOGNA

BILANCIO DI PREVISIONE

PEG - PARTE SPESA per Centro di Responsabilità (Procedimento) - Solo con importi - Anno 2017 (risultante)

MISSIONE, PROGRAMMA, TITOLO	DENOMINAZIONE	RESIDUI PRESUNTI AL TERMINE DEL 2016		PREVISIONI DEFINITIVE DEL 2016	PREVISIONI ANNO		
					2017	2018	2019
Totale Programma	06 Servizi ausiliari all'istruzione	0,00	previsione di competenza	0,00	0,00	0,00	0,00
			<i>di cui già impegnato alla data odierna</i>		<i>0,00</i>	<i>0,00</i>	<i>0,00</i>
			di cui fondo pluriennale	0,00	0,00	0,00	0,00
			previsione di cassa	2.467,16	0,00		
TOTALE MISSIONE	4 Istruzione e diritto allo studio	0,00	previsione di competenza	0,00	0,00	0,00	0,00
			<i>di cui già impegnato alla data odierna</i>		<i>0,00</i>	<i>0,00</i>	<i>0,00</i>
			di cui fondo pluriennale	0,00	0,00	0,00	0,00
			previsione di cassa	2.467,16	0,00		
MISSIONE	5 Tutela e valorizzazione dei beni e attività culturali						
0502 Programma	02 Attività culturali e interventi diversi nel settore culturale						
MISSIONE	5 Tutela e valorizzazione dei beni e attività culturali						
0502 Programma	02 Attività culturali e interventi diversi nel settore culturale						
Titolo 1	SPESE CORRENTI	0,00	previsione di competenza	0,00	0,00	0,00	0,00
			<i>di cui già impegnato alla data odierna</i>		<i>0,00</i>	<i>0,00</i>	<i>0,00</i>
			di cui fondo pluriennale vincolato	0,00	0,00	0,00	0,00
			previsione di cassa	38,90	0,00		
	Cap. 5103.8 Cod. 05.02.1 Pdc U.1.01.01.01.004 IPR RETRIBUZIONE - SALARIO ACCESSORIO	0,00	previsione di competenza	0,00	0,00	0,00	0,00
			<i>di cui già impegnato alla data odierna</i>		<i>0,00</i>	<i>0,00</i>	<i>0,00</i>
			di cui fondo pluriennale vincolato	0,00	0,00	0,00	0,00
			previsione di cassa	6,68	0,00		
	Cap. 5103.9 Cod. 05.02.1 Pdc U.1.01.02.01.001 IPR ONERI - SALARIO ACCESSORIO	0,00	previsione di competenza	0,00	0,00	0,00	0,00
			<i>di cui già impegnato alla data odierna</i>		<i>0,00</i>	<i>0,00</i>	<i>0,00</i>
			di cui fondo pluriennale vincolato	0,00	0,00	0,00	0,00
			previsione di cassa	32,22	0,00		
Totale Programma	02 Attività culturali e interventi diversi nel settore culturale	0,00	previsione di competenza	0,00	0,00	0,00	0,00
			<i>di cui già impegnato alla data odierna</i>		<i>0,00</i>	<i>0,00</i>	<i>0,00</i>
			di cui fondo pluriennale	0,00	0,00	0,00	0,00
			previsione di cassa	38,90	0,00		



CITTA' DI CASTEL MAGGIORE PROVINCIA DI BOLOGNA

BILANCIO DI PREVISIONE

PEG - PARTE SPESA per Centro di Responsabilità (Procedimento) - Solo con importi - Anno 2017 (risultante)

MISSIONE, PROGRAMMA, TITOLO	DENOMINAZIONE	RESIDUI PRESUNTI AL TERMINE DEL 2016		PREVISIONI DEFINITIVE DEL 2016	PREVISIONI ANNO	PREVISIONI ANNO	PREVISIONI ANNO
					2017	2018	2019
TOTALE MISSIONE	5 Tutela e valorizzazione dei beni e attività culturali	0,00	previsione di competenza	0,00	0,00	0,00	0,00
			<i>di cui già impegnato alla data odierna</i>		0,00	0,00	0,00
			<i>di cui fondo pluriennale</i>	0,00	0,00	0,00	0,00
			previsione di cassa	38,90	0,00		
MISSIONE	8 Assetto del territorio ed edilizia abitativa						
0801 Programma	01 Urbanistica e assetto del territorio						
MISSIONE	8 Assetto del territorio ed edilizia abitativa						
0801 Programma	01 Urbanistica e assetto del territorio						
Titolo 1	SPESA CORRENTI	17.384,39	previsione di competenza	112.825,26	109.518,00	109.518,00	109.518,00
			<i>di cui già impegnato alla data odierna</i>		2.455,00	0,00	0,00
			<i>di cui fondo pluriennale vincolato</i>	0,00	0,00	0,00	0,00
			previsione di cassa	124.951,04	124.487,29		
	Cap. 9101.1 Cod. 08.01.1 Pdc U.1.01.01.01.002 RETRIBUZIONI AL PERSONALE DI RUOLO - SERVIZIO URBANISTICA	3.417,50	previsione di competenza	21.655,00	21.855,00	21.855,00	21.855,00
			<i>di cui già impegnato alla data odierna</i>		0,00	0,00	0,00
			<i>di cui fondo pluriennale vincolato</i>	0,00	0,00	0,00	0,00
			previsione di cassa	21.655,00	25.272,50		
	Cap. 9102.4 Cod. 08.01.1 Pdc U.1.01.02.01.001 CONTRIBUTI PREVIDENZIALI E ASSISTENZIALI - SERVIZIO URBANISTICA	1.641,93	previsione di competenza	6.839,00	6.839,00	6.839,00	6.839,00
			<i>di cui già impegnato alla data odierna</i>		0,00	0,00	0,00
			<i>di cui fondo pluriennale vincolato</i>	0,00	0,00	0,00	0,00
			previsione di cassa	6.839,00	7.990,42		
	Cap. 9103.8 Cod. 08.01.1 Pdc U.1.01.01.01.004 IPR RETRIBUZIONE - SALARIO ACCESSORIO - SERVIZIO URBANISTICA	107,88	previsione di competenza	1.875,00	0,00	0,00	0,00
			<i>di cui già impegnato alla data odierna</i>		0,00	0,00	0,00
			<i>di cui fondo pluriennale vincolato</i>	0,00	0,00	0,00	0,00
			previsione di cassa	3.750,00	107,88		
	Cap. 9103.9 Cod. 08.01.1 Pdc U.1.01.02.01.001 IPR ONERI - SALARIO ACCESSORIO - SERVIZIO URBANISTICA	79,43	previsione di competenza	500,00	0,00	0,00	0,00
			<i>di cui già impegnato alla data odierna</i>		0,00	0,00	0,00
			<i>di cui fondo pluriennale vincolato</i>	0,00	0,00	0,00	0,00
			previsione di cassa	1.000,00	79,43		



CITTA' DI CASTEL MAGGIORE PROVINCIA DI BOLOGNA

BILANCIO DI PREVISIONE

PEG - PARTE SPESA per Centro di Responsabilità (Procedimento) - Solo con importi - Anno 2017 (risultante)

MISSIONE, PROGRAMMA, TITOLO	DENOMINAZIONE	RESIDUI PRESUNTI AL TERMINE DEL 2016		PREVISIONI DEFINITIVE DEL 2016	PREVISIONI ANNO		
					2017	2018	2019
	Cap. 9113.2 Cod. 08.01.1 Pdc U.1.01.01.01.006 RETRIBUZIONI AL PERSONALE (T.D.) RESPONSABILE SETTORE EDILIZIA E URBANISTICA	5.305,69	previsione di competenza <i>di cui già impegnato alla data odierna</i> <i>di cui fondo pluriennale vincolato</i>	44.771,00	44.471,00 0,00 0,00	44.471,00 0,00 0,00	44.471,00 0,00 0,00
			previsione di cassa	44.771,00	49.776,69		
	Cap. 9113.16 Cod. 08.01.1 Pdc U.1.01.01.01.008 INDENNITA' DI POSIZIONE (T.D.) - RESPONSABILE SETTORE EDILIZIA E URBANISTICA	1.511,54	previsione di competenza <i>di cui già impegnato alla data odierna</i> <i>di cui fondo pluriennale vincolato</i>	9.873,00	9.813,00 0,00 0,00	9.813,00 0,00 0,00	9.813,00 0,00 0,00
			previsione di cassa	9.873,00	11.324,54		
	Cap. 9114.3 Cod. 08.01.1 Pdc U.1.01.01.01.008 RISULTATO ANNO PRECEDENTE (T.D.) - SALARIO ACCESSORIO - RESPONSABILE SETTORE EDILIZIA E URBANISTICA	15,00	previsione di competenza <i>di cui già impegnato alla data odierna</i> <i>di cui fondo pluriennale vincolato</i>	2.455,00	2.455,00 2.455,00 0,00	2.455,00 0,00 0,00	2.455,00 0,00 0,00
			previsione di cassa	2.455,00	2.470,00		
	Cap. 9114.5 Cod. 08.01.1 Pdc U.1.01.02.01.001 ONERI SU RETRIBUZIONI AL PERSONALE (T.D.) RESPONSABILE SETTORE EDILIZIA E URBANISTICA	3.432,09	previsione di competenza <i>di cui già impegnato alla data odierna</i> <i>di cui fondo pluriennale vincolato</i>	17.079,00	17.079,00 0,00 0,00	17.079,00 0,00 0,00	17.079,00 0,00 0,00
			previsione di cassa	17.660,00	19.179,87		
	Cap. 9115.14 Cod. 08.01.1 Pdc U.1.01.01.01.003 STRAORDINARIO - SALARIO ACCESSORIO - SERVIZIO URBANISTICA	141,00	previsione di competenza <i>di cui già impegnato alla data odierna</i> <i>di cui fondo pluriennale vincolato</i>	142,00	142,00 0,00 0,00	142,00 0,00 0,00	142,00 0,00 0,00
			previsione di cassa	142,00	283,00		
	Cap. 9115.20 Cod. 08.01.1 Pdc U.1.01.02.01.001 ONERI SU FRUIZIONE BUONI PASTO - SALARIO ACCESSORIO - SERVIZIO URBANISTICA	20,87	previsione di competenza <i>di cui già impegnato alla data odierna</i> <i>di cui fondo pluriennale vincolato</i>	25,00	25,00 0,00 0,00	25,00 0,00 0,00	25,00 0,00 0,00
			previsione di cassa	25,00	45,87		
	Cap. 9115.24 Cod. 08.01.1 Pdc U.1.01.02.01.001 ONERI STRAORDINARIO - SALARIO ACCESSORIO - SERVIZIO URBANISTICA	34,00	previsione di competenza <i>di cui già impegnato alla data odierna</i> <i>di cui fondo pluriennale vincolato</i>	37,00	37,00 0,00 0,00	37,00 0,00 0,00	37,00 0,00 0,00
			previsione di cassa	37,00	71,00		



CITTA' DI CASTEL MAGGIORE PROVINCIA DI BOLOGNA

BILANCIO DI PREVISIONE

PEG - PARTE SPESA per Centro di Responsabilità (Procedimento) - Solo con importi - Anno 2017 (risultante)

MISSIONE, PROGRAMMA, TITOLO	DENOMINAZIONE	RESIDUI PRESUNTI AL TERMINE DEL 2016		PREVISIONI DEFINITIVE DEL 2016	PREVISIONI ANNO		
					2017	2018	2019
	Cap. 9118.20 Cod. 08.01.1 Pdc U.1.01.02.01.001 ONERI SU FRUIZIONE BUONI PASTO (T.D.) - SALARIO ACCESSORIO - RESPONSABILE SETTORE EDILIZIA E URBANISTICA	107,30	previsione di competenza <i>di cui già impegnato alla data odierna</i> <i>di cui fondo pluriennale vincolato</i> previsione di cassa	125,00 0,00 125,00	125,00 0,00 232,30	125,00 0,00 0,00	125,00 0,00 0,00
	Cap. 9162.460 Cod. 08.01.1 Pdc U.1.01.01.01.002 TRASFERIMENTI A COMUNI PERSONALE COMANDATO - URBANISTICA ED EDILIZIA	75,12	previsione di competenza <i>di cui già impegnato alla data odierna</i> <i>di cui fondo pluriennale vincolato</i> previsione di cassa	75,12 0,00 1.955,12	0,00 0,00 75,12	0,00 0,00 0,00	0,00 0,00 0,00
	Cap. 9166.460 Cod. 08.01.1 Pdc U.1.01.01.01.002 TRASFERIMENTO AD UNIONI DI COMUNI PERSONALE IN COMANDO - SERVIZIO URBANISTICA	0,00	previsione di competenza <i>di cui già impegnato alla data odierna</i> <i>di cui fondo pluriennale vincolato</i> previsione di cassa	500,00 0,00 7.260,00	0,00 0,00 0,00	0,00 0,00 0,00	0,00 0,00 0,00
	Cap. 9187.611 Cod. 08.01.1 Pdc U.1.02.01.01.001 I.R.A.P. SU RETRIBUZIONI - SERVIZIO URBANISTICA	462,17	previsione di competenza <i>di cui già impegnato alla data odierna</i> <i>di cui fondo pluriennale vincolato</i> previsione di cassa	1.905,14 0,00 2.065,92	1.900,00 0,00 2.216,13	1.900,00 0,00 0,00	1.900,00 0,00 0,00
	Cap. 9187.620 Cod. 08.01.1 Pdc U.1.02.01.01.001 IRAP SU BUONI PASTO - SALARIO ACCESSORIO - SERVIZIO URBANISTICA	7,27	previsione di competenza <i>di cui già impegnato alla data odierna</i> <i>di cui fondo pluriennale vincolato</i> previsione di cassa	10,00 0,00 10,00	10,00 0,00 17,27	10,00 0,00 0,00	10,00 0,00 0,00
	Cap. 9187.624 Cod. 08.01.1 Pdc U.1.02.01.01.001 IRAP SU STRAORDINARIO - SALARIO ACCESSORIO - SERVIZIO URBANISTICA	12,00	previsione di competenza <i>di cui già impegnato alla data odierna</i> <i>di cui fondo pluriennale vincolato</i> previsione di cassa	12,00 0,00 12,00	12,00 0,00 24,00	12,00 0,00 0,00	12,00 0,00 0,00
	Cap. 9189.615 Cod. 08.01.1 Pdc U.1.02.01.01.001 IPR IRAP - SALARIO ACCESSORIO - SERVIZIO URBANISTICA	9,79	previsione di competenza <i>di cui già impegnato alla data odierna</i> <i>di cui fondo pluriennale vincolato</i> previsione di cassa	160,00 0,00 320,00	0,00 0,00 9,79	0,00 0,00 0,00	0,00 0,00 0,00



CITTA' DI CASTEL MAGGIORE PROVINCIA DI BOLOGNA

BILANCIO DI PREVISIONE

PEG - PARTE SPESA per Centro di Responsabilità (Procedimento) - Solo con importi - Anno 2017 (risultante)

MISSIONE, PROGRAMMA, TITOLO	DENOMINAZIONE	RESIDUI PRESUNTI AL TERMINE DEL 2016		PREVISIONI DEFINITIVE DEL 2016	PREVISIONI ANNO	PREVISIONI ANNO	PREVISIONI ANNO
					2017	2018	2019
	Cap. 9191.613 Cod. 08.01.1 Pdc U.1.02.01.01.001 IRAP SU RETRIBUZIONI AL PERSONALE (T.D.) RESPONSABILE SETTORE EDILIZIA E URBANISTICA	966,02	previsione di competenza <i>di cui già impegnato alla data odierna</i> <i>di cui fondo pluriennale vincolato</i>	4.742,00	4.710,00 0,00 0,00	4.710,00 0,00 0,00	4.710,00 0,00 0,00
	Cap. 9191.620 Cod. 08.01.1 Pdc U.1.02.01.01.001 IRAP SU BUONI PASTO (T.D.) - SALARIO ACCESSORIO - RESPONSABILE SETTORE EDILIZIA E URBANISTICA	37,79	previsione di competenza <i>di cui già impegnato alla data odierna</i> <i>di cui fondo pluriennale vincolato</i>	45,00	45,00 0,00 0,00	45,00 0,00 0,00	45,00 0,00 0,00
Totale Programma	01 Urbanistica e assetto del territorio	17.384,39	previsione di competenza <i>di cui già impegnato alla data odierna</i> di cui fondo pluriennale previsione di cassa	112.825,26	109.518,00 2.455,00 0,00 124.951,04	109.518,00 0,00 0,00 124.487,29	109.518,00 0,00 0,00 109.518,00
TOTALE MISSIONE	8 Assetto del territorio ed edilizia abitativa	17.384,39	previsione di competenza <i>di cui già impegnato alla data odierna</i> di cui fondo pluriennale previsione di cassa	112.825,26	109.518,00 2.455,00 0,00 124.951,04	109.518,00 0,00 0,00 124.487,29	109.518,00 0,00 0,00 109.518,00
MISSIONE	9 Sviluppo sostenibile e tutela del territorio e dell'ambiente						
0902 Programma	02 Tutela, valorizzazione e recupero ambientale						
MISSIONE	9 Sviluppo sostenibile e tutela del territorio e dell'ambiente						
0902 Programma	02 Tutela, valorizzazione e recupero ambientale						
Titolo 1	SPESE CORRENTI	23.212,13	previsione di competenza <i>di cui già impegnato alla data odierna</i> <i>di cui fondo pluriennale vincolato</i>	148.550,00	150.745,00 0,00 0,00	150.745,00 0,00 0,00	150.745,00 0,00 0,00
	Cap. 9601.1 Cod. 09.02.1 Pdc U.1.01.01.01.002 RETRIBUZIONI AL PERSONALE DI RUOLO - SERVIZIO PARCHI E GIARDINI	16.478,54	previsione di competenza <i>di cui già impegnato alla data odierna</i> <i>di cui fondo pluriennale vincolato</i>	106.200,00	107.630,00 0,00 0,00	107.630,00 0,00 0,00	107.630,00 0,00 0,00
			previsione di cassa	107.038,88	124.108,54		



CITTA' DI CASTEL MAGGIORE PROVINCIA DI BOLOGNA

BILANCIO DI PREVISIONE

PEG - PARTE SPESA per Centro di Responsabilità (Procedimento) - Solo con importi - Anno 2017 (risultante)

MISSIONE, PROGRAMMA, TITOLO	DENOMINAZIONE	RESIDUI PRESUNTI AL TERMINE DEL 2016		PREVISIONI DEFINITIVE DEL 2016	PREVISIONI ANNO		
					2017	2018	2019
	Cap. 9602.4 Cod. 09.02.1 Pdc U.1.01.02.01.001 CONTRIBUTI PREVIDENZIALI E ASSISTENZIALI - SERVIZIO PARCHI E GIARDINI	4.035,15	previsione di competenza <i>di cui già impegnato alla data odierna</i> <i>di cui fondo pluriennale vincolato</i>	30.850,00	31.550,00 0,00 0,00	31.550,00 0,00 0,00	31.550,00 0,00 0,00
	Cap. 9615.11 Cod. 09.02.1 Pdc U.1.01.01.01.004 INDENNITA' DI RISCHIO - SALARIO ACCESSORIO - SERVIZIO VIAMBIENTE	375,02	previsione di competenza <i>di cui già impegnato alla data odierna</i> <i>di cui fondo pluriennale vincolato</i>	990,00	990,00 0,00 0,00	990,00 0,00 0,00	990,00 0,00 0,00
	Cap. 9615.14 Cod. 09.02.1 Pdc U.1.01.01.01.003 STRAORDINARIO - SALARIO ACCESSORIO - SERVIZIO AMBIENTE	706,00	previsione di competenza <i>di cui già impegnato alla data odierna</i> <i>di cui fondo pluriennale vincolato</i>	710,00	710,00 0,00 0,00	710,00 0,00 0,00	710,00 0,00 0,00
	Cap. 9615.20 Cod. 09.02.1 Pdc U.1.01.02.01.001 ONERI SU FRUIZIONE BUONI PASTO - SALARIO ACCESSORIO - SERVIZIO AMBIENTE	37,60	previsione di competenza <i>di cui già impegnato alla data odierna</i> <i>di cui fondo pluriennale vincolato</i>	70,00	70,00 0,00 0,00	70,00 0,00 0,00	70,00 0,00 0,00
	Cap. 9615.21 Cod. 09.02.1 Pdc U.1.01.02.01.001 ONERI INDENNITA' DI RISCHIO - SALARIO ACCESSORIO - SERVIZIO VIAMBIENTE	108,05	previsione di competenza <i>di cui già impegnato alla data odierna</i> <i>di cui fondo pluriennale vincolato</i>	240,00	240,00 0,00 0,00	240,00 0,00 0,00	240,00 0,00 0,00
	Cap. 9615.24 Cod. 09.02.1 Pdc U.1.01.02.01.001 ONERI STRAORDINARIO - SALARIO ACCESSORIO - SERVIZIO AMBIENTE	169,00	previsione di competenza <i>di cui già impegnato alla data odierna</i> <i>di cui fondo pluriennale vincolato</i>	185,00	185,00 0,00 0,00	185,00 0,00 0,00	185,00 0,00 0,00
	Cap. 9688.611 Cod. 09.02.1 Pdc U.1.02.01.01.001 I.R.A.P. SU RETRIBUZIONI - SERVIZIO PARCHI E GIARDINI	1.190,57	previsione di competenza <i>di cui già impegnato alla data odierna</i> <i>di cui fondo pluriennale vincolato</i>	9.130,00	9.200,00 0,00 0,00	9.200,00 0,00 0,00	9.200,00 0,00 0,00
			previsione di cassa	9.399,82	10.666,19		



CITTA' DI CASTEL MAGGIORE PROVINCIA DI BOLOGNA

BILANCIO DI PREVISIONE

PEG - PARTE SPESA per Centro di Responsabilità (Procedimento) - Solo con importi - Anno 2017 (risultante)

MISSIONE, PROGRAMMA, TITOLO	DENOMINAZIONE	RESIDUI PRESUNTI AL TERMINE DEL 2016		PREVISIONI DEFINITIVE DEL 2016	PREVISIONI ANNO		
					2017	2018	2019
	Cap. 9688.620 Cod. 09.02.1 Pdc U.1.02.01.01.001 IRAP SU BUONI PASTO - SALARIO ACCESSORIO - SERVIZIO GENERALE	12,93	previsione di competenza <i>di cui già impegnato alla data odierna</i> <i>di cui fondo pluriennale vincolato</i>	25,00	25,00 0,00 0,00	25,00 0,00 0,00	25,00 0,00 0,00
	Cap. 9688.621 Cod. 09.02.1 Pdc U.1.02.01.01.001 IRAP SU INDENNITA' DI RISCHIO - SALARIO ACCESSORIO - SERVIZIO AMBIENTE	39,27	previsione di competenza <i>di cui già impegnato alla data odierna</i> <i>di cui fondo pluriennale vincolato</i>	85,00	85,00 0,00 0,00	85,00 0,00 0,00	85,00 0,00 0,00
	Cap. 9688.624 Cod. 09.02.1 Pdc U.1.02.01.01.001 IRAP SU STRAORDINARIO - SALARIO ACCESSORIO - SERVIZIO AMBIENTE	60,00	previsione di competenza <i>di cui già impegnato alla data odierna</i> <i>di cui fondo pluriennale vincolato</i>	65,00	60,00 0,00 0,00	60,00 0,00 0,00	60,00 0,00 0,00
Totale Programma	02 Tutela, valorizzazione e recupero ambientale	23.212,13	previsione di competenza <i>di cui già impegnato alla data odierna</i> di cui fondo pluriennale previsione di cassa	148.550,00	150.745,00 <i>0,00</i> 0,00 120,00	150.745,00 <i>0,00</i> 0,00 174.812,30	150.745,00 <i>0,00</i> 0,00 150.745,00
0904 Programma	04 Servizio idrico integrato						
0904 Programma	04 Servizio idrico integrato						
Titolo 1	SPESE CORRENTI	0,00	previsione di competenza <i>di cui già impegnato alla data odierna</i> <i>di cui fondo pluriennale vincolato</i>	0,00	0,00 0,00 0,00	0,00 0,00 0,00	0,00 0,00 0,00
	Cap. 9488.611 Cod. 09.04.1 Pdc U.1.02.01.01.001 IRAP - SERVIZIO IDRICO	0,00	previsione di competenza <i>di cui già impegnato alla data odierna</i> <i>di cui fondo pluriennale vincolato</i>	0,00	0,00 0,00 0,00	0,00 0,00 0,00	0,00 0,00 0,00
			previsione di cassa	5,13	0,00	0,00	0,00
			previsione di competenza <i>di cui già impegnato alla data odierna</i> <i>di cui fondo pluriennale vincolato</i>	0,00	0,00 0,00 0,00	0,00 0,00 0,00	0,00 0,00 0,00
			previsione di cassa	5,13	0,00	0,00	0,00



CITTA' DI CASTEL MAGGIORE PROVINCIA DI BOLOGNA

BILANCIO DI PREVISIONE

PEG - PARTE SPESA per Centro di Responsabilità (Procedimento) - Solo con importi - Anno 2017 (risultante)

MISSIONE, PROGRAMMA, TITOLO	DENOMINAZIONE	RESIDUI PRESUNTI AL TERMINE DEL 2016		PREVISIONI DEFINITIVE DEL 2016	PREVISIONI ANNO		
					2017	2018	2019
Totale Programma	04 Servizio idrico integrato	0,00	previsione di competenza	0,00	0,00	0,00	0,00
			<i>di cui già impegnato alla data odierna</i>		<i>0,00</i>	<i>0,00</i>	<i>0,00</i>
			<i>di cui fondo pluriennale</i>	<i>0,00</i>	<i>0,00</i>	<i>0,00</i>	<i>0,00</i>
			previsione di cassa	5,13	0,00		
TOTALE MISSIONE	9 Sviluppo sostenibile e tutela del territorio e dell'ambiente	23.212,13	previsione di competenza	148.550,00	150.745,00	150.745,00	150.745,00
			<i>di cui già impegnato alla data odierna</i>		<i>0,00</i>	<i>0,00</i>	<i>0,00</i>
			<i>di cui fondo pluriennale</i>	<i>0,00</i>	<i>0,00</i>	<i>0,00</i>	<i>0,00</i>
			previsione di cassa	149.855,54	174.812,30		
MISSIONE	10 Trasporti e diritto alla mobilità						
1005 Programma	05 Viabilità e infrastrutture stradali						
MISSIONE	10 Trasporti e diritto alla mobilità						
1005 Programma	05 Viabilità e infrastrutture stradali						
Titolo 1	SPESE CORRENTI	13.405,60	previsione di competenza	77.409,00	68.557,00	68.557,00	68.557,00
			<i>di cui già impegnato alla data odierna</i>		<i>0,00</i>	<i>0,00</i>	<i>0,00</i>
			<i>di cui fondo pluriennale vincolato</i>	<i>0,00</i>	<i>0,00</i>	<i>0,00</i>	<i>0,00</i>
			previsione di cassa	140.673,19	80.698,30		
	Cap. 8101.1 Cod. 10.05.1 Pdc U.1.01.01.01.002 RETRIBUZIONI AL PERSONALE DI RUOLO - SERVIZIO VIABILITA'	404,62	previsione di competenza	4.839,00	0,00	0,00	0,00
			<i>di cui già impegnato alla data odierna</i>		<i>0,00</i>	<i>0,00</i>	<i>0,00</i>
			<i>di cui fondo pluriennale vincolato</i>	<i>0,00</i>	<i>0,00</i>	<i>0,00</i>	<i>0,00</i>
			previsione di cassa	4.839,00	404,62		
	Cap. 8102.4 Cod. 10.05.1 Pdc U.1.01.02.01.001 CONTRIBUTI PREVIDENZIALI E ASSISTENZIALI - SERVIZIO VIABILITA'	660,96	previsione di competenza	2.037,00	0,00	0,00	0,00
			<i>di cui già impegnato alla data odierna</i>		<i>0,00</i>	<i>0,00</i>	<i>0,00</i>
			<i>di cui fondo pluriennale vincolato</i>	<i>0,00</i>	<i>0,00</i>	<i>0,00</i>	<i>0,00</i>
			previsione di cassa	2.037,00	660,96		
	Cap. 8110.1 Cod. 10.05.1 Pdc U.1.01.01.01.002 RETRIBUZIONI AL PERSONALE DI RUOLO - SERVIZIO ILLUMINAZIONE PUBBLICA	0,00	previsione di competenza	0,00	0,00	0,00	0,00
			<i>di cui già impegnato alla data odierna</i>		<i>0,00</i>	<i>0,00</i>	<i>0,00</i>
			<i>di cui fondo pluriennale vincolato</i>	<i>0,00</i>	<i>0,00</i>	<i>0,00</i>	<i>0,00</i>
			previsione di cassa	46.092,00	0,00		



CITTA' DI CASTEL MAGGIORE PROVINCIA DI BOLOGNA

BILANCIO DI PREVISIONE

PEG - PARTE SPESA per Centro di Responsabilità (Procedimento) - Solo con importi - Anno 2017 (risultante)

MISSIONE, PROGRAMMA, TITOLO	DENOMINAZIONE	RESIDUI PRESUNTI AL TERMINE DEL 2016		PREVISIONI DEFINITIVE DEL 2016	PREVISIONI ANNO		
					2017	2018	2019
	Cap. 8111.4 Cod. 10.05.1 Pdc U.1.01.02.01.001 ONERI SU RETRIBUZIONI AL PERSONALE DI RUOLO - SERVIZIO ILLUMINAZIONE PUBBLICA	0,00	previsione di competenza <i>di cui già impegnato alla data odierna</i> <i>di cui fondo pluriennale vincolato</i>	0,00	0,00 0,00 0,00	0,00 0,00 0,00	0,00 0,00 0,00
	Cap. 8115.11 Cod. 10.05.1 Pdc U.1.01.01.01.004 INDENNITA' DI RISCHIO - SALARIO ACCESSORIO - SERVIZIO VIABILITA'	86,84	previsione di competenza <i>di cui già impegnato alla data odierna</i> <i>di cui fondo pluriennale vincolato</i>	165,00	0,00 0,00 0,00	0,00 0,00 0,00	0,00 0,00 0,00
	Cap. 8115.21 Cod. 10.05.1 Pdc U.1.01.02.01.001 ONERI INDENNITA' DI RISCHIO - SALARIO ACCESSORIO - SERVIZIO VIABILITA'	18,09	previsione di competenza <i>di cui già impegnato alla data odierna</i> <i>di cui fondo pluriennale vincolato</i>	40,00	0,00 0,00 0,00	0,00 0,00 0,00	0,00 0,00 0,00
	Cap. 8188.611 Cod. 10.05.1 Pdc U.1.02.01.01.001 I.R.A.P. SU RETRIBUZIONI - SERVIZIO VIABILITA'	218,92	previsione di competenza <i>di cui già impegnato alla data odierna</i> <i>di cui fondo pluriennale vincolato</i>	597,00	0,00 0,00 0,00	0,00 0,00 0,00	0,00 0,00 0,00
	Cap. 8188.621 Cod. 10.05.1 Pdc U.1.02.01.01.001 IRAP SU INDENNITA' DI RISCHIO - SALARIO ACCESSORIO - SERVIZIO VIABILITA'	9,55	previsione di competenza <i>di cui già impegnato alla data odierna</i> <i>di cui fondo pluriennale vincolato</i>	15,00	0,00 0,00 0,00	0,00 0,00 0,00	0,00 0,00 0,00
	Cap. 8190.611 Cod. 10.05.1 Pdc U.1.02.01.01.001 IRAP SU RETRIBUZIONI - SERVIZIO ILLUMINAZIONE PUBBLICA	0,00	previsione di competenza <i>di cui già impegnato alla data odierna</i> <i>di cui fondo pluriennale vincolato</i>	0,00	0,00 0,00 0,00	0,00 0,00 0,00	0,00 0,00 0,00
	Cap. 8210.1 Cod. 10.05.1 Pdc U.1.01.01.01.002 RETRIBUZIONI AL PERSONALE DI RUOLO - SERVIZIO ILLUMINAZIONE PUBBLICA	7.020,73	previsione di competenza <i>di cui già impegnato alla data odierna</i> <i>di cui fondo pluriennale vincolato</i>	46.112,00	46.092,00 0,00 0,00	46.092,00 0,00 0,00	46.092,00 0,00 0,00
			previsione di cassa	3.918,00	0,00	0,00	0,00
			previsione di competenza	46.112,00	53.112,73		



CITTA' DI CASTEL MAGGIORE PROVINCIA DI BOLOGNA

BILANCIO DI PREVISIONE

PEG - PARTE SPESA per Centro di Responsabilità (Procedimento) - Solo con importi - Anno 2017 (risultante)

MISSIONE, PROGRAMMA, TITOLO	DENOMINAZIONE	RESIDUI PRESUNTI AL TERMINE DEL 2016		PREVISIONI DEFINITIVE DEL 2016	PREVISIONI ANNO		
					2017	2018	2019
	Cap. 8211.4 Cod. 10.05.1 Pdc U.1.01.02.01.001 ONERI SU RETRIBUZIONI AL PERSONALE DI RUOLO - SERVIZIO ILLUMINAZIONE PUBBLICA	2.975,11	previsione di competenza <i>di cui già impegnato alla data odierna</i> <i>di cui fondo pluriennale vincolato</i>	13.253,00	13.300,00 0,00 0,00	13.300,00 0,00 0,00	13.300,00 0,00 0,00
			previsione di cassa	13.253,00	15.329,89		
	Cap. 8215.11 Cod. 10.05.1 Pdc U.1.01.01.01.004 INDENNITA' DI RISCHIO - SALARIO ACCESSORIO - SERVIZIO ILLUMINAZIONE PUBBLICA	157,63	previsione di competenza <i>di cui già impegnato alla data odierna</i> <i>di cui fondo pluriennale vincolato</i>	580,00	690,00 0,00 0,00	690,00 0,00 0,00	690,00 0,00 0,00
			previsione di cassa	580,00	847,63		
	Cap. 8215.14 Cod. 10.05.1 Pdc U.1.01.01.01.003 STRAORDINARIO - SALARIO ACCESSORIO - SERVIZIO ILLUMINAZIONE PUBBLICA	282,00	previsione di competenza <i>di cui già impegnato alla data odierna</i> <i>di cui fondo pluriennale vincolato</i>	283,00	283,00 0,00 0,00	283,00 0,00 0,00	283,00 0,00 0,00
			previsione di cassa	283,00	565,00		
	Cap. 8215.18 Cod. 10.05.1 Pdc U.1.01.02.02.001 ASSEGNI FAMILIARI - SALARIO ACCESSORIO - SERVIZIO ILLUMINAZIONE PUBBLICA	506,63	previsione di competenza <i>di cui già impegnato alla data odierna</i> <i>di cui fondo pluriennale vincolato</i>	5.280,00	3.950,00 0,00 0,00	3.950,00 0,00 0,00	3.950,00 0,00 0,00
			previsione di cassa	5.280,00	4.456,63		
	Cap. 8215.21 Cod. 10.05.1 Pdc U.1.01.02.01.001 ONERI INDENNITA' DI RISCHIO - SALARIO ACCESSORIO - SERVIZIO ILLUMINAZIONE PUBBLICA	54,40	previsione di competenza <i>di cui già impegnato alla data odierna</i> <i>di cui fondo pluriennale vincolato</i>	139,00	165,00 0,00 0,00	165,00 0,00 0,00	165,00 0,00 0,00
			previsione di cassa	139,00	206,76		
	Cap. 8215.24 Cod. 10.05.1 Pdc U.1.01.02.01.001 ONERI STRAORDINARIO - SALARIO ACCESSORIO - SERVIZIO ILLUMINAZIONE PUBBLICA	68,00	previsione di competenza <i>di cui già impegnato alla data odierna</i> <i>di cui fondo pluriennale vincolato</i>	74,00	74,00 0,00 0,00	74,00 0,00 0,00	74,00 0,00 0,00
			previsione di cassa	74,00	142,00		
	Cap. 8288.621 Cod. 10.05.1 Pdc U.1.02.01.01.001 IRAP SU INDENNITA' DI RISCHIO - SALARIO ACCESSORIO - SERVIZIO ILLUMINAZIONE PUBBLICA	19,41	previsione di competenza <i>di cui già impegnato alla data odierna</i> <i>di cui fondo pluriennale vincolato</i>	52,00	60,00 0,00 0,00	60,00 0,00 0,00	60,00 0,00 0,00
			previsione di cassa	52,00	74,90		



CITTA' DI CASTEL MAGGIORE PROVINCIA DI BOLOGNA

BILANCIO DI PREVISIONE

PEG - PARTE SPESA per Centro di Responsabilità (Procedimento) - Solo con importi - Anno 2017 (risultante)

MISSIONE, PROGRAMMA, TITOLO	DENOMINAZIONE	RESIDUI PRESUNTI AL TERMINE DEL 2016		PREVISIONI DEFINITIVE DEL 2016	PREVISIONI ANNO 2017	PREVISIONI ANNO 2018	PREVISIONI ANNO 2019
	Cap. 8288.624 Cod. 10.05.1 Pdc U.1.02.01.01.001 IRAP SU STRAORDINARIO - SALARIO ACCESSORIO - SERVIZIO ILLUMINAZIONE PUBBLICA	24,00	previsione di competenza <i>di cui già impegnato alla data odierna</i> <i>di cui fondo pluriennale vincolato</i>	25,00 0,00	25,00 0,00	25,00 0,00	25,00 0,00
	Cap. 8290.611 Cod. 10.05.1 Pdc U.1.02.01.01.001 IRAP SU RETRIBUZIONI - SERVIZIO ILLUMINAZIONE PUBBLICA	898,71	previsione di competenza <i>di cui già impegnato alla data odierna</i> <i>di cui fondo pluriennale vincolato</i>	3.918,00 0,00	3.918,00 0,00	3.918,00 0,00	3.918,00 0,00
Totale Programma	05 Viabilità e infrastrutture stradali	13.405,60	previsione di competenza <i>di cui già impegnato alla data odierna</i> di cui fondo pluriennale previsione di cassa	77.409,00 0,00 140.673,19	68.557,00 0,00 80.698,30	68.557,00 0,00 0,00	68.557,00 0,00 0,00
TOTALE MISSIONE	10 Trasporti e diritto alla mobilità	13.405,60	previsione di competenza <i>di cui già impegnato alla data odierna</i> di cui fondo pluriennale previsione di cassa	77.409,00 0,00 140.673,19	68.557,00 0,00 80.698,30	68.557,00 0,00 0,00	68.557,00 0,00 0,00
MISSIONE	12 Diritti sociali, politiche sociali e famiglia						
1204 Programma	04 Interventi per soggetti a rischio di esclusione sociale						
MISSIONE	12 Diritti sociali, politiche sociali e famiglia						
1204 Programma	04 Interventi per soggetti a rischio di esclusione sociale						
Titolo 1	SPESE CORRENTI	0,00	previsione di competenza <i>di cui già impegnato alla data odierna</i> <i>di cui fondo pluriennale vincolato</i>	0,00 0,00	0,00 0,00	0,00 0,00	0,00 0,00
	Cap. 10403.8 Cod. 12.04.1 Pdc U.1.01.01.01.004 IPR RETRIBUZIONE - SALARIO ACCESSORIO	0,00	previsione di competenza <i>di cui già impegnato alla data odierna</i> <i>di cui fondo pluriennale vincolato</i>	0,00 0,00	0,00 0,00	0,00 0,00	0,00 0,00
			previsione di cassa	73,14	0,00		
			previsione di cassa	59,08	0,00		



CITTA' DI CASTEL MAGGIORE PROVINCIA DI BOLOGNA

BILANCIO DI PREVISIONE

PEG - PARTE SPESA per Centro di Responsabilità (Procedimento) - Solo con importi - Anno 2017 (risultante)

MISSIONE, PROGRAMMA, TITOLO	DENOMINAZIONE	RESIDUI PRESUNTI AL TERMINE DEL 2016		PREVISIONI DEFINITIVE DEL 2016	PREVISIONI ANNO		
					2017	2018	2019
	Cap. 10403.9 Cod. 12.04.1 Pdc U.1.01.02.01.001 IPR ONERI - SALARIO ACCESSORIO	0,00	previsione di competenza <i>di cui già impegnato alla data odierna</i> <i>di cui fondo pluriennale vincolato</i>	0,00	0,00	0,00	0,00
			previsione di cassa	14,06	0,00		
Totale Programma	04 Interventi per soggetti a rischio di esclusione sociale	0,00	previsione di competenza <i>di cui già impegnato alla data odierna</i> di cui fondo pluriennale	0,00	0,00	0,00	0,00
			previsione di cassa	73,14	0,00		
1206 Programma	06 Interventi per il diritto alla casa						
1206 Programma	06 Interventi per il diritto alla casa						
Titolo 1	SPESE CORRENTI	0,00	previsione di competenza <i>di cui già impegnato alla data odierna</i> <i>di cui fondo pluriennale vincolato</i>	0,00	0,00	0,00	0,00
			previsione di cassa	250,73	0,00		
	Cap. 10413.8 Cod. 12.06.1 Pdc U.1.01.01.01.004 IPR RETRIBUZIONE - SALARIO ACCESSORIO	0,00	previsione di competenza <i>di cui già impegnato alla data odierna</i> <i>di cui fondo pluriennale vincolato</i>	0,00	0,00	0,00	0,00
			previsione di cassa	149,66	0,00		
	Cap. 10413.9 Cod. 12.06.1 Pdc U.1.01.02.01.001 IPR ONERI - SALARIO ACCESSORIO	0,00	previsione di competenza <i>di cui già impegnato alla data odierna</i> <i>di cui fondo pluriennale vincolato</i>	0,00	0,00	0,00	0,00
			previsione di cassa	101,07	0,00		
Totale Programma	06 Interventi per il diritto alla casa	0,00	previsione di competenza <i>di cui già impegnato alla data odierna</i> di cui fondo pluriennale	0,00	0,00	0,00	0,00
			previsione di cassa	250,73	0,00		



CITTA' DI CASTEL MAGGIORE PROVINCIA DI BOLOGNA

BILANCIO DI PREVISIONE

PEG - PARTE SPESA per Centro di Responsabilità (Procedimento) - Solo con importi - Anno 2017 (risultante)

MISSIONE, PROGRAMMA, TITOLO	DENOMINAZIONE	RESIDUI PRESUNTI AL TERMINE DEL 2016		PREVISIONI DEFINITIVE DEL 2016	PREVISIONI ANNO		
					2017	2018	2019
TOTALE MISSIONE	12 Diritti sociali, politiche sociali e famiglia	0,00	previsione di competenza	0,00	0,00	0,00	0,00
			<i>di cui già impegnato alla data odierna</i>		0,00	0,00	0,00
			<i>di cui fondo pluriennale</i>	0,00	0,00	0,00	0,00
			previsione di cassa	323,87	0,00		
MISSIONE	99 Servizi per conto terzi						
9901 Programma	01 Servizi per conto terzi - Partite di giro						
MISSIONE	99 Servizi per conto terzi						
9901 Programma	01 Servizi per conto terzi - Partite di giro						
	TITOLO 7	81.460,42	previsione di competenza	703.500,00	703.500,00	703.500,00	703.500,00
			<i>di cui già impegnato alla data odierna</i>		0,00	0,00	0,00
			<i>di cui fondo pluriennale vincolato</i>	0,00	0,00	0,00	0,00
			previsione di cassa	873.484,60	770.222,08		
	Cap. 50010.901 Cod. 99.01.7 Pdc	26.439,32	previsione di competenza	180.000,00	180.000,00	180.000,00	180.000,00
	U.7.01.03.02.001		<i>di cui già impegnato alla data odierna</i>		0,00	0,00	0,00
	RITENUTE CPDEL - SPESE PER SERVIZI PER CONTO DI TERZI		<i>di cui fondo pluriennale vincolato</i>	0,00	0,00	0,00	0,00
			previsione di cassa	221.627,23	199.035,87		
	Cap. 50010.906 Cod. 99.01.7 Pdc	599,40	previsione di competenza	5.000,00	5.000,00	5.000,00	5.000,00
	U.7.01.03.02.001		<i>di cui già impegnato alla data odierna</i>		0,00	0,00	0,00
	RISCATTO E RICONGIUNZIONE CPDEL E EX INADEL - SPESE PER SERVIZI PER CONTO DI TERZI		<i>di cui fondo pluriennale vincolato</i>	0,00	0,00	0,00	0,00
			previsione di cassa	5.619,28	5.309,34		
	Cap. 50010.909 Cod. 99.01.7 Pdc	3.593,07	previsione di competenza	25.000,00	25.000,00	25.000,00	25.000,00
	U.7.01.03.02.001		<i>di cui già impegnato alla data odierna</i>		0,00	0,00	0,00
	RITENUTE INADEL - SPESE PER SERVIZI PER CONTO DI TERZI		<i>di cui fondo pluriennale vincolato</i>	0,00	0,00	0,00	0,00
			previsione di cassa	30.243,83	27.584,57		
	Cap. 50010.910 Cod. 99.01.7 Pdc	0,00	previsione di competenza	5.000,00	5.000,00	5.000,00	5.000,00
	U.7.01.03.02.001		<i>di cui già impegnato alla data odierna</i>		0,00	0,00	0,00
	RITENUTE INPS 10% - 13% LAVORATORI AUTONOMI - SPESE PER SERVIZI PER CONTO DI TERZI		<i>di cui fondo pluriennale vincolato</i>	0,00	0,00	0,00	0,00
			previsione di cassa	5.000,00	5.000,00		



CITTA' DI CASTEL MAGGIORE PROVINCIA DI BOLOGNA

BILANCIO DI PREVISIONE

PEG - PARTE SPESA per Centro di Responsabilità (Procedimento) - Solo con importi - Anno 2017 (risultante)

MISSIONE, PROGRAMMA, TITOLO	DENOMINAZIONE	RESIDUI PRESUNTI AL TERMINE DEL 2016		PREVISIONI DEFINITIVE DEL 2016	PREVISIONI ANNO		
					2017	2018	2019
	Cap. 50010.911 Cod. 99.01.7 Pdc U.7.01.03.02.001 RITENUTE INAIL LAVORATORI AUTONOMI - SPESE PER SERVIZI PER CONTO DI TERZI	0,00	previsione di competenza <i>di cui già impegnato alla data odierna</i> <i>di cui fondo pluriennale vincolato</i> previsione di cassa	2.500,00 2.500,00	2.500,00 2.500,00	2.500,00 2.500,00	2.500,00 2.500,00
	Cap. 50020.925 Cod. 99.01.7 Pdc U.7.01.03.01.001 RITENUTE ERARIALI LAVORATORI AUTONOMI - SPESE PER SERVIZI PER CONTO DI TERZI	0,00	previsione di competenza <i>di cui già impegnato alla data odierna</i> <i>di cui fondo pluriennale vincolato</i> previsione di cassa	30.000,00 30.537,62	30.000,00 30.000,00	30.000,00 30.000,00	30.000,00 30.000,00
	Cap. 50020.926 Cod. 99.01.7 Pdc U.7.01.03.01.001 RITENUTE ERARIALI LAVORATORI DIPENDENTI - SPESE PER SERVIZI PER CONTO DI TERZI	44.167,81	previsione di competenza <i>di cui già impegnato alla data odierna</i> <i>di cui fondo pluriennale vincolato</i> previsione di cassa	400.000,00 511.114,96	400.000,00 440.000,00	400.000,00 400.000,00	400.000,00 400.000,00
	Cap. 50020.927 Cod. 99.01.7 Pdc U.7.01.03.01.001 RITENUTE ERARIALI 4% SU CONTRIBUTI (QUADRO S F MOD. 770 - SPESE PER SERVIZI PER CONTO DI T	0,00	previsione di competenza <i>di cui già impegnato alla data odierna</i> <i>di cui fondo pluriennale vincolato</i> previsione di cassa	1.000,00 1.000,00	1.000,00 1.000,00	1.000,00 1.000,00	1.000,00 1.000,00
	Cap. 50030.940 Cod. 99.01.7 Pdc U.7.01.03.99.999 RITENUTE SINDACALI DIPENDENTI - SPESE PER SERVIZI PER CONTO DI TERZI	926,95	previsione di competenza <i>di cui già impegnato alla data odierna</i> <i>di cui fondo pluriennale vincolato</i> previsione di cassa	10.000,00 11.825,78	10.000,00 10.722,34	10.000,00 10.000,00	10.000,00 10.000,00
	Cap. 50030.941 Cod. 99.01.7 Pdc U.7.01.03.99.999 QUOTE CESSIONE QUINTO - SPESE PER SERVIZI PER CONTO DI TERZI	3.860,00	previsione di competenza <i>di cui già impegnato alla data odierna</i> <i>di cui fondo pluriennale vincolato</i> previsione di cassa	25.000,00 31.694,50	25.000,00 27.806,00	25.000,00 25.000,00	25.000,00 25.000,00
	Cap. 50030.943 Cod. 99.01.7 Pdc U.7.01.03.99.999 QUOTE PICCOLO PRESTITO - SPESE PER SERVIZI PER CONTO DI TERZI	583,40	previsione di competenza <i>di cui già impegnato alla data odierna</i> <i>di cui fondo pluriennale vincolato</i> previsione di cassa	5.000,00 5.080,08	5.000,00 5.331,74	5.000,00 5.000,00	5.000,00 5.000,00



CITTA' DI CASTEL MAGGIORE PROVINCIA DI BOLOGNA

BILANCIO DI PREVISIONE

PEG - PARTE SPESA per Centro di Responsabilità (Procedimento) - Solo con importi - Anno 2017 (risultante)

MISSIONE, PROGRAMMA, TITOLO	DENOMINAZIONE	RESIDUI PRESUNTI AL TERMINE DEL 2016		PREVISIONI DEFINITIVE DEL 2016	PREVISIONI ANNO	PREVISIONI ANNO	PREVISIONI ANNO
					2017	2018	2019
	Cap. 50030.944 Cod. 99.01.7 Pdc U.7.01.03.99.999 QUOTE PIGNORAMENTO SU RETRIBUZIONI - SPESE PER SERVIZI PER CONTO DI TERZI	0,00	previsione di competenza <i>di cui già impegnato alla data odierna</i> <i>di cui fondo pluriennale vincolato</i>	5.000,00	5.000,00 0,00 0,00	5.000,00 0,00 0,00	5.000,00 0,00 0,00
	Cap. 50030.945 Cod. 99.01.7 Pdc U.7.01.03.99.999 ALTRE TRATTENUTE SU RETRIBUZIONI - SPESE PER SERVIZI PER CONTO DI TERZI	1.290,47	previsione di competenza <i>di cui già impegnato alla data odierna</i> <i>di cui fondo pluriennale vincolato</i>	10.000,00	10.000,00 0,00 0,00	10.000,00 0,00 0,00	10.000,00 0,00 0,00
			previsione di cassa	7.179,58	5.000,00		
			previsione di cassa	10.061,74	10.932,22		
TOTALE MISSIONE	99 Servizi per conto terzi	81.460,42	previsione di competenza <i>di cui già impegnato alla data odierna</i> <i>di cui fondo pluriennale</i>	703.500,00	703.500,00 <i>0,00</i> <i>0,00</i>	703.500,00 <i>0,00</i> <i>0,00</i>	703.500,00 <i>0,00</i> <i>0,00</i>
			previsione di cassa	873.484,60	770.222,08		
Totale Responsabile	B200 SERVIZIO RISORSE UMANE	461.411,22	previsione di competenza <i>di cui già impegnato alla data odierna</i> <i>di cui fondo pluriennale</i>	2.770.244,85	2.686.733,00 <i>127.922,56</i> <i>0,00</i>	2.762.486,00 <i>0,00</i> <i>75.753,00</i>	2.762.486,00 <i>0,00</i> <i>75.753,00</i>
			previsione di cassa	3.139.027,38	3.027.945,25		
Totale Area	B200 SERVIZIO RISORSE UMANE	0,00	previsione di competenza <i>di cui già impegnato alla data</i> <i>di cui fondo pluriennale</i>	2.770.244,85	2.686.733,00 <i>127.922,56</i> <i>0,00</i>	2.762.486,00 <i>0,00</i> <i>75.753,00</i>	2.762.486,00 <i>0,00</i> <i>75.753,00</i>
			previsione di cassa	3.139.027,38	3.027.945,25		



CITTA' DI CASTEL MAGGIORE PROVINCIA DI BOLOGNA

BILANCIO DI PREVISIONE

PEG - PARTE SPESA per Centro di Responsabilità (Procedimento) - Solo con importi - Anno 2017 (risultante)

MISSIONE, PROGRAMMA, TITOLO	DENOMINAZIONE	RESIDUI PRESUNTI AL TERMINE DEL 2016	PREVISIONI DEFINITIVE DEL 2016	PREVISIONI ANNO 2017	PREVISIONI ANNO 2018	PREVISIONI ANNO 2019
	TOTALE GENERALE DELLE SPESE	461.411,22	previsione di competenza 2.770.244,85	2.686.733,00	2.762.486,00	2.762.486,00
			<i>di cui già impegnato alla data odierna</i>	127.922,56	0,00	0,00
			<i>di cui fondo pluriennale</i>	0,00	75.753,00	75.753,00
			previsione di cassa	3.139.027,38	3.027.945,25	